

Agenzia del Territorio
CATASTO FABBRICATI
Ufficio Provinciale di
Palermo

| | |
|-------------------------------|------------|
| ELABORATO PLANIMETRICO | |
| Compilato da: | [REDACTED] |
| Iscritto all'albo: | Architetti |
| [REDACTED] | N. 154 |

| | |
|--------------------------------------|--|
| Comune di Cefalu' | Protocollo n. PA0198226 del 29/04/2008 |
| Sezione: Foglio: 12 Particella: 263 | Tipo Mappale n. del |
| Dimostrazione grafica dei subalterni | Scala 1 : 500 |

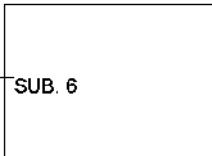

PIANO PRIMO

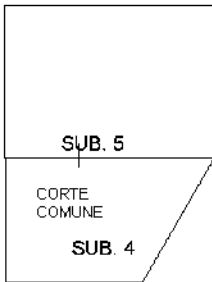

PIANO TERRENO

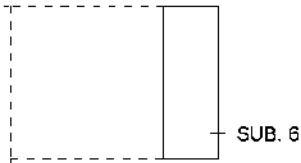

PIANO SEMINTERRATO



Ultima planimetria in atti

**Agenzia del Territorio
CATASTO FABBRICATI
Ufficio Provinciale di
Palermo**

Dichiarazione protocollo n. PA0198226 del 29/04/2008

Planimetria di u.i.u. in Comune di Cefalu'

Contrada Vallone Di Falco

civ. SNC

Identificativi Catastali:

Sezione:

Foglio: 12

Particella: 263

Subalterno: 5

Compilata da:

Iscritto all'albo:
Architetti

N. [redacted]

Scheda n. 1

Scala 1:200

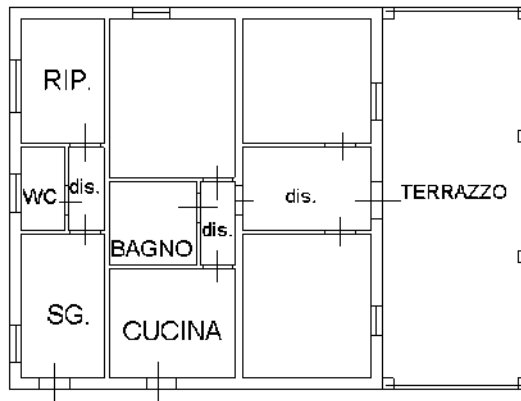

PIANO TERRENO

h.2.75

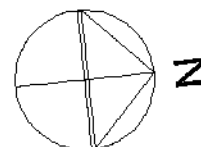

Ultima planimetria in atti

Catasto dei Fabbricati - Situazione al 28/03/2022 - Comune di CEFALU'(C421) - < Foglio 12 - Particella 263 - Subalterno 5 >
CONTRADA VALLONE DI FALCO n. SNC Piano T

**Agenzia del Territorio
CATASTO FABBRICATI
Ufficio Provinciale di
Palermo**

Dichiarazione protocollo n. PA0198226 del 29/04/2008

Planimetria di u.i.u. in Comune di Cefalu'

Contrada Vallone Di Falco

civ. SNC

Identificativi Catastali:

Sezione:

Foglio: 12

Particella: 263

Subalterno: 6

Compilata da:

Iscritto all'albo:
Architetti

Scheda n. 1

Scala 1:200

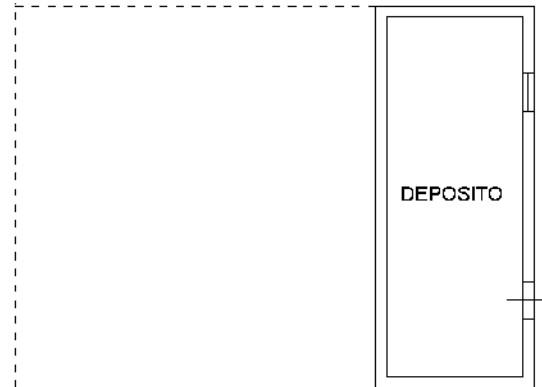

PIANO SEMINTERRATO.

h.2.30

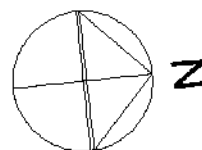
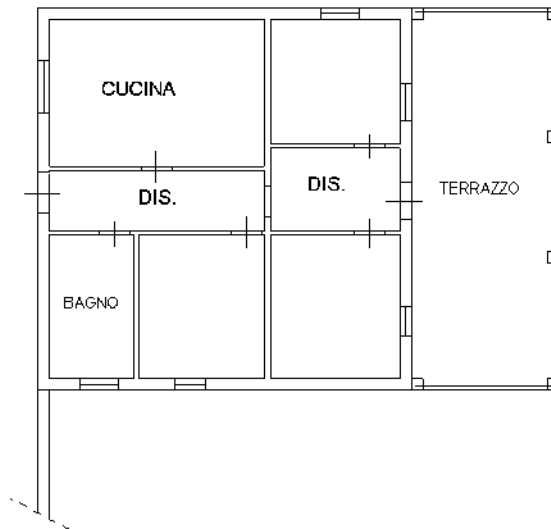

PIANO PRIMO

h.2.75

Ultima planimetria in atti

Catasto dei Fabbricati - Situazione al 28/03/2022 - Comune di CEFALU'(C421) - < Foglio 12 - Particella 263 - Subalterno 6 >
CONTRADA VALLONE DI FALCO n. SNC Piano S1-1