

Agenzia delle Entrate
CATASTO FABBRICATI
Ufficio Provinciale di
Palermo

Dichiarazione protocollo n. PA0170388 del 12/09/2018

Comune di Cefalu'

Via Sant' Oliva

civ. SNC

Identificativi Catastali:

Sezione:

Foglio: 18

Particella: 1737

Subalterno: 4

Compilata da:

Giambelluca Francesco

Iscritto all'albo:

Geometri

Prov. Palermo

N. 3823

Planimetria

Scheda n. 1

Scala 1:200

PIANO TERRA
EDIFICIO "A" - int. 1
H=2,70 m.

Part. 1736

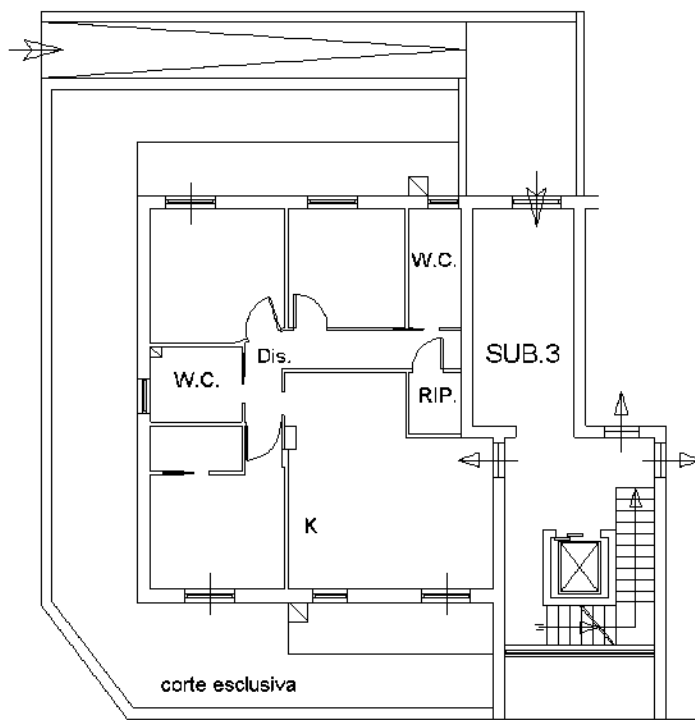

SUB.5

Part. 1730

corte esclusiva



Ultima planimetria in atti