

**Tribunale di Termini Imerese  
-Sezione Esecuzioni Immobiliari -**

Giudice Es. **dott.ssa Giovanna DEBERNARDI** - Causa R.G.Es. n. **106/2022**  
**SPV PROJECT 1804 S.R.L.** e per essa **S.B.S. S.P.A** contro  
**ANASTASI EMILIA**  
C.T.U. arch. **Maria CATANIA**

**Documentazione fotografica**



**Fotografia 3** – Prospetto via G. Prestisimone n. 21

**Lotto Tre** – Immobile identif. al N.C.E.U. del Comune di Cefalù (PA), fg. n. 1, part. n. 278 – sub. n. 26.



**Fotografia 4** – Ingresso esterno via G. Prestisimone n. 21

**Lotto Tre** – Immobile identif. al N.C.E.U. del Comune di Cefalù (PA), fg. n. 1, part. n. 278 – sub. n. 26.

**Tribunale di Termini Imerese  
-Sezione Esecuzioni Immobiliari -**

Giudice Es. **dott.ssa Giovanna DEBERNARDI** - Causa R.G.Es. n. **106/2022**  
**SPV PROJECT 1804 S.R.L.** e per essa **S.B.S. S.P.A** contro  
**ANASTASI EMILIA**  
C.T.U. arch. **Maria CATANIA**

**Documentazione fotografica**



**Fotografia 5** – Ingresso interno via G. Prestisimone n. 21

**Lotto Tre** – Immobile identif. al N.C.E.U. del Comune di Cefalù (PA), fg. n. 1, part. n. 278 – sub. n. 26.

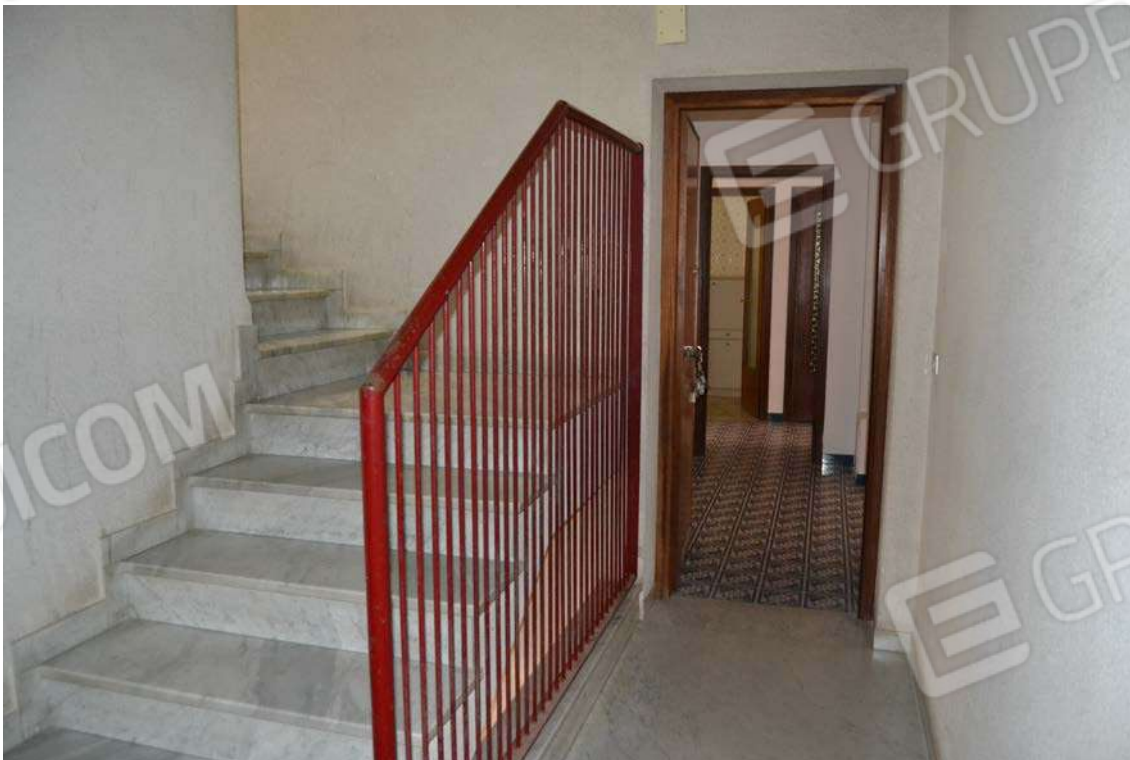

**Fotografia 6** – Ingresso appartamento

**Lotto Tre** – Immobile identif. al N.C.E.U. del Comune di Cefalù (PA), fg. n. 1, part. n. 278 – sub. n. 26.



**Tribunale di Termini Imerese  
-Sezione Esecuzioni Immobiliari -**

Giudice Es. **dott.ssa Giovanna DEBERNARDI** - Causa R.G.Es. n. **106/2022**  
**SPV PROJECT 1804 S.R.L.** e per essa **S.B.S. S.P.A** contro  
**ANASTASI EMILIA**  
C.T.U. arch. **Maria CATANIA**

**Documentazione fotografica**



**Fotografia 7 – Cucina**

**Lotto Tre** – Immobile identif. al N.C.E.U. del Comune di Cefalù (PA), fg. n. 1, part. n. 278 – sub. n. 26.



**Fotografia 8 – Cucina**

**Lotto Tre** – Immobile identif. al N.C.E.U. del Comune di Cefalù (PA), fg. n. 1, part. n. 278 – sub. n. 26.

**Tribunale di Termini Imerese  
-Sezione Esecuzioni Immobiliari -**

Giudice Es. **dott.ssa Giovanna DEBERNARDI** - Causa R.G.Es. n. **106/2022**  
**SPV PROJECT 1804 S.R.L.** e per essa **S.B.S. S.P.A** contro  
**ANASTASI EMILIA**  
C.T.U. arch. **Maria CATANIA**

**Documentazione fotografica**



**Fotografia 9** – terrazzo

**Lotto Tre** – Immobile identif. al N.C.E.U. del Comune di Cefalù (PA), fg. n. 1, part. n. 278 – sub. n. 26.



**Fotografia 10** – terrazzo

**Lotto Tre** – Immobile identif. al N.C.E.U. del Comune di Cefalù (PA), fg. n. 1, part. n. 278 – sub. n. 26.



**Tribunale di Termini Imerese  
-Sezione Esecuzioni Immobiliari -**

Giudice Es. **dott.ssa Giovanna DEBERNARDI** - Causa R.G.Es. n. **106/2022**  
**SPV PROJECT 1804 S.R.L.** e per essa **S.B.S. S.P.A** contro  
**ANASTASI EMILIA**  
C.T.U. arch. **Maria CATANIA**

**Documentazione fotografica**



**Fotografia 11** – ingresso - disimpegno  
**Lotto Tre** – Immobile identif. al N.C.E.U. del Comune di Cefalù (PA), fg. n. 1, part. n. 278 – sub. n. 26.



**Fotografia 12** – disimpegno  
**Lotto Tre** – Immobile identif. al N.C.E.U. del Comune di Cefalù (PA), fg. n. 1, part. n. 278 – sub. n. 26.

**Tribunale di Termini Imerese  
-Sezione Esecuzioni Immobiliari -**

Giudice Es. **dott.ssa Giovanna DEBERNARDI** - Causa R.G.Es. n. **106/2022**  
**SPV PROJECT 1804 S.R.L.** e per essa **S.B.S. S.P.A** contro  
**ANASTASI EMILIA**  
C.T.U. arch. **Maria CATANIA**

**Documentazione fotografica**



**Fotografia 13** – w.c.

**Lotto Tre** – Immobile identif. al N.C.E.U. del Comune di Cefalù (PA), fg. n. 1, part. n. 278 – sub. n. 26.



**Fotografia 14** – w.c.

**Lotto Tre** – Immobile identif. al N.C.E.U. del Comune di Cefalù (PA), fg. n. 1, part. n. 278 – sub. n. 26.



**Tribunale di Termini Imerese  
-Sezione Esecuzioni Immobiliari -**

Giudice Es. **dott.ssa Giovanna DEBERNARDI** - Causa R.G.Es. n. **106/2022**  
**SPV PROJECT 1804 S.R.L.** e per essa **S.B.S. S.P.A** contro  
**ANASTASI EMILIA**  
C.T.U. arch. **Maria CATANIA**

**Documentazione fotografica**



**Fotografia 15 – letto 1**

**Lotto Tre – Immobile identif. al N.C.E.U. del Comune di Cefalù (PA), fg. n. 1, part. n. 278 – sub. n. 26.**



**Fotografia 16 – letto 1**

**Lotto Tre – Immobile identif. al N.C.E.U. del Comune di Cefalù (PA), fg. n. 1, part. n. 278 – sub. n. 26.**

**Tribunale di Termini Imerese  
-Sezione Esecuzioni Immobiliari -**

Giudice Es. **dott.ssa Giovanna DEBERNARDI** - Causa R.G.Es. n. **106/2022**  
**SPV PROJECT 1804 S.R.L.** e per essa **S.B.S. S.P.A** contro  
**ANASTASI EMILIA**  
C.T.U. arch. **Maria CATANIA**

**Documentazione fotografica**



**Fotografia 17** – letto 2

**Lotto Tre** – Immobile identif. al N.C.E.U. del Comune di Cefalù (PA), fg. n. 1, part. n. 278 – sub. n. 26.



**Fotografia 18** – letto 2

**Lotto Tre** – Immobile identif. al N.C.E.U. del Comune di Cefalù (PA), fg. n. 1, part. n. 278 – sub. n. 26.