

MODULARIO
F. rig. rend. 497



MINISTERO DELLE FINANZE
DIREZIONE GENERALE DEL CATASTO E DEI SS.TT.EE.
CATASTO EDILIZIO URBANO (RDL 13-4-1939, n. 652)

MOD. **BN** (CEU)

LIRE
500

Planimetria di u.i.u. in Comune di Cefalù via cd. Vatalara CIV.

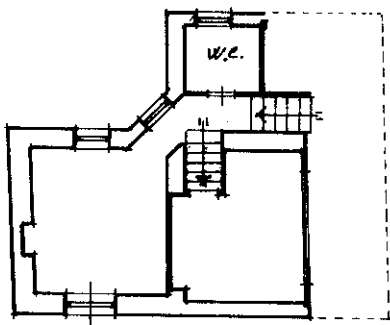

piano primo
H media = mt. 2.40

proprietà

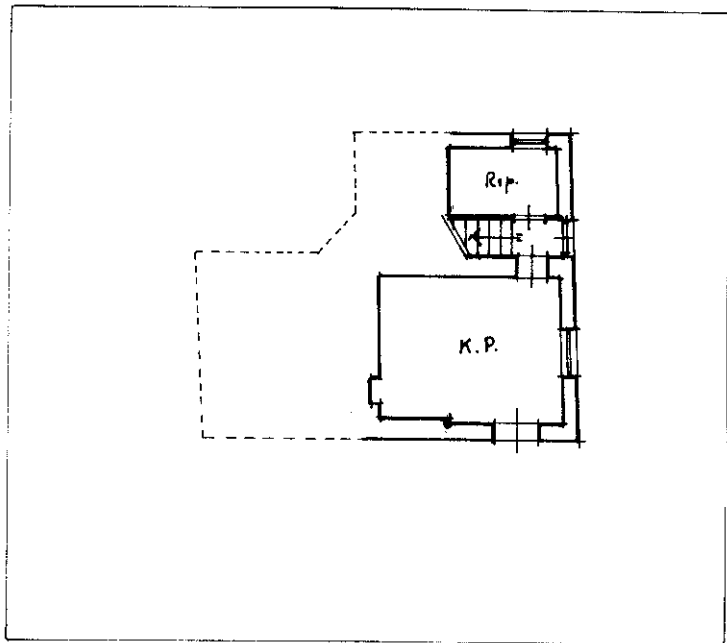

proprietà

proprietà

0926096

piano terra
H = mt. 2.55

proprietà

ORIENTAMENTO

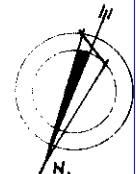

SCALA DI 1: **200**

Dichiarazione di N.C.

Denuncia di variazione

Ultima planimetria in atti

Completato da

Geometra

RISERVATO ALL'UFFICIO

29-03-95

90803

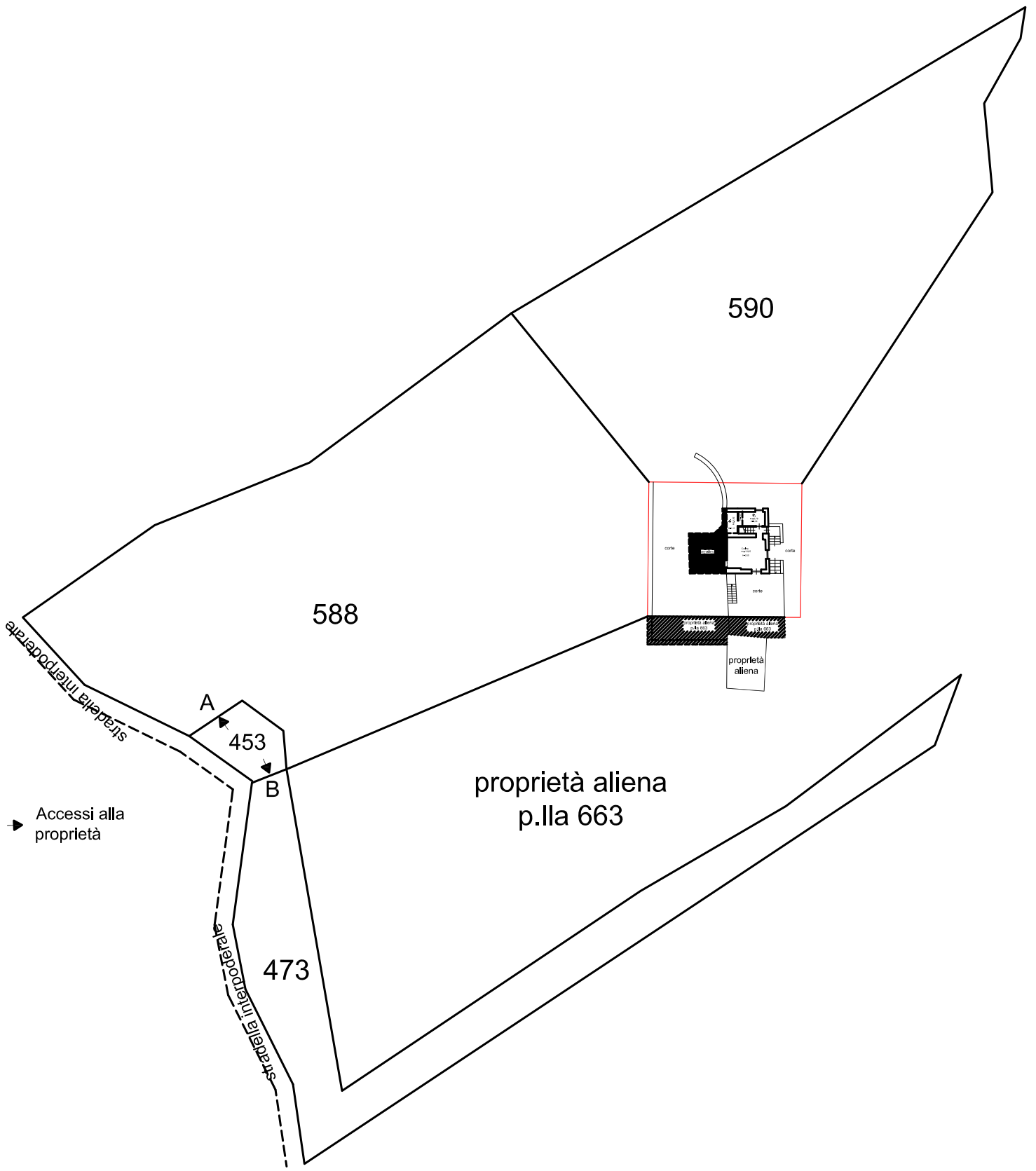

Handwritten signature

man 01
Catasto di Fabbricati - Situazione al 30/01/2024 - Comune di CEFALU'(C421) - < Foglio 15 - Particella 591 - Subalterno >
CONTRADA VATALARA Piano T - 1

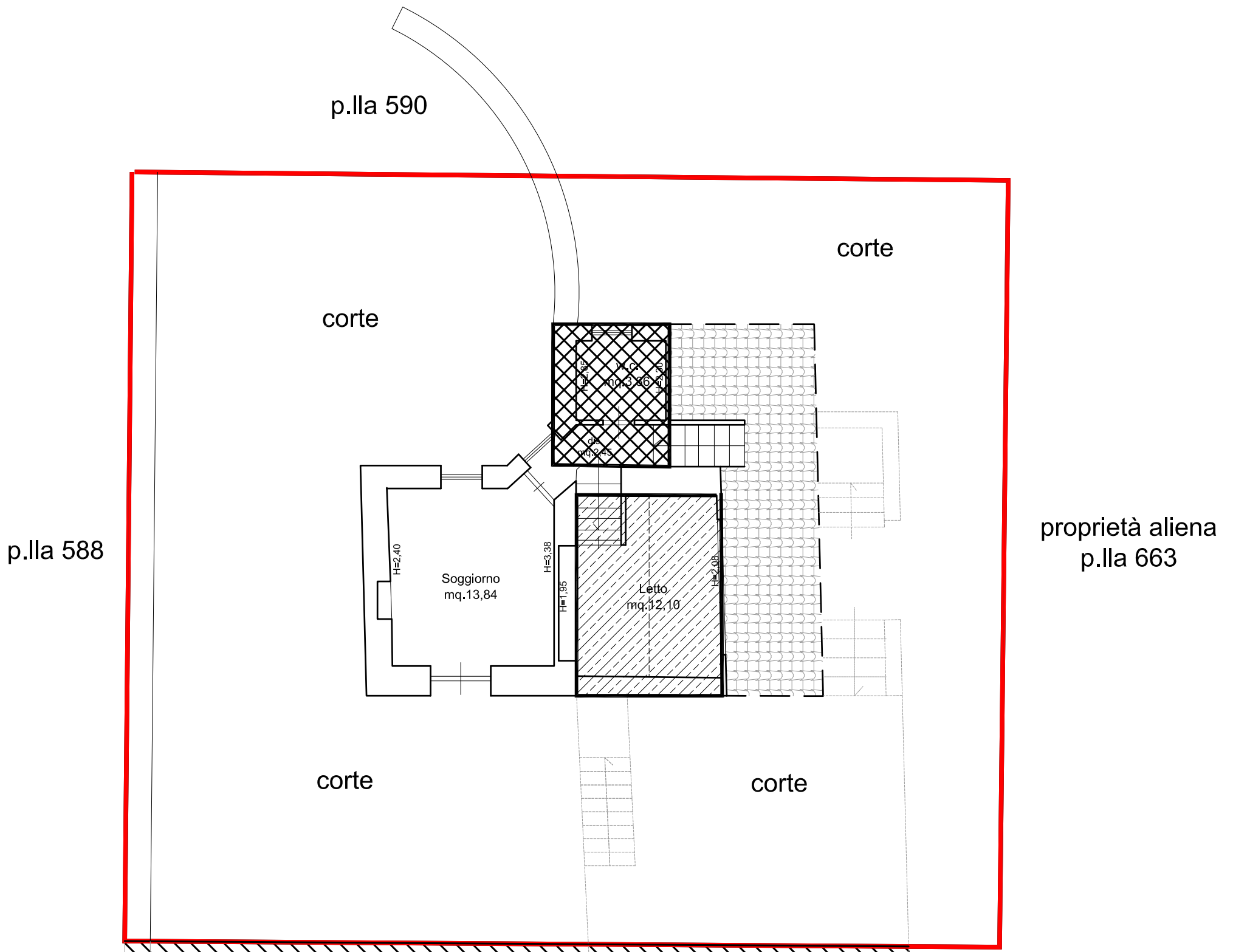

PLANIMETRIA GENERALE CON INDIVIDUAZIONE ACCESSI



-  porzione di fabbricato verosimilmente realizzato in ampliamento rispetto alla rappresentazione ante 67
-  porzione di fabbricato realizzato in ampliamento rispetto alla rappresentazione ante 67 Foto S.A.S.
-  porzione di corte ricadente su proprietà Aliena

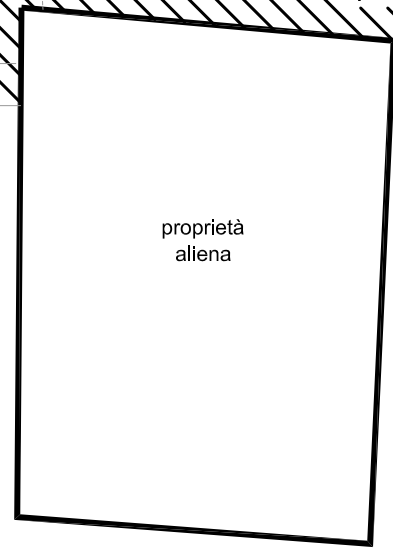

PLANIMETRIA PIANO I STATO DI FATTO

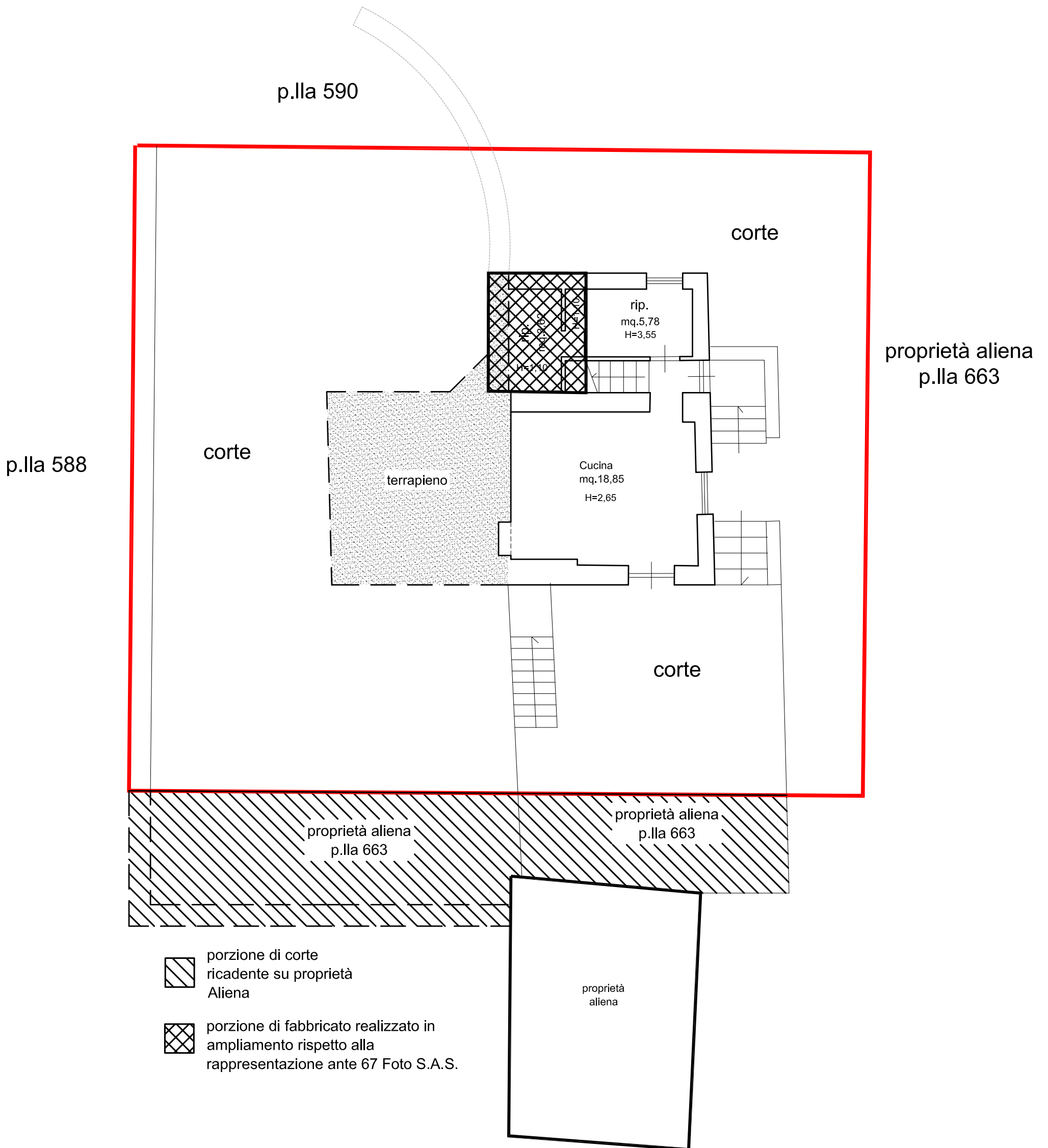

PLANIMETRIA PIANO TERRA STATO DI FATTO