

MINISTERO DELLE FINANZE  
DIREZIONE GENERALE DEL CATASTO E DEI SERVIZI TECNICI ERARIALI



MINISTERO DELLE FINANZE

DIREZIONE GENERALE DEL CATASTO E DEI SERVIZI TECNICI ERARIALI

Mod. B (Nuovo Catasto Edilizio Urbano)

# NUOVO CATASTO EDILIZIO URBANO

(L. DECRETO-LEGGE 12 APRILE 1939, N. 632)

Lire  
150

Planimetria dell'immobile situato nel Comune di TRABIA Via Sogini n° 2  
Ditta Luigi Salvatore more e Tralve il 12/06/1987 prop.  
Allegata alla dichiarazione presentata all'Ufficio Tecnico Erariale di PALERMO

1269617

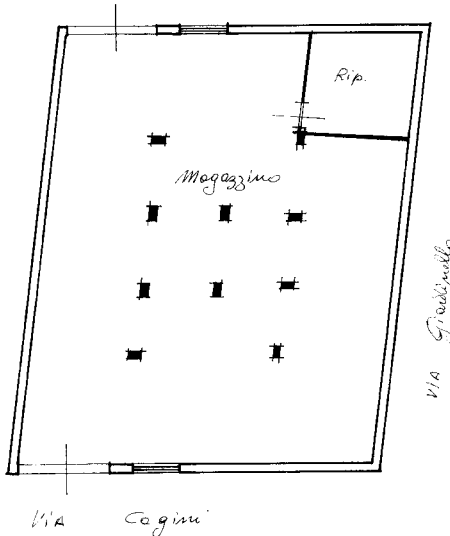

PIANO TERRA  
h=4.00

ORIENTAMENTO



SCALA DI 1:200

SPAZIO RISERVATO PER LE ANNOTAZIONI D'UFFICIO

DATA  
PROT. N°

Foglio 8  
PART. 387  
Sub. 3

Compilata dal geometra  
Ignazio Arena  
Iscritto all'Albo dei geometri  
della Provincia di Palermo

DATA 16/06/1987  
Firma: Arenalquino

Ultima planimetria in atti



# NUOVO CATASTO EDILIZIO URBANO

(D. DECRETO LEGGE 12 APRILE 1978, N. 432)

Planimetria dell'immobile situato nel Comune di **TRABIA**, Via **Cagini n°2**

Ditta

Allegata alla dichiarazione presentata all'Ufficio Tecnico Erariale di **PALERMO**

1269617

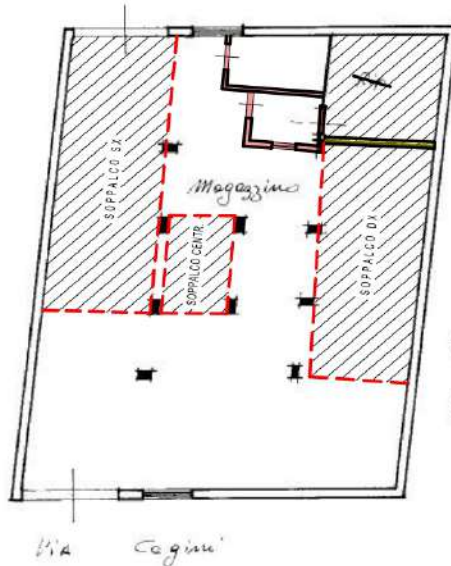

PIANO TERRA  
h=4.00

LEGENDA	
	DEMOLIZIONI
	RICOSTRUZIONI
	AREA SOPPALCHI

ORIENTAMENTO



SCALA DI 1:200

SPAZIO RISERVATO PER LE ANNOTAZIONI D'UFFICIO

DATA  
PROF. N°

Foglio 8  
PART. 387  
Sub. 3

Compilata dal *geometra*

*Ignazio Arena*

Iscritto all'Albo dei geometri della Provincia di Palermo

DATA 16/06/1984

Firma: *Arenalquino*