

**Agenzia del Territorio
CATASTO FABBRICATI
Ufficio Provinciale di
Palermo**

Dichiarazione protocollo n. PA0088027 del 24/03/2006

Planimetria di u.i.u. in Comune di Misilmeri

Contrada Feotto

civ. SNC

Identificativi Catastali:

Sezione:
Foglio: 42
Particella: 875
Subalterno: 6

Compilata da:
Marchese Giampiero
Iscritto all'albo:
Geometri

Prov. Palermo

N. 3470

Scheda n. 1

Scala 1:200

Porzione di u.i. forma unica u.i. con il sub. 8

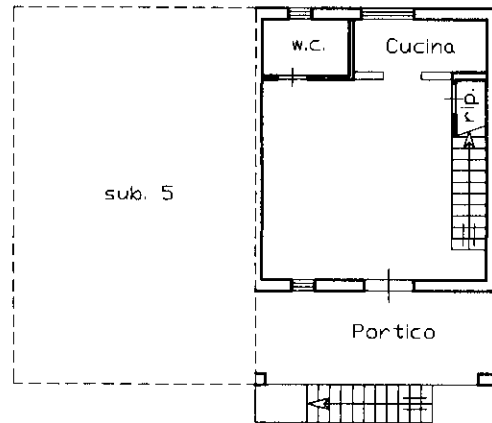

Piano Terra
h = 3.00 mt.

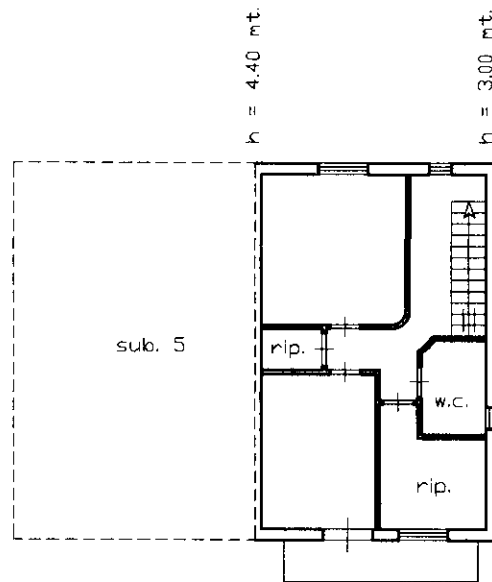

Piano Primo



NORD

Ultima planimetria in atti