

TRIBUNALE DI TERMINI IMERESE

PROVINCIA DI PALERMO

- SEZIONE ESECUZIONI IMMOBILIARI -

Causa R.G.Es. n. 96/2014

UNICREDIT S.P.A.
contro

Allegato D – Rilievo immobile oggetto di stima

Giudice Es. dott.ssa
Emanuela Piazza

C.T.U.
arch. Maria Catania



Tribunale di Termini Imerese - Sezione Esecuzioni Immobiliari -
 Giudice Es. **dott.ssa Emanuela Piazza** - Causa R.G.Es. **n. 96/2014**
Unicredit s.p.a. contro **Bronzollino Benedetto**
 C.T.U. **arch. Maria Catania**

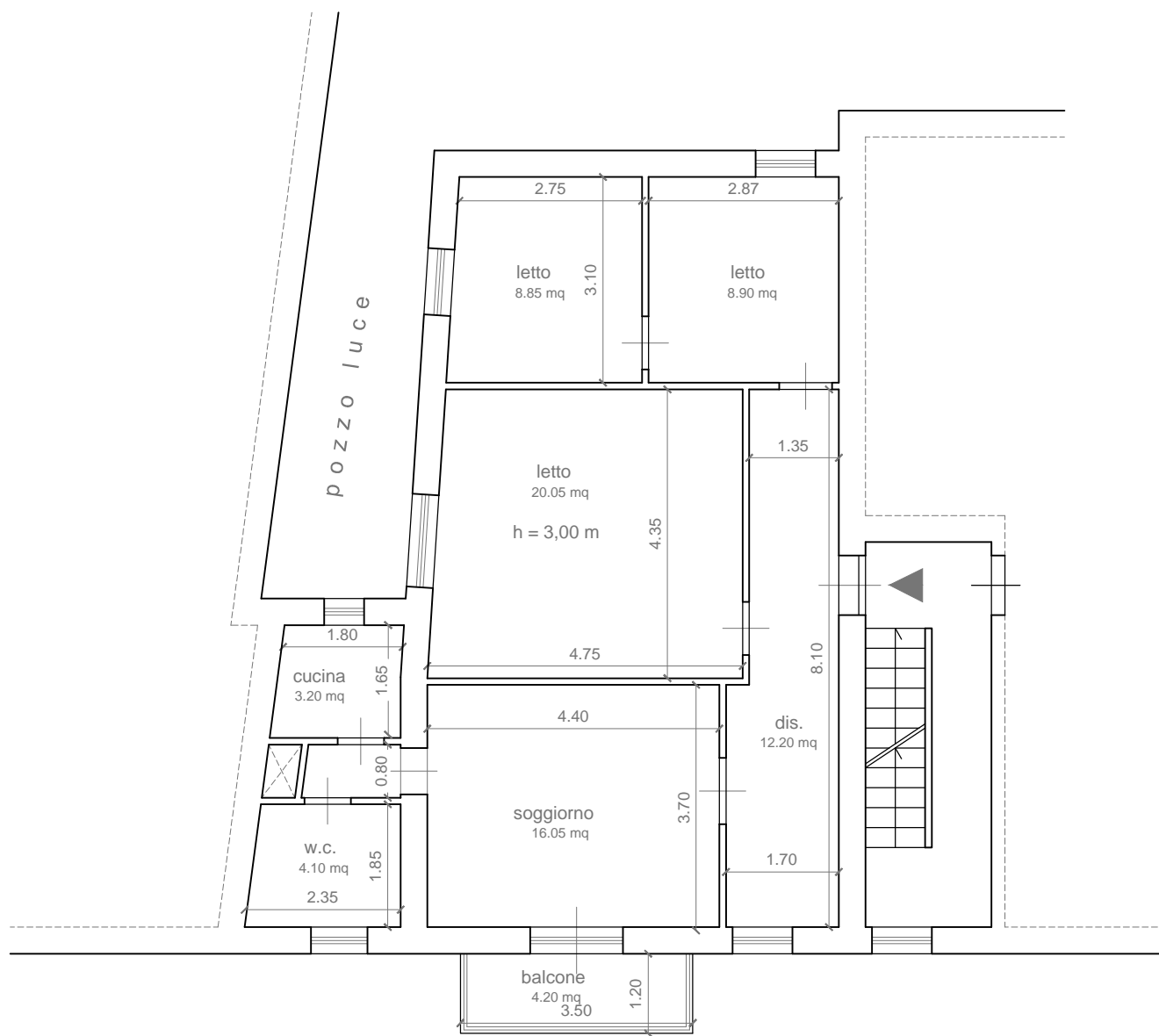

via John Fitzgerald Kennedy



SCALA 1:100

CALCOLO SUPERFICIE		
	SUPERFICIE UTILE	SUPERFICIE COMMERCIALE
piano primo	74,50 mq	94,85 mq
TOTALE SUPERFICIE COMMERCIALE = 94,85 mq		