



**Agenzia del Territorio  
CATASTO FABBRICATI  
Ufficio Provinciale di  
Palermo**

Dichiarazione protocollo n. 24336 | ~~17~~01/2002

Planimetria di u.i.u. in Comune di Villafrati

Contrada Stallone

civ. SNC

Identificativi Catastali:

Sezione:

Foglio: 2

Particella: 209

Subalterno:

Compilata da:

Mina' Francesco

Iscritto all'albo:

Geometri

Prov. Palermo

N. 3305

Scheda n. 2

Scala 1:500

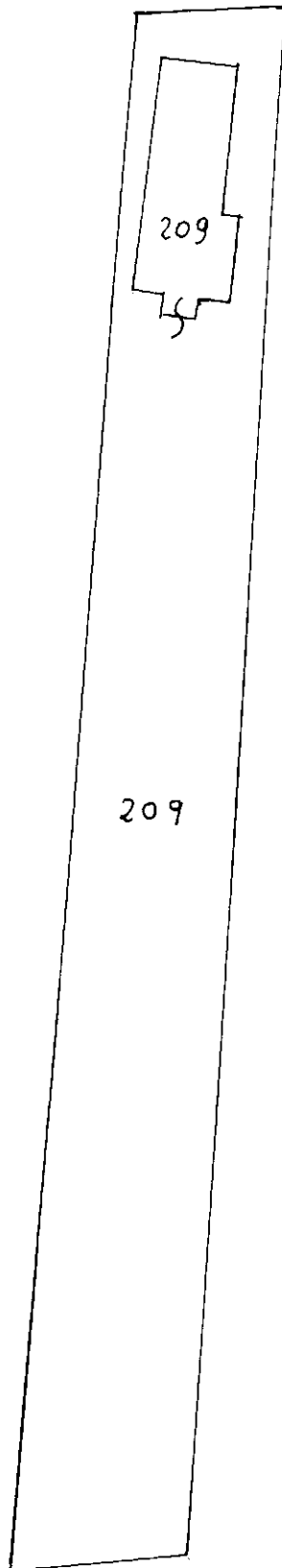

RAPPRESENTAZIONE GRAFICA

DELLA CORTE

SCALA 1:500



Ultima planimetria in atti

