

TRIBUNALE DI TERMINI IMERESE
-SEZIONE ESECUZIONI IMMOBILIARI-
CONSULENZA TECNICA D'UFFICIO
R.G. ES. N. 105/2023

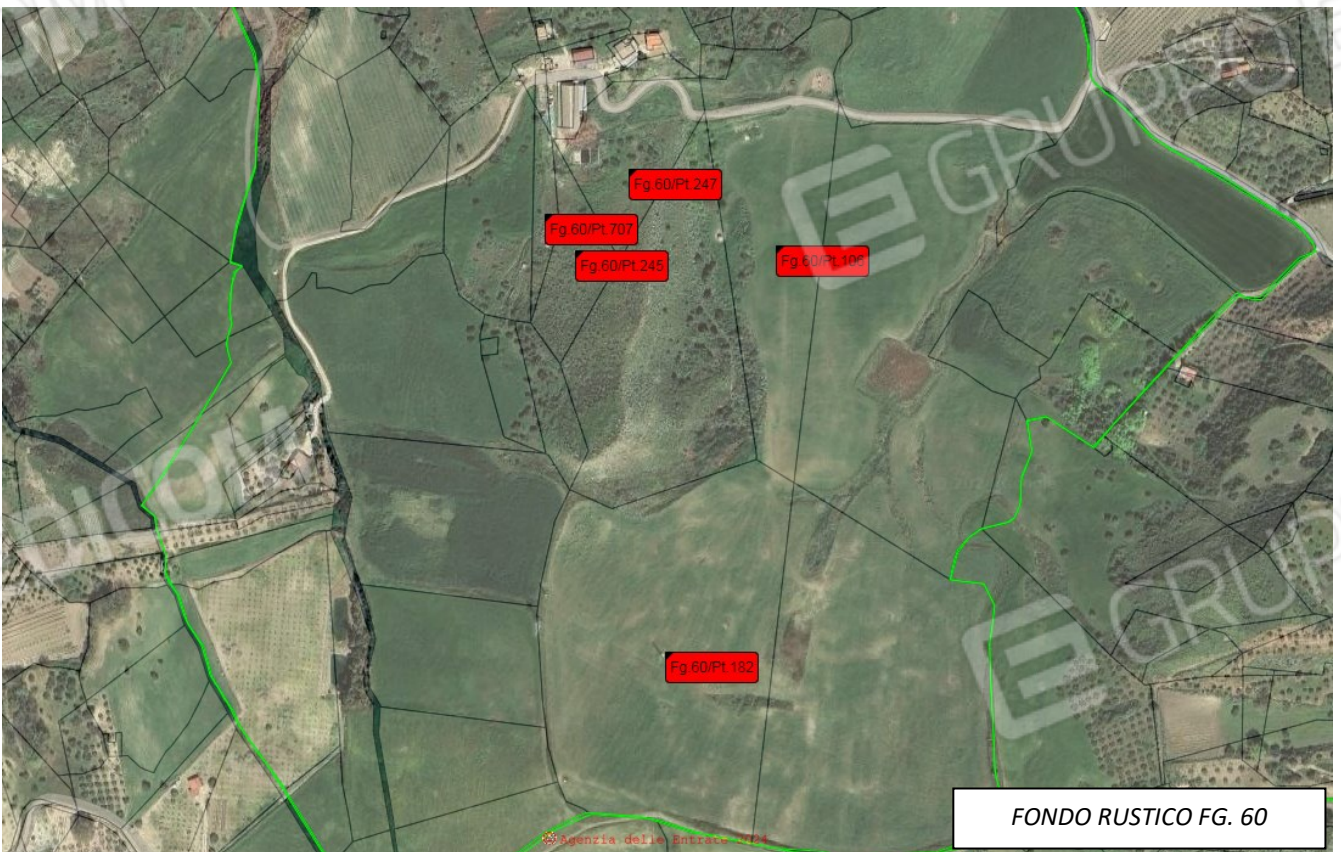

Comune di Castronovo di Sicilia (PA)
Contrada Tramontana

TRIBUNALE DI TERMINI IMERESE
-SEZIONE ESECUZIONI IMMOBILIARI-
CONSULENZA TECNICA D'UFFICIO
R.G. ES. N. 105/2023

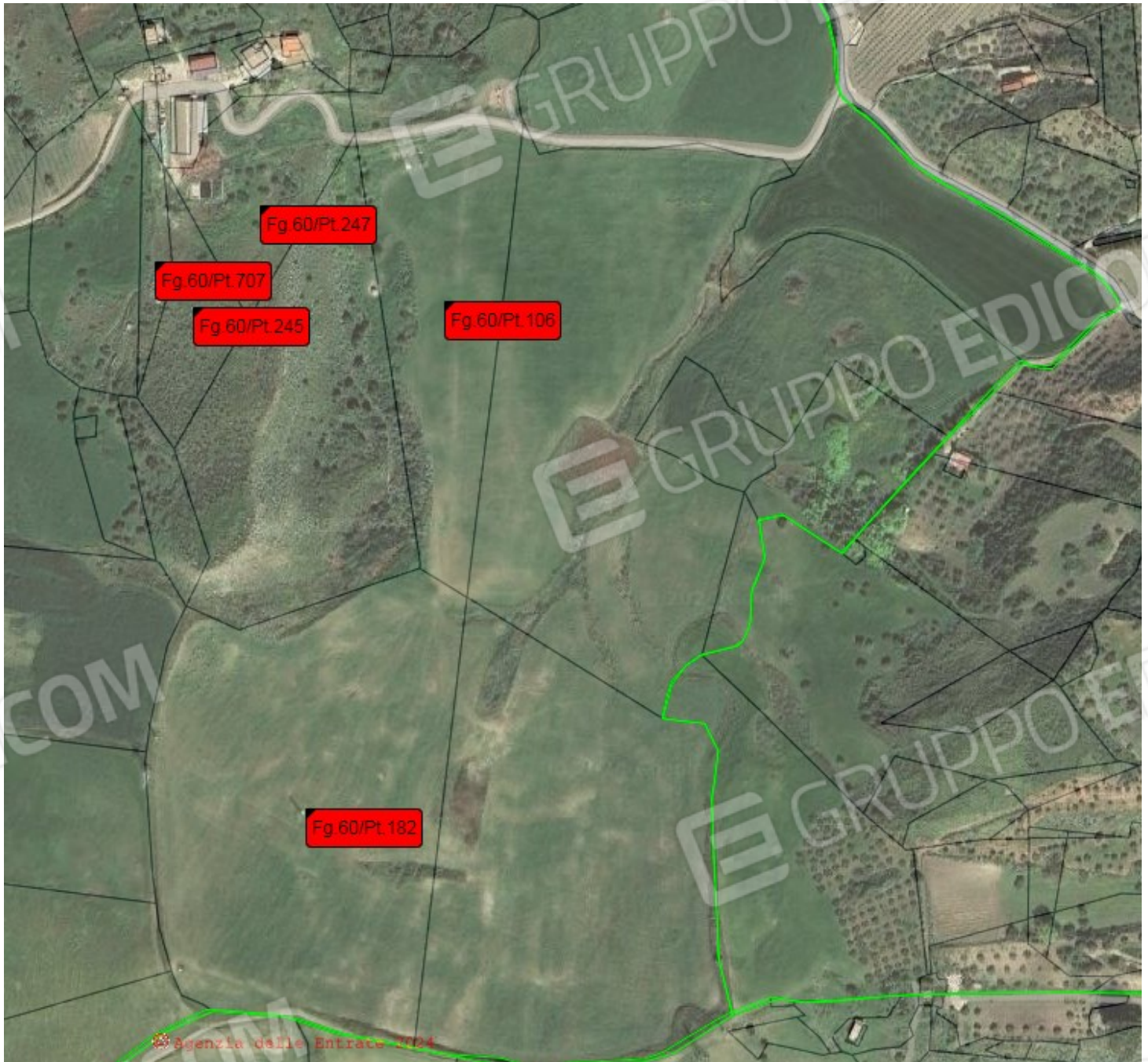

Il lotto oggetto della presente relazione di consulenza è ubicato nel Comune di Castronovo di Sicilia (PA), e ricade all'interno dell'area rurale posta a sud del nucleo cittadino; precisamente nella contrada Tramontana. Percorrendo la SP. n. 189 dallo svincolo di Castronovo di Sicilia in direzione Agrigento, giunti all'imbocco della SP 79 percorrendola per circa 3,3 km si trova l'ascesso al fondo rustico.

Comune di Castronovo di Sicilia (PA)
Contrada Tramontana

TRIBUNALE DI TERMINI IMERESE
-SEZIONE ESECUZIONI IMMOBILIARI-
CONSULENZA TECNICA D'UFFICIO
R.G. ES. N. 105/2023

PARTICELLA 247



All'interno della p.lla 247 del foglio di mappa 60 si trovano due vasche in c.a. di stoccaggio liquami e letame, dimensioni 20 x 10.

Comune di Castronovo di Sicilia (PA)
Contrada Tramontana

TRIBUNALE DI TERMINI IMERESE
-SEZIONE ESECUZIONI IMMOBILIARI-
CONSULENZA TECNICA D'UFFICIO
R.G. ES. N. 105/2023



Comune di Castronovo di Sicilia (PA)
Contrada Tramontana

TRIBUNALE DI TERMINI IMERESE
-SEZIONE ESECUZIONI IMMOBILIARI-
CONSULENZA TECNICA D'UFFICIO
R.G. ES. N. 105/2023



Comune di Castronovo di isicilia (PA)
Contrada Tramontana

TRIBUNALE DI TERMINI IMERESE
-SEZIONE ESECUZIONI IMMOBILIARI-
CONSULENZA TECNICA D'UFFICIO
R.G. ES. N. 105/2023



Comune di Castronovo di Sicilia (PA)
Contrada Tramontana

TRIBUNALE DI TERMINI IMERESE
-SEZIONE ESECUZIONI IMMOBILIARI-
CONSULENZA TECNICA D'UFFICIO
R.G. ES. N. 105/2023



Comune di Castronovo di Sicilia (PA)
Contrada Tramontana