

**Agenzia del Territorio  
CATASTO FABBRICATI  
Ufficio Provinciale di  
Palermo**

Dichiarazione protocollo n. PA0639832 del 07/12/2009

Planimetria di u.i.u. in Comune di Cerda

Via Roma

civ. 6

Identificativi Catastali:

Sezione:

Foglio: 9

Particella: 315

Subalterno: 11

Compilata da:

Asciutto Antonino

Iscritto all'albo:

Geometri

Prov. Palermo

N. 4150

Scheda n. 1

Scala 1:200

PIANTA PIANO SECONDO

h= 3,00 m

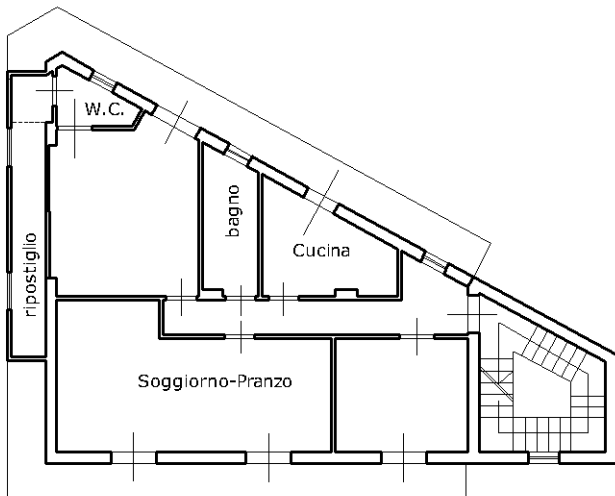

PIANTA PIANO SI

h= 3,50 m

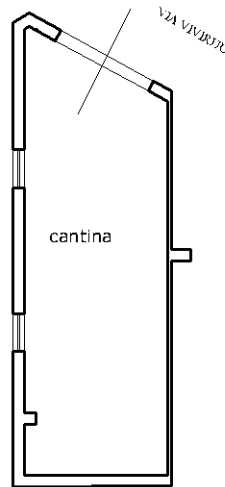

Ultima planimetria in atti

