FOTOGRAFIE

 GRUPPO EDICOM

 GRUPPO EDICOM

 GRUPPO EDI

 GRUPPO

 GRUPPO EDICOM

 GRU

FOTOGRAFIE FABBRICATO E TERRENI IN S. NICOLA L'ARENA, FRAZIONE DI TRABIA



Foto n. 1. Immagine aerea con indicato, da freccia, il fabbricato; da cerchio il terreno.



Foto n. 2. Il fabbricato, al civico n. 31, si apre su Via Umberto nella frazione di San. Nicola L'Arena.

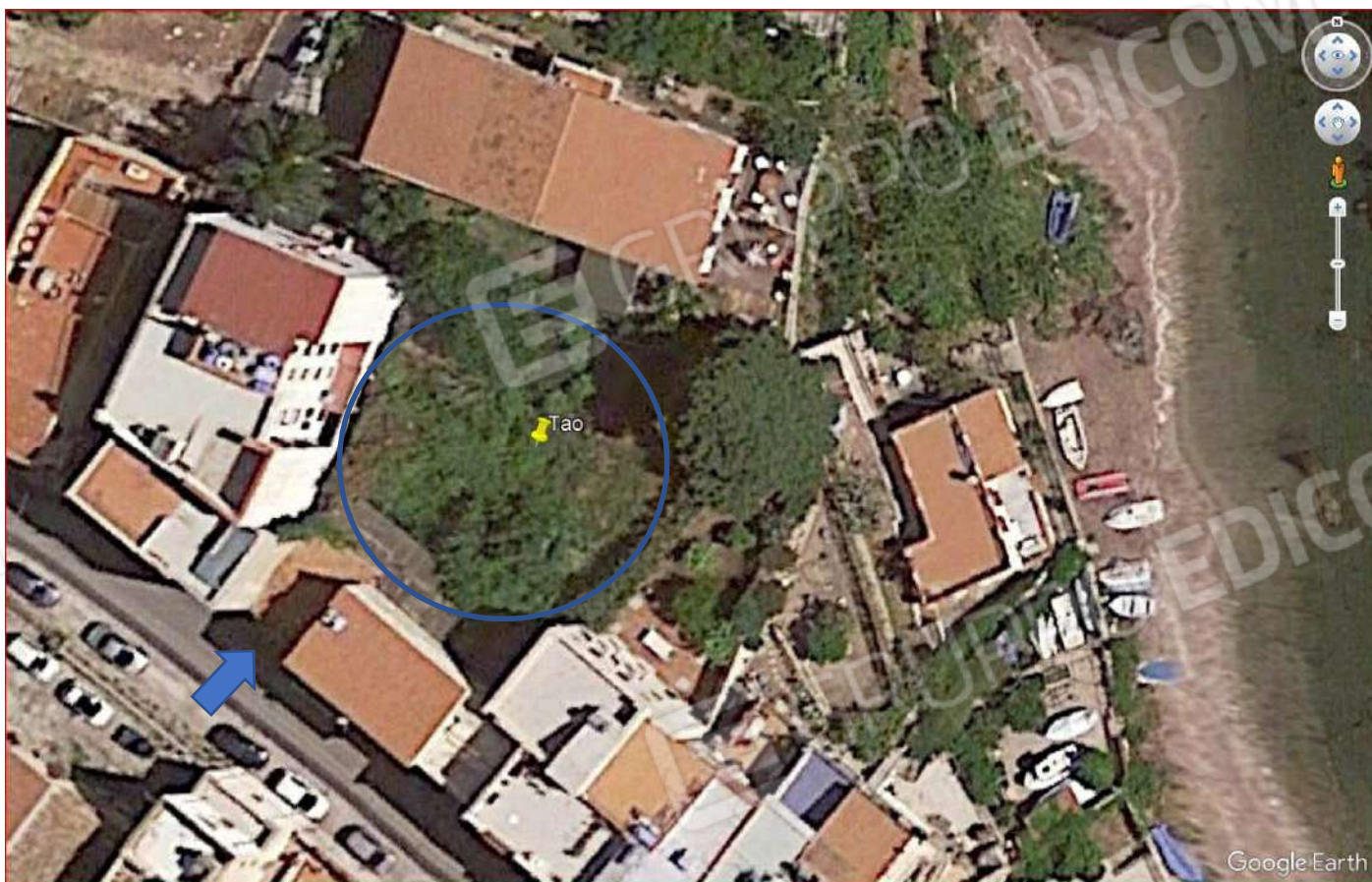

Foto n. 3-5. La prima stanza dopo l'ingresso.





Foto n. 6-7. La seconda stanza si apre sul terreno pertinenziale posto sul retro.



Foto n. 8. La tettoia abusiva sul retro prospetto. La freccia indica il corridoio che comunica con Via Umberto.



Foto n. 9-10. Manufatti abusivi sul retro.



La freccia gialla indica la lavanderia, quella blu il piccolo fabbricato composto da due stanzette; quella verde la vasca di riserva idrica; quella arancione la tettoia in ferro coperta con pannelli in amianto.



foto n. 11. Il terreno è infestato da rovi.



inaccessibile

Foto n. 12. Sempre il terreno che è



Foto n. 13 ancora una foto del terreno.



Foto n. 14. Il passetto o corte pertinenziale del fabbricato, confinante al terreno pignorato, distinto con la p.lla 482 ed appartenente a terzi.

Altre foto dei manufatti abusivi realizzati sulla corte pertinenziale del fabbricato, p.lla 580.



Fabbricato e lavanderia.



Gli interni della prima stanza. Lo stato di fatiscenza e deperimento fisico è evidente.



La seconda stanza del piccolo fabbricato. Il tetto è quasi completamente crollato. Le infiltrazioni d'acqua sono palesi.

In basso il dettaglio della vasca o "gebbia".

A destra il particolare del corridoio coperto che unisce la Via Umberto con la corte pertinenziale retrostante del fabbricato, p.lla 580.



TERRENI IN BAGHERIA VIA MONACO PRIMO



Foto n. 15. Le p.lle 5028, freccia gialla, e la p.lla 1137, freccia rossa.



Foto n. 16. L'area vincolata a parcheggio della p.lla 5028.

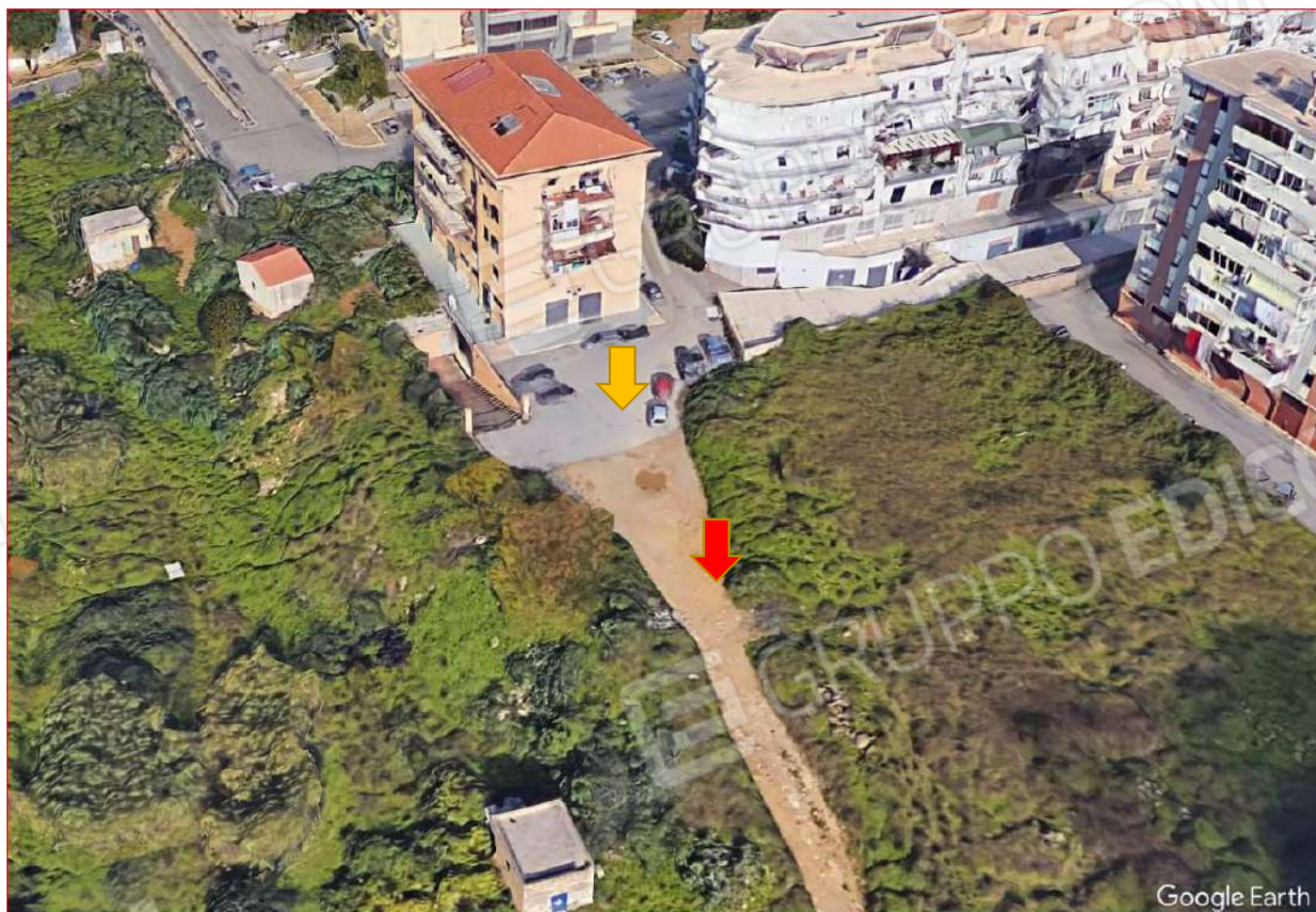

Foto n. 17-18. La p.lla 1137 incolta ed abbandonata con la stradella sterrata che conduce ad altri terreni.



PARCHEGGIO IN CORLEONE VIA S. ALDISIO, FG. 37, P.LLA 1712 SUB 4



Foto n. 19. Foto aerea con, al centro, lo stabile ove ricade il parcheggio. Le frecce gialle ne indicano lo sviluppo.



Foto n. 20. L'accesso al parcheggio.



Foto n. 21-23. Il parcheggio, vincolato in favore del Comune di Corleone e dato in uso ai singoli condomini in quota parte, si svolge dal filo dei pilastri verso il muretto parapetto e lungo quasi tutto il retro prospetto dello stabile.





Foto n. 24. Il parcheggio visto da Sud verso Nord. Le frecce indicano la sua larghezza.



Foto n. 25. Immagine aerea che riporta l'intero comparto lottizzato. Con cerchio rosso sono indicate le p.lle 2919, vasca, e 2918, terreno con vasche idriche al suo interno; con cerchio giallo i terreni, p.lle 2551 e 2552; con freccia blu la p.lla 2873 della quale è stato ceduto l'uso.



Foto n. 26. La grande vasca di riserva idrica, p.la 2919 con, accanto, un recipiente in PVC posato sul terreno, p.la 2918.

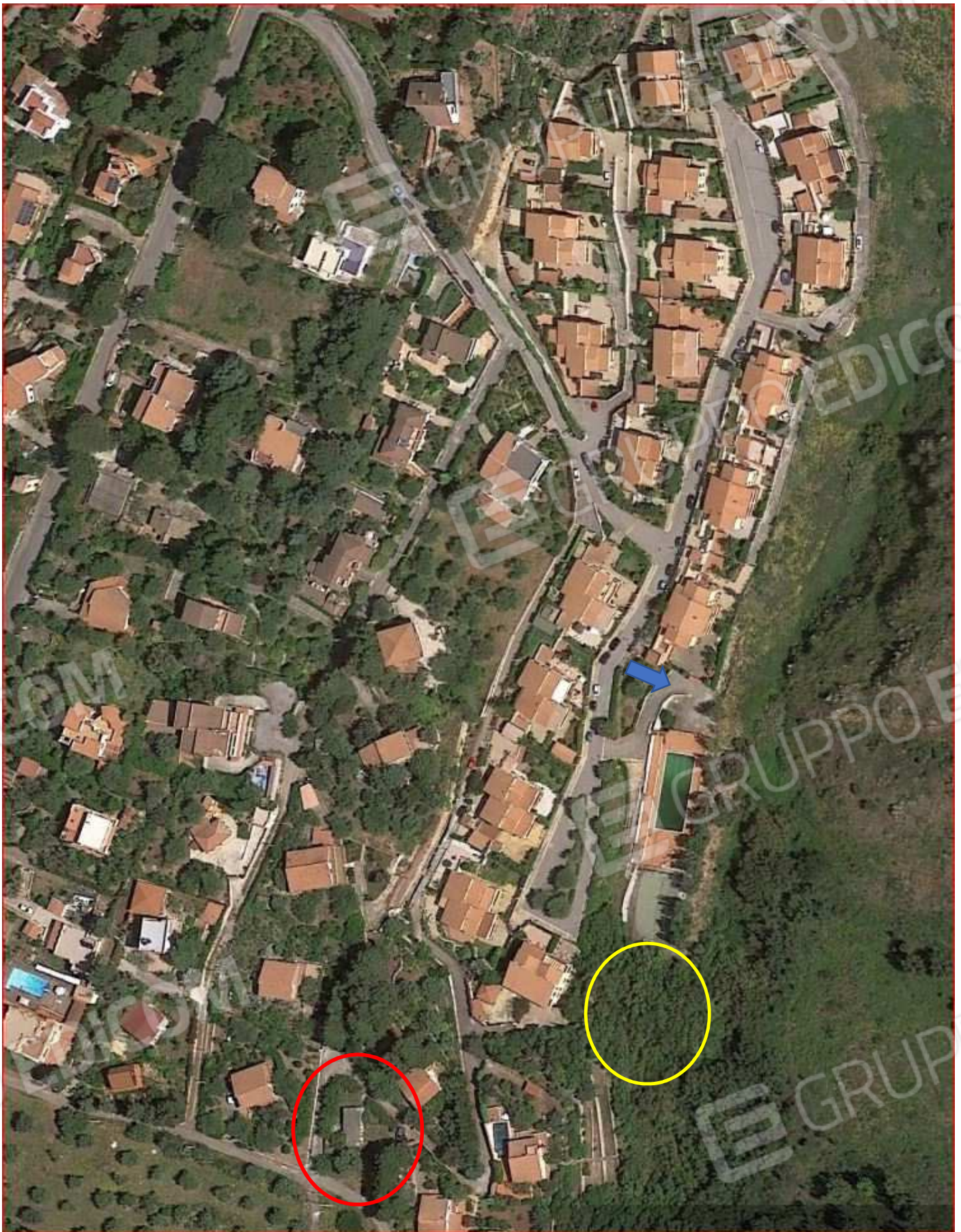

Foto n. 27-28. Altra vasca in c.a. realizzata all'interno della p.la 2918, Sulla stessa vi sono collocate altri recipienti in PVC per migliaia di litri di capienza.



Foto n. 29. Le p.lle 2551 e 2552 sono ubicate a ridosso del campo di calcetto e sono caratterizzate da una vegetazione fittissima ed impenetrabile.



Foto n. 30-31. Foto aeree con individuata la p.lla 2891 sub 16, porzione di rampa a servizio della casa segnata da freccia.

