

**Agenzia del Territorio
CATASTO FABBRICATI
Ufficio Provinciale di
Palermo**

Dichiarazione protocollo n. PA0104067 del 25/02/2009

Planimetria di u.i.u. in Comune di Alia

Contrada Portella Dello Scavo

civ. SNC

Identificativi Catastali:

Sezione:

Foglio: 30

Particella: 630

Subalterno: 1

Compilata da:

Battaglia Castrenze

Iscritto all'albo:

Geometri

Prov. Palermo

N. 3760

Scheda n. 1

Scala 1:500

PIANTA PIANO TERRA

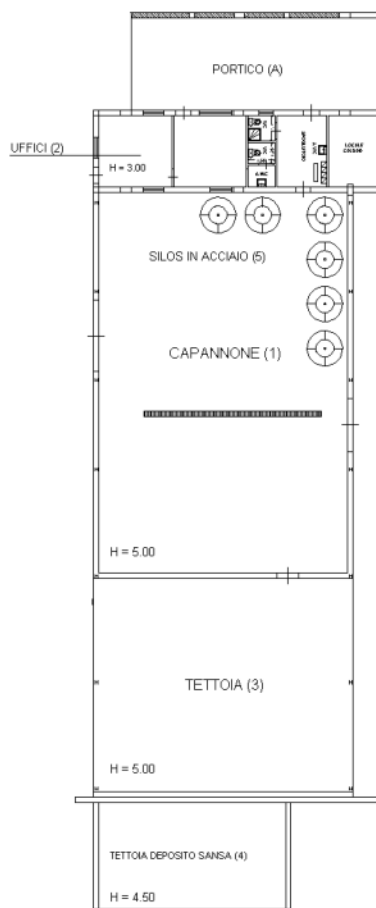

CONTRADA PORTELLA DELLO SCAVO SNC

Ultima planimetria in atti

Data: 18/03/2022 - n. T438870 - Richiedente: GNTDVD69B28G273Y

Totale schede: 2 - Formato di acquisizione: A4(210x297) - Formato stampa richiesto: A4(210x297)

Catasto dei Fabbricati - Situazione al 18/03/2022 - Comune di ALIA(A195) - < Foglio 30 - Particella 630 - Subalterno 1 >
CONTRADA PORTELLA DELLO SCAVO n. SNC Piano T

**Agenzia del Territorio
CATASTO FABBRICATI
Ufficio Provinciale di
Palermo**

Dichiarazione protocollo n. PA0104067 del 25/02/2009

Planimetria di u.i.u. in Comune di **Alia**

Contrada Portella Dello Scavo

civ. **SNC**

Identificativi Catastali:

Sezione:

Foglio: **30**

Particella: **630**

Subalterno: **1**

Compilata da:

Battaglia Castrenze

Iscritto all'albo:

Geometri

Prov. **Palermo**

N. **3760**

Scheda n. **2**

Scala 1: **100**

**PARTICOLARE PLANIMETRIA (2)
PIANTA PIANO TERRA**

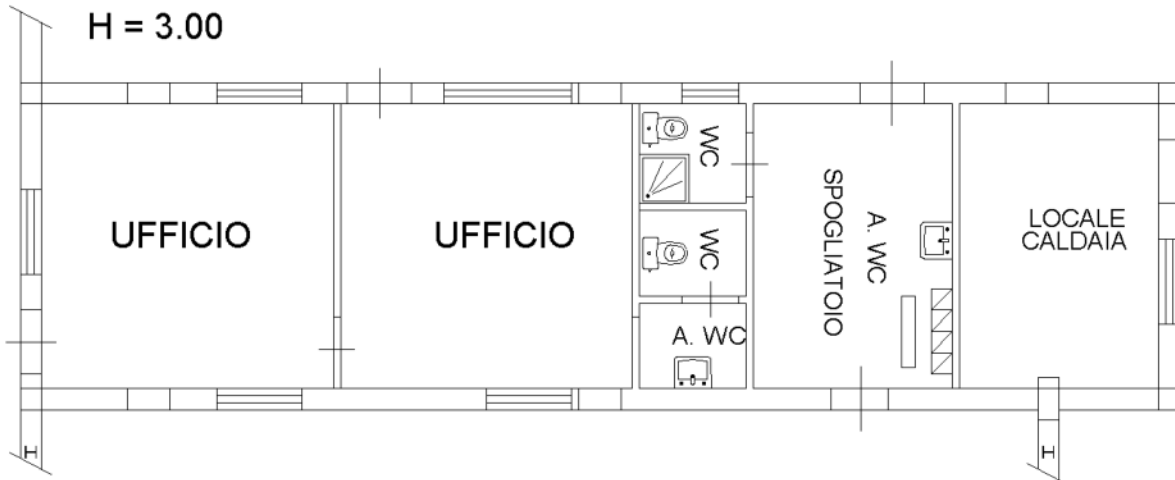

CONTRADA PORTELLA DELLO SCAVO

Ultima planimetria in atti

Data: 18/03/2022 - n. T438870 - Richiedente: GNTDVD69B28G273Y

Totale schede: 2 - Formato di acquisizione: A4(210x297) - Formato stampa richiesto: A4(210x297)

**Agenzia del Territorio
CATASTO FABBRICATI
Ufficio Provinciale di
Palermo**

Dichiarazione protocollo n° PA0104067 del 25/02/2009	
Planimetria di u.i.u. in Comune di Alia	
Contrada Portella Dello Scavo civ. SNC	
Identificativi Catastali:	Compilata da: Battaglia Castrenze
Sezione:	Iscritto all'albo: Geometri
Foglio: 30	Prov. Palermo N. 3760
Particella: 630	
Subalterno: 2	

Scheda n. **1** Scala 1:200

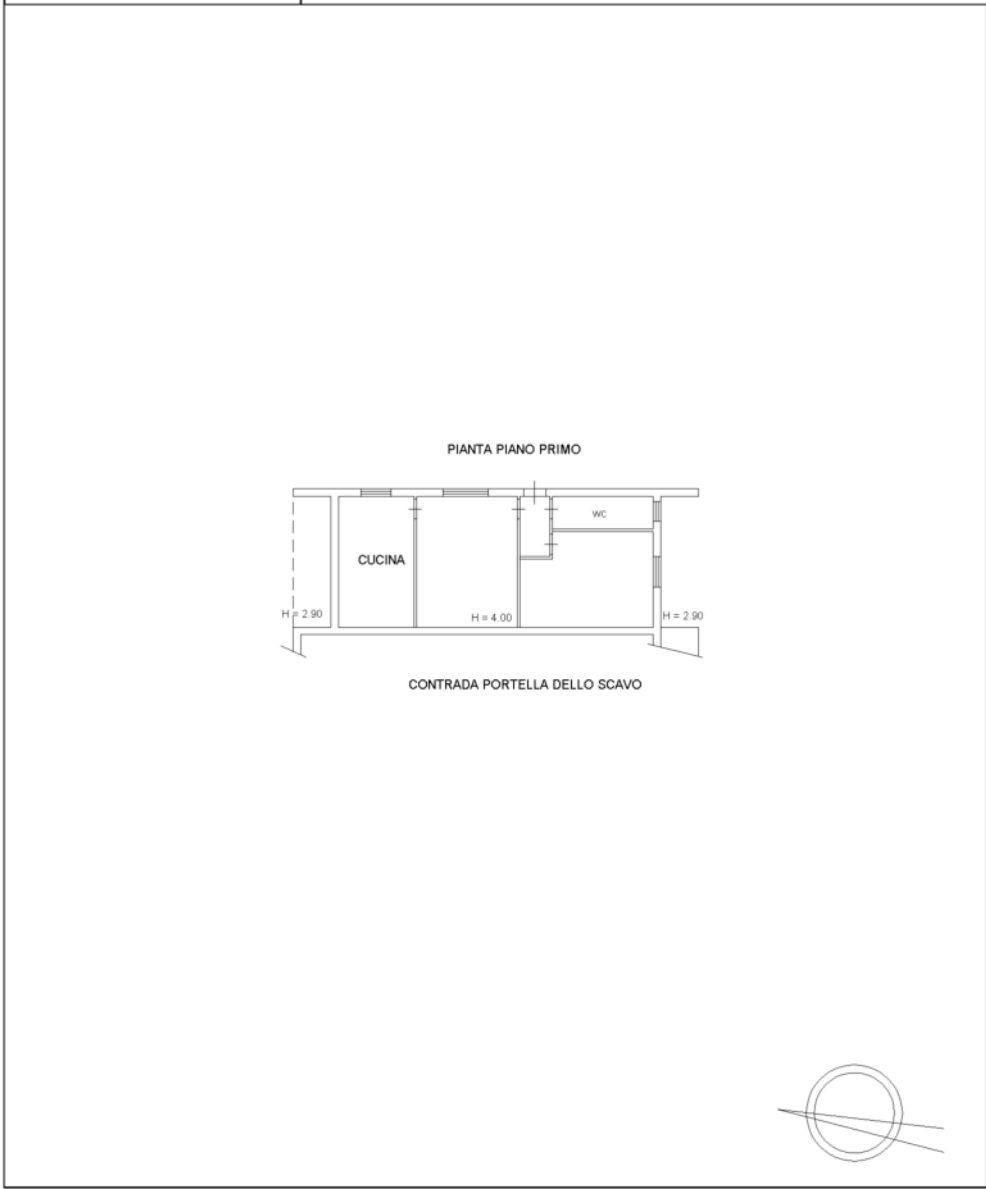

Unsur 01

Catasto dei Fabbricati - Situazione al 18/03/2022 - Comune di ALIA(AI95) - < Foglio 30 - Particella 630 - Subalterno 2 >
CONTRADA PORTELLA DELLO SCAVO n. SNC Piano I

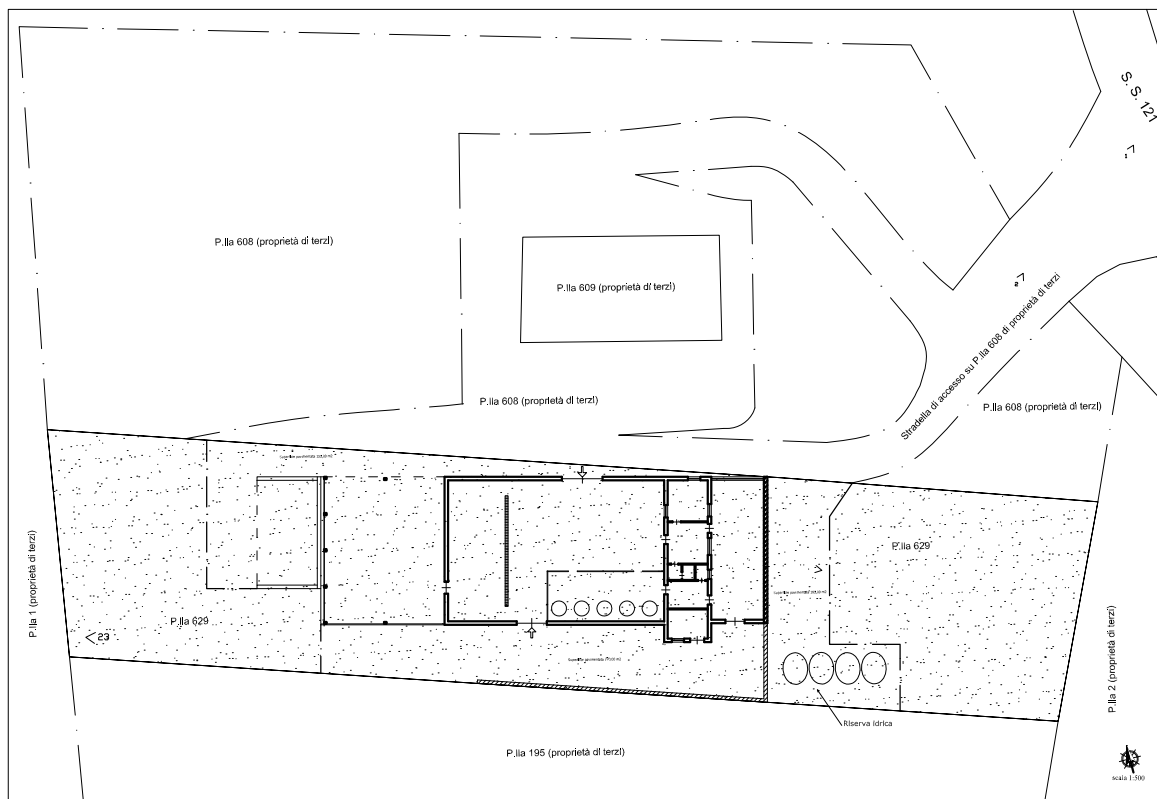

P.IIa 608 (proprietà di terzi)

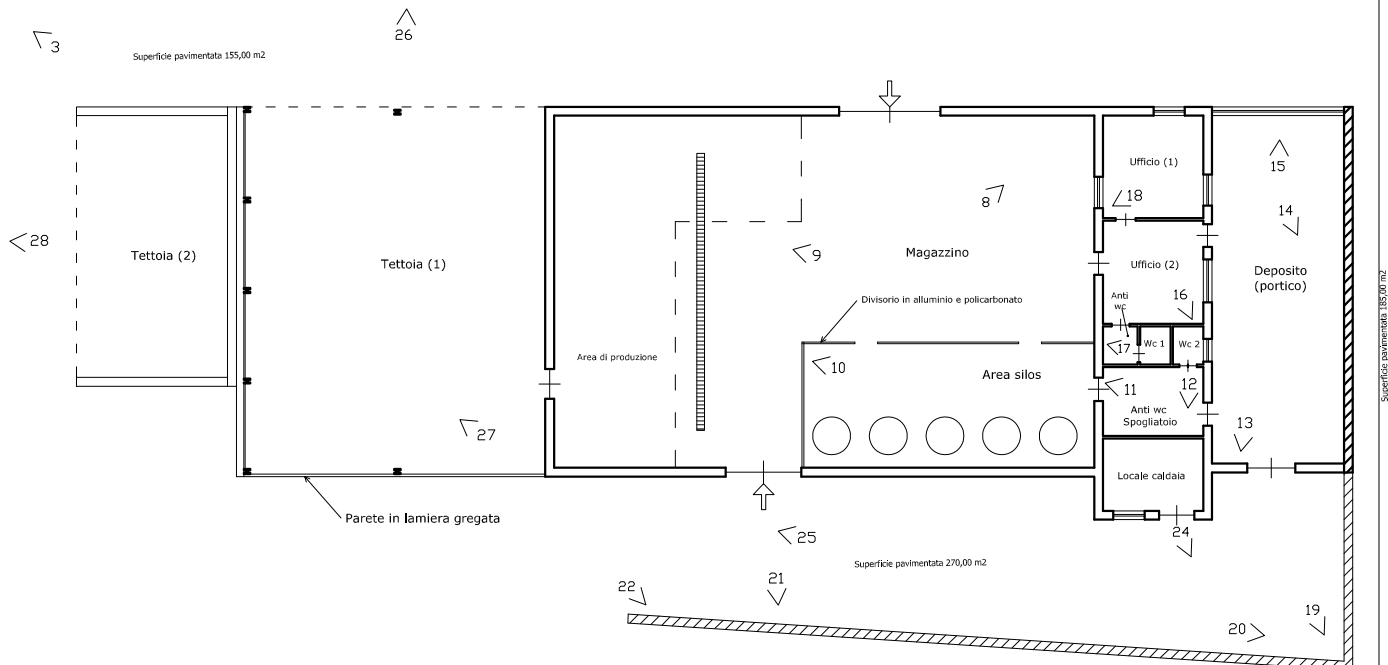

Dati Metrici	
Superficie lorda magazzino	322,80 mq
Superficie lorda uffici	37,50 mq
Superficie lorda wc e locale caldaia	34,10 mq
Superficie lorda deposito (portico)	81,10 mq
Superficie tettoia (1)	180,20 mq
Superficie tettoia (2)	70,50 mq
Superficie area esterna pavimentata	610,00 mq
Superficie terreno agricolo	901,00 mq

Legenda	
Coni ottici	∠13

P.IIa 195 (proprietà di terzi)



Dati Metrici	
Superficie Lorda 1° p.	77,00 mq
Superficie Utile 1° p.	63,00 mq

Legenda	
Coni ottici	

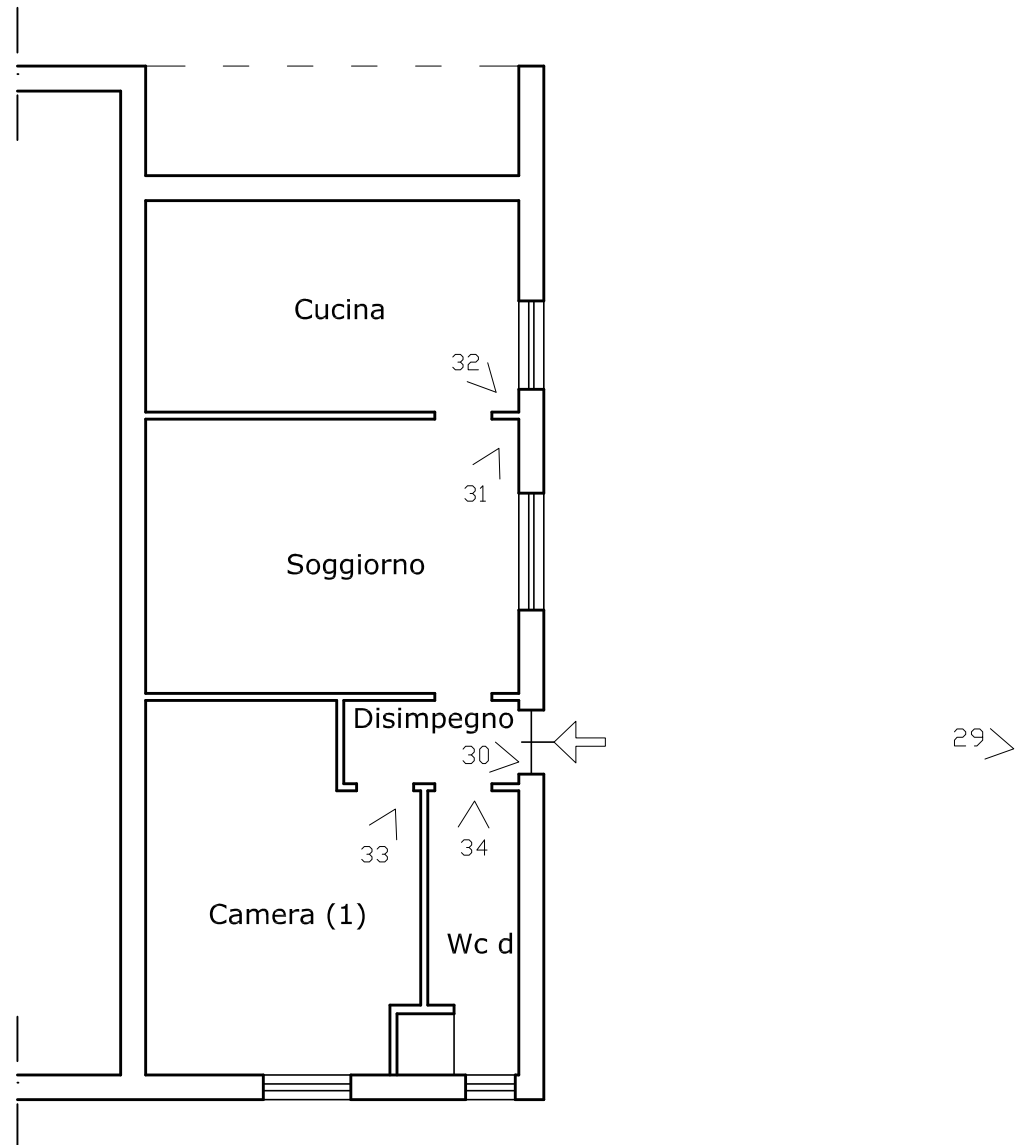

scala 1:100

Planimetria con demolizioni e ricostruzioni immobile piano terra sito ad Alia C.da Portella dello Scavo snc - Fig. 30 p.la 630 sub 1

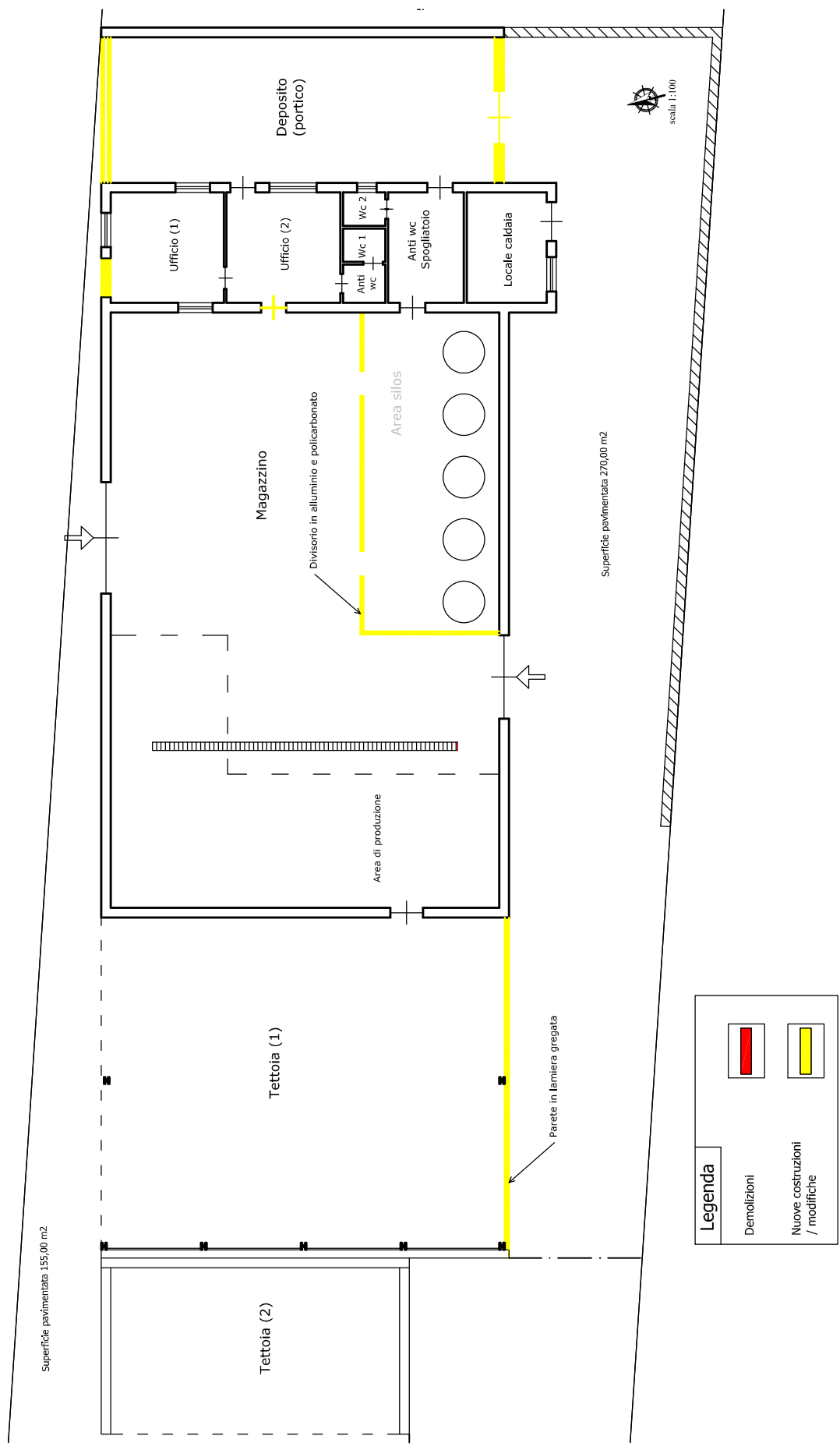

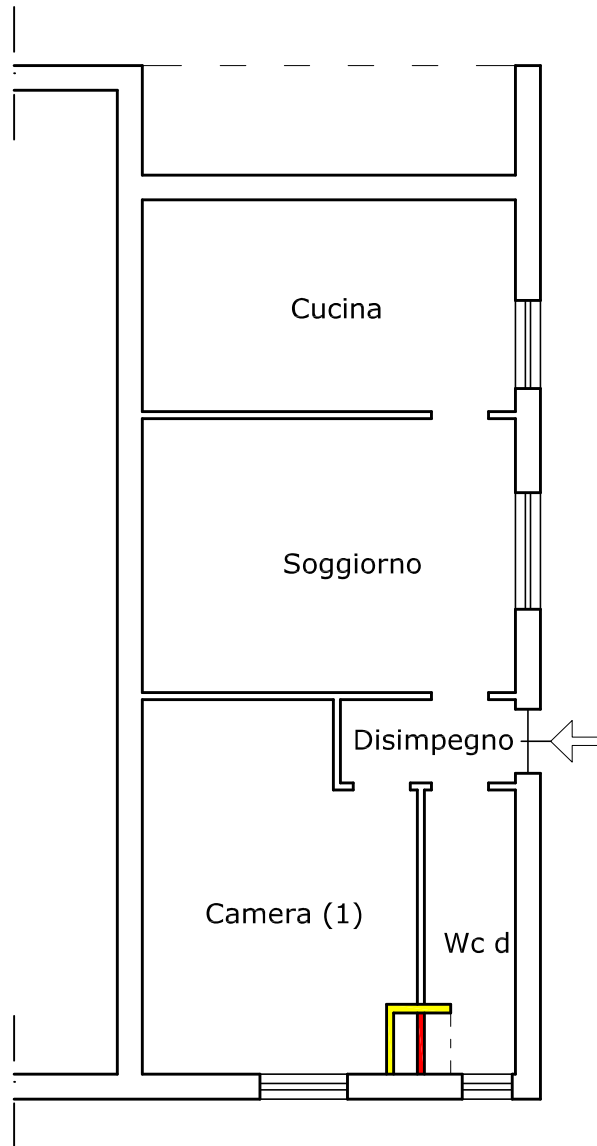

Legenda	
Demolizioni	
Nuove costruzioni / modifiche	



scala 1:100

Schema planimetrico con indicati i Beni N° 1 e N° 2, le particelle confinanti e la stradella di accesso ai Beni 1, 2, e 3 su particella 609 di proprietà aliena

