

ELABORATI GRAFICI

- 1 – Estratto di mappa Mappale Urbano
- 2 – Stralcio di PRG
- 3 – Planimetria catastale MU p.Ila 37
- 4 – Tavola di confronto fabbricato v.le Florio P0
- 5 – Tavola di confronto fabbricato v.le Florio P1
- 6 – Tavola di confronto fabbricato v.le Florio P2
- 7 – Planimetria catastale MU p.Ila 539 sub 2
- 8 – Tavola di confronto magazzino via Bagherino





Estratto di mappa MU p.lla 37 – V.le V. Florio 12-14

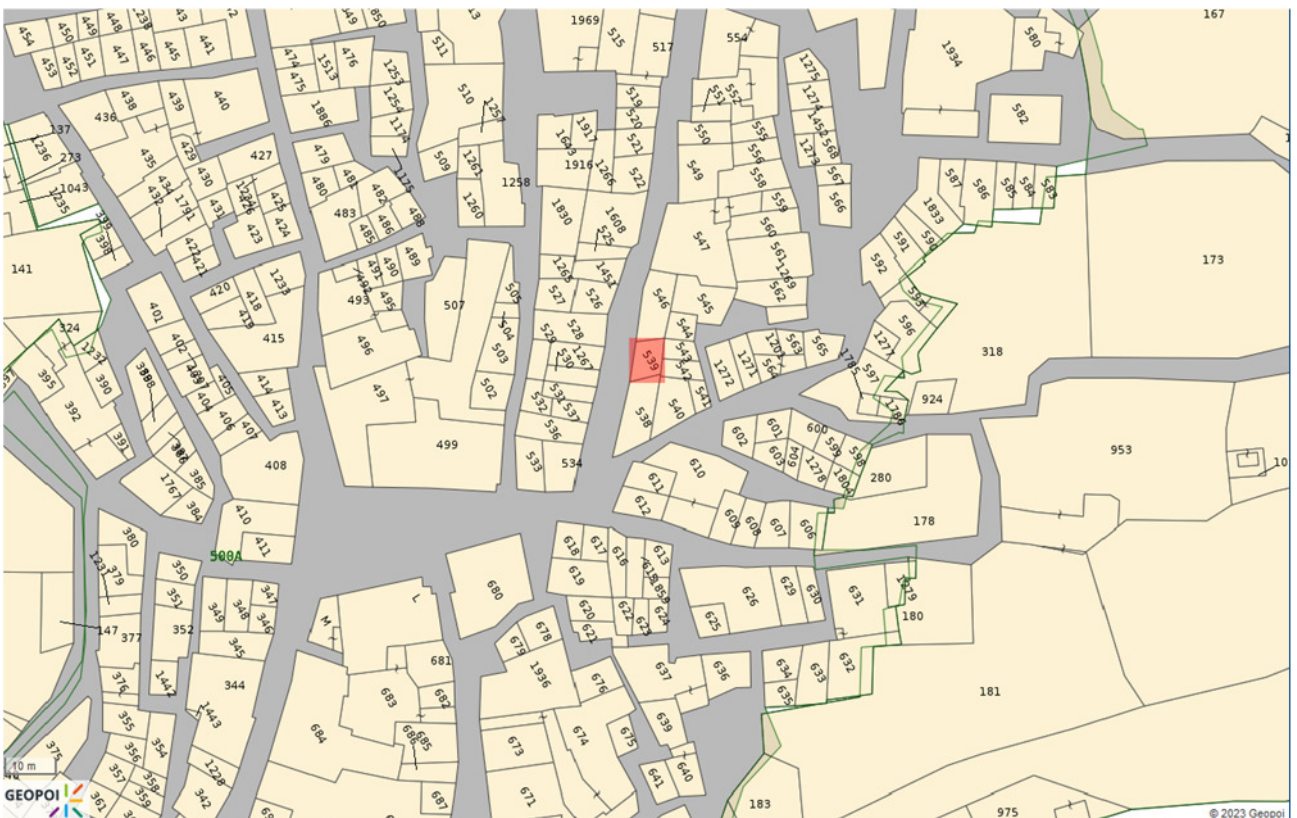

Estratto di mappa MU p.lla 539 – Via Bagherino 10



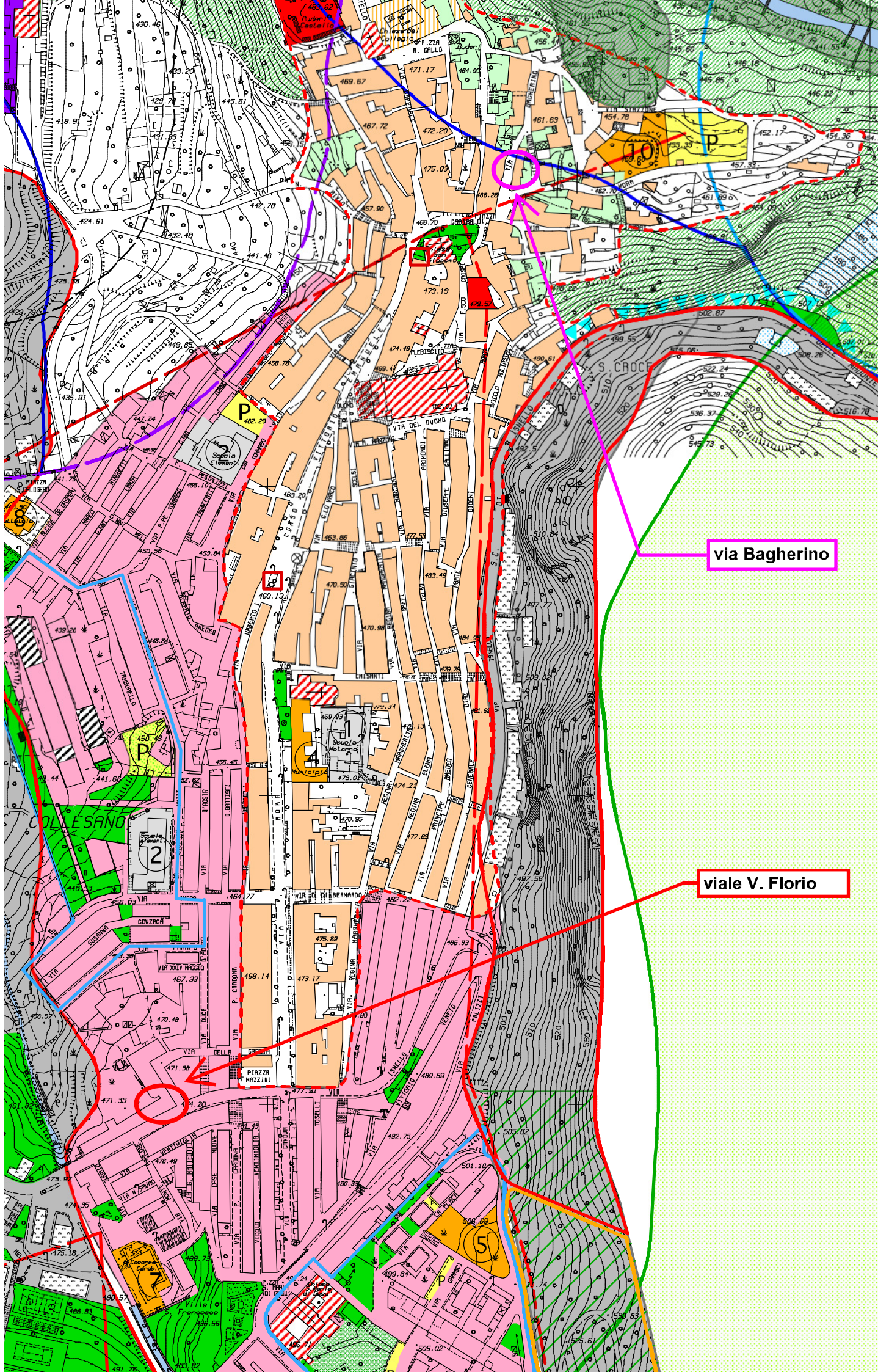

via Bagherino

viale V. Florio





MINISTERO DELLE FINANZE
DIREZIONE GENERALE DEL CATASTO E DEI SERVIZI TECNICI ERARIALI

ACCERTAMENTO GENERALE DELLA PROPRIETA' IMMOBILIARE URBANA
(R. DECRETO LEGGE 13 APRILE 1939 XVII N°652)

Planimetria degli immobili urbani denunciati con la Scheda N° 23582300
Comune Collesano Ditta "Tachetta Giuseppe fu Michele"
Via Palermo N° 12, 14
Segnate cognome, nome, paternità del solo primo intestatario

ACCERTAMENTO GENERALE DELLA PROPRIETA' IMMOBILIARE URBANA

(R.D.L. 13 aprile 1939-XVII, n. 652)

COMUNE

di Collesano

Talloncino di riscontro

DELLA

SCHEDA NUMERO

1058

23582300

AVVERTENZA: Il presente talloncino deve essere incollato a cura del dichiarante sulla planimetria (riproduttore la unità immobiliare denunciata con la presente scheda) da presentarsi ai sensi dell'articolo 7 del R. D. L. 13 aprile 1939-XVII, n. 652.

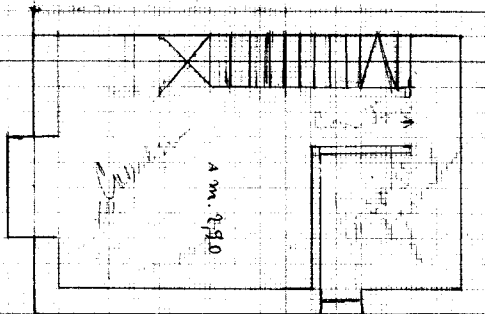
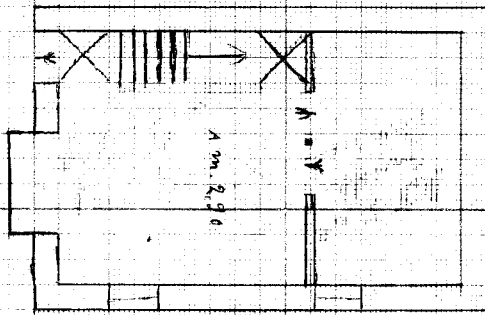
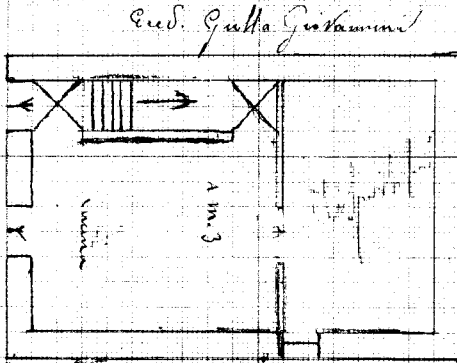

ORIENTAMENTO

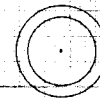

SCALA di 1: 100

Compilata da:

(Titolo, nome e cognome del tecnico)

iscritto all'Albo de
della Provincia di

Data 31-2-940

Firma Tachetta Giuseppe fu Michele



linea 01

Catasto dei Fabbricati - Situazione al 18/12/2023 - Comune di COLLESANO(C871) - < Foglio MU - Particella 37 - Subalterno >
Firmato D:\B\A\ED\W\A\IS\Z\CONTRORE\IE\mes50-Da PARIU\BPAPEC-S\p.A. NG CA 3 Serial#: 52bab2eb08e8f0022538ce907cf085de

Ultima planimetria in atti



Fabbricato a Collesano, viale V. Florio 12-14 LOTTO 1

- ① Ingresso-Corridoio
- ② Cucina
- ③ W.c.
- ④ Soggiorno-Pranzo
- ⑤ Ripostiglio
- ⑥ Ingresso

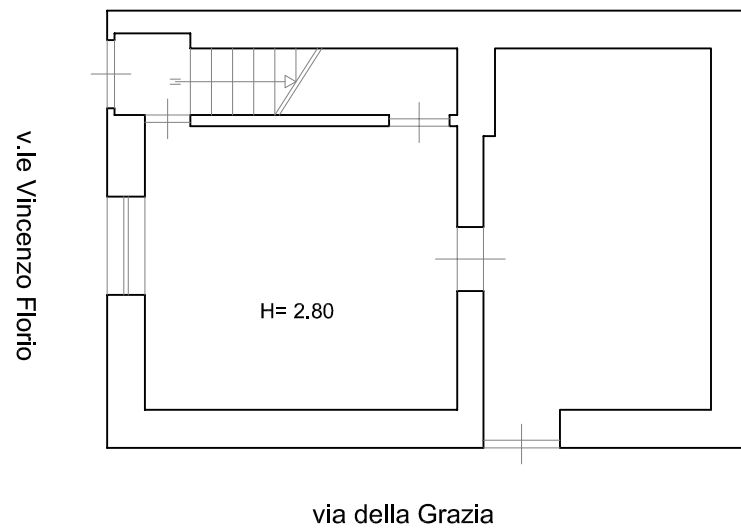

PIANTA PIANO TERRA
Scala 1:100
Stato di progetto

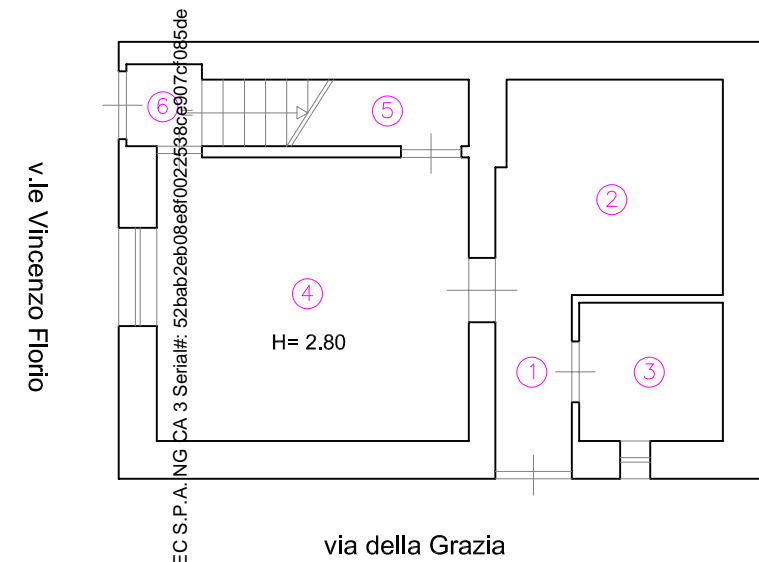

PIANTA PIANO TERRA
Scala 1:100
Stato attuale

Firmato Da: BALDANZA SALVATORE Emesso Da: ARUBAPEC S.P.A. NG CA 3 Serial#: 52bab2eb08e8f0022598ce907cf065cde



Fabbricato a Collesano, viale V. Florio 12-14 LOTTO 1

- ① Camera Letto
- ② Ripostiglio
- ③ Camera Letto
- ④ Ripostiglio

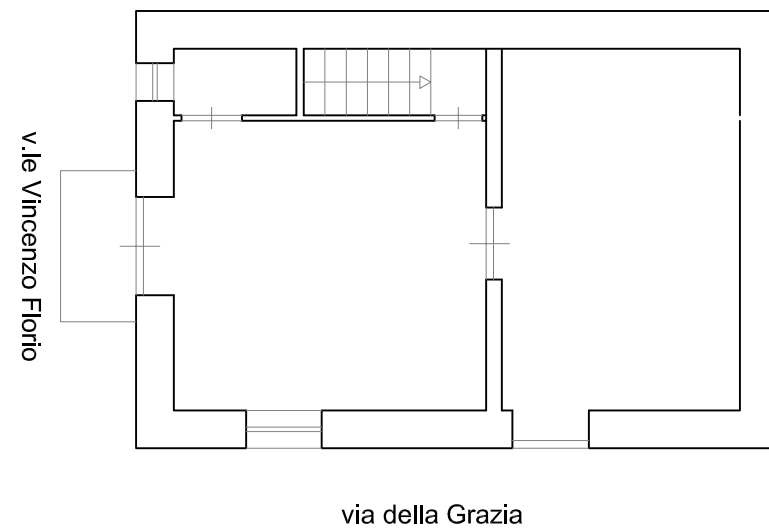

PIANTA PIANO PRIMO
Scala 1:100
Stato di progetto

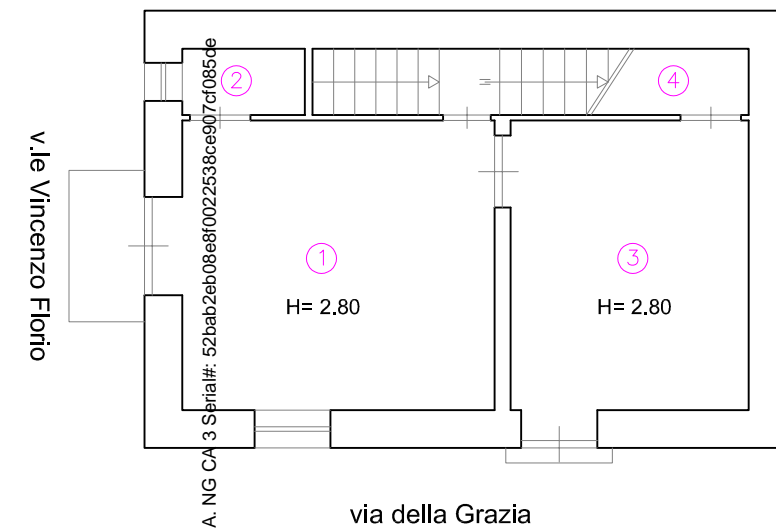

PIANTA PIANO PRIMO
Scala 1:100
Stato attuale



Fabbricato a Collesano, viale V. Florio 12-14 LOTTO 1

- ① Disimpegno
- ② Camera
- ③ Cameretta

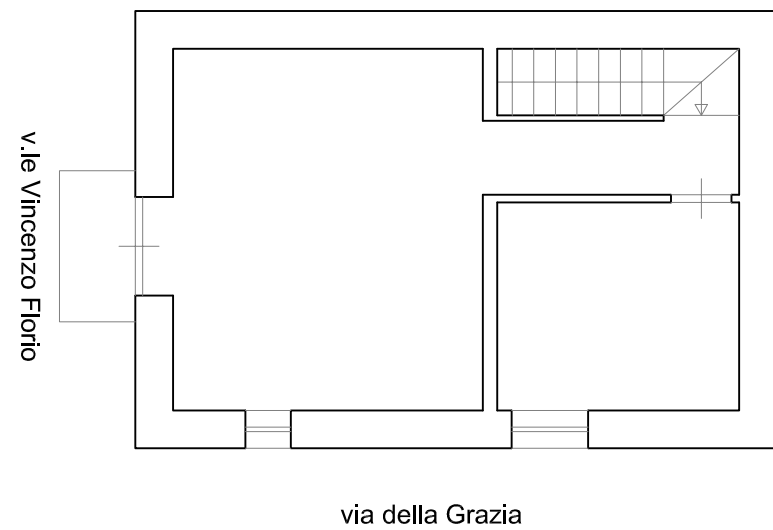

PIANTA PIANO SECONDO
Scala 1:100
Stato di progetto

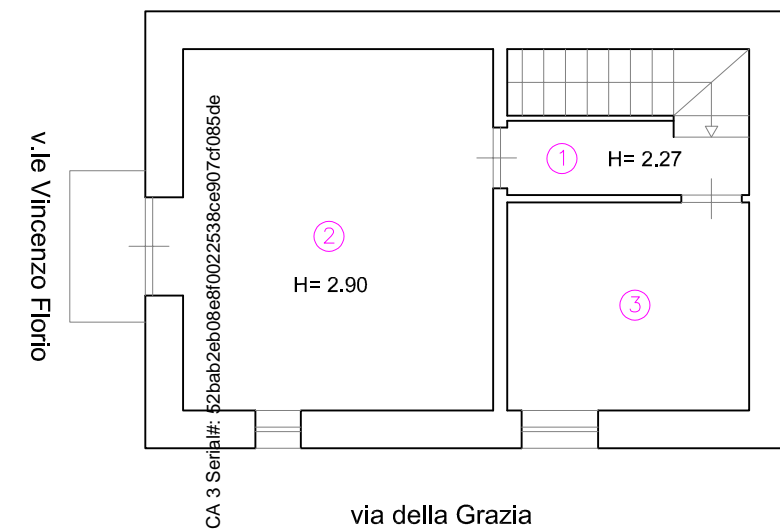

PIANTA PIANO SECONDO
Scala 1:100
Stato attuale



**Agenzia delle Entrate
CATASTO FABBRICATI
Ufficio Provinciale di
Palermo**

Dichiarazione protocollo n. PA0010514 del 24/01/2020

Comune di Collesano

Via Bagherino

civ. 6

Identificativi Catastali:

Sezione:

Foglio: MU

Particella: 539

Subalterno: 2

Compilata da:
Costa Vincenzo

Iscritto all'albo:
Geometri

Prov. Palermo

N. 04125

Planimetria

Scheda n. 1

Scala 1:200

PIANO TERRA

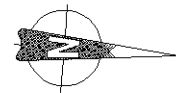
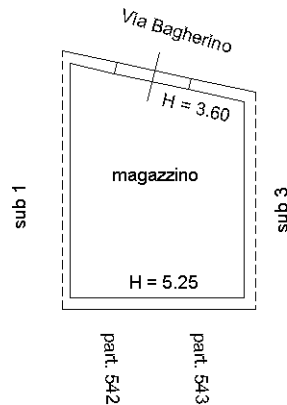

Ultima planimetria in atti



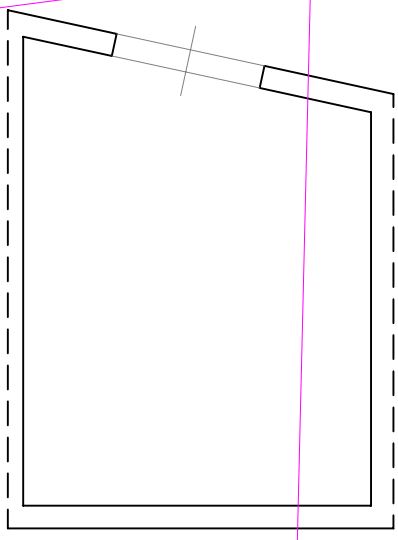
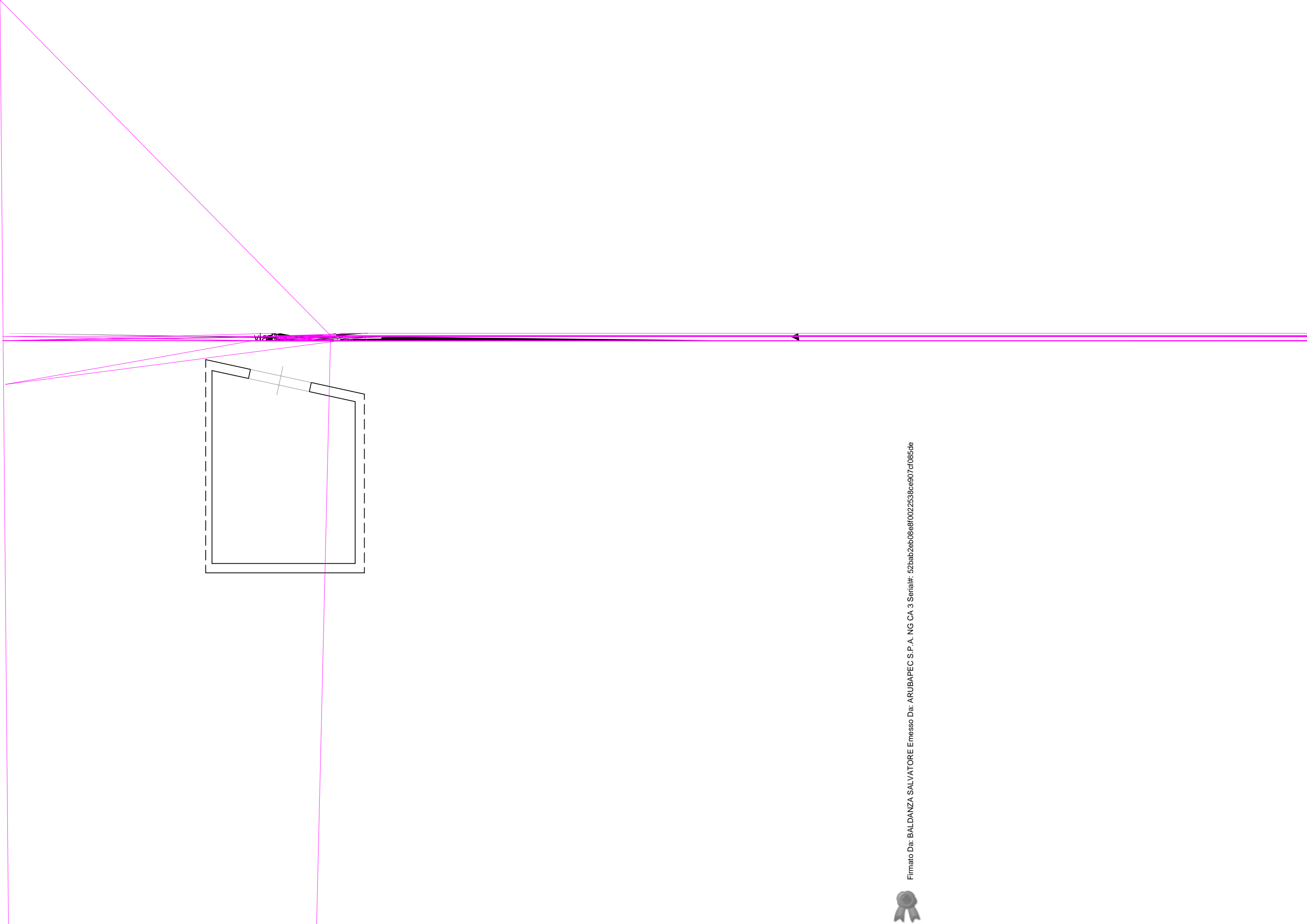

Firmato Da: BALDANZA SALVATORE Emesso Da: ARUBAPEC S.P.A. NG CA 3 Serial#: 52bab2eb08e8f0022538ce907cf085de