

Allegato F

ELABORATO FOTOGRAFICO

E

VISTA GOOGLE EARTH

VISTA GOOGLE

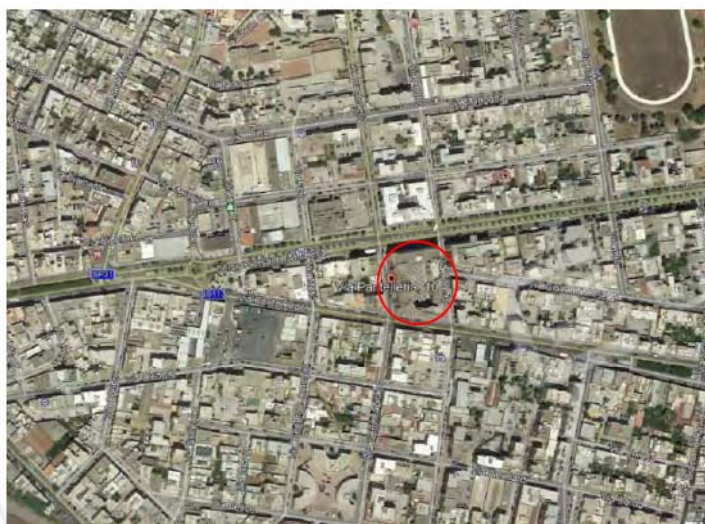

VISTE ESTERNE



Ingresso Principale -via Pantelleria n.10 e secondario n. 8.



Ingresso terziario dalla via Pantelleria n. 18.



Vista del l'immobile a piano ammezzato tra la via Pantelleria ed il Corso Piersanti Mattarella.



VISTE ANDRONE-SCALA



Ingresso dalla Via Pantelleria n. 10.



Vano scala: a terra si trovano fili elettrici dismessi.



Contatore Enel.



Porta murata che accedeva al cortile interno



Vano scala.



Porta sul pianerottolo di bene posto da altro sequestro da parte del Tribunale di Vibo Valentia.

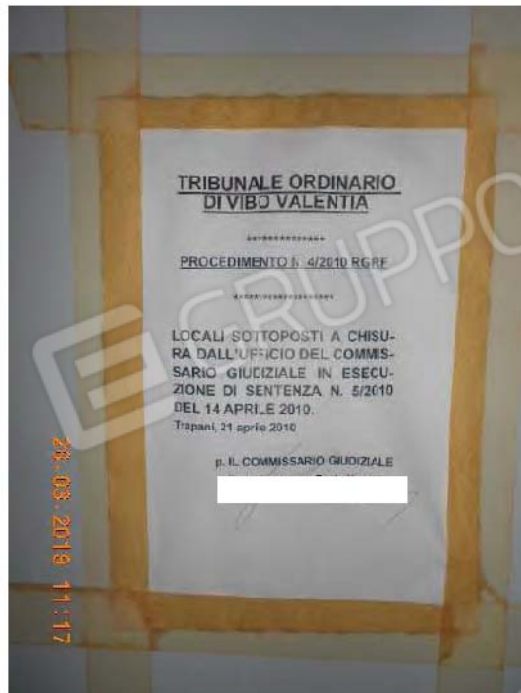

Avviso di locali sottoposti a chiusura.

VISTE INTERNE DELL'IMMOBILE A PIANO AMMEZZATO



Ingresso con vetrata vandalizzata.



Vista altra angolazione del disimpegno 1.





Vista delle condizione del Vano 1.



Vista delle condizione del Vano 2.



Vista delle condizione del Vano 3 e delle dismissioni attraverso atti vandalici dei climatizzatori.



Disimpegno 1: da notare la vandalizzazione.





Disimpegno 1.



Vista delle condizioni del Vano 4.



Quadretto vandalizzato nel vano 4 oltre cassette di derivazione e prese ed interruttori e dismissione dei cavi elettrici.



Residuo di escrementi di uccelli su tutto l'immobile.





Vano 5: da notare la mancanza dell' infissi interni e le condizioni del vano 5 con crollo del controsoffitto.



Crollo del controsoffitto del vano 5 proveniente da perdita d'acqua del piano superiore.



Risposto.



Wc 1.



Wc 2.



Quadro elettrico generale completamente dismesso.



Vista del Vano 6: da notare gli infissi murati con blocchi in pomice mento.



Vista del vano 5 e delle tubazione elettriche dimesse e dei sanitari e rubinetterie. n cemento.



Wc. 3



Wc. 3 e 4: vista dei danni.



Wc 4: vandalizzato centralina impianti sanitari.



Disimpegno 2: controsoffitto crollato.



Vista delle condizioni del Disimpegno 2.



Vista del controsoffitto crollato nel disimpegno 2.



Condotta di scarico.



Vista delle condizioni del Vano 6.



Soffitto Vano 6: perdita proveniente dal piano superiore.



Vista del Vano 7 stesse condizioni del Vano 6.



Vista del Vano 9.



Quadretto dismesso ubicato nel Vano 9.



Vista del Vano 10.



Disimpegno 2: da notare atti vandalici subiti.



Vista del Vano 12.



Vista del Vano 13.

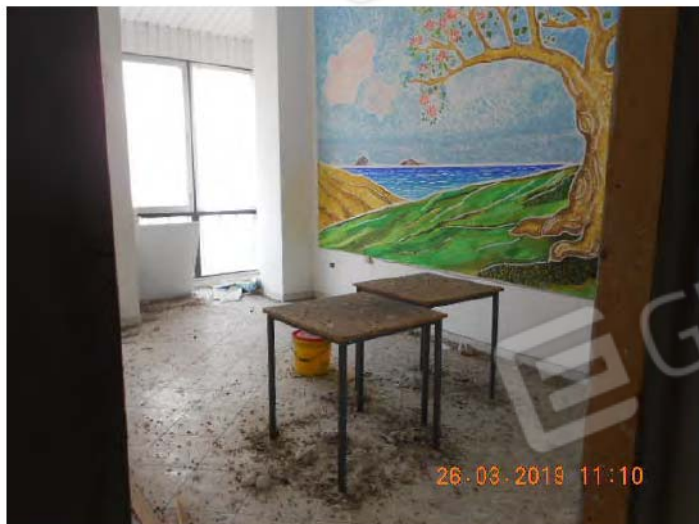

Vista del Vano 14.



Infissi esterni rimasti sono allo stato deteriorato e con vetri pronti al distacco con pericolo incolumità dei passanti.