

MODALARIO  
L. 13/11/1975



MINISTERO DELLE FINANZE

DIREZIONE GENERALE DEL CATASTO E DEI SERVIZI TECNICI ERARIALI

# NUOVO CATASTO EDILIZIO URBANO

DECRETO LEGGE N. 1001 DEL 28/10/1975

Mod. B (Nuovo Catasto Edilizio Urbano)

Lire  
15

Planimetria dell'immobile situato nel Comune di TRAPANI Via MICO  
Titolo GENOVESE CONCETTA nato ad ERICE il 30-8-1940 e CASADEI ANTONINO nato ad ALCARO il 1-4-1938  
Allegata alla dichiarazione presentata all'Ufficio Tecnico Erariale di TRAPANI



PIANO TERRA

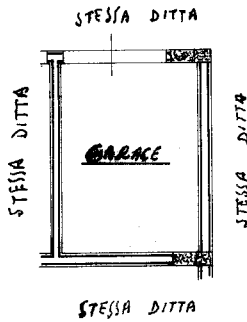

1103408

ORIENTAMENTO

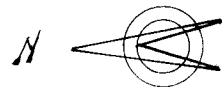

SCALA DI 1:100

SPAZIO RISERVATO PER LE ANNOTAZIONI D'UFFICIO

DATA  
PROF.

Compilata dal **GEOMETRA**  
(Titolo, nome e cognome del tecnico)  
**ANTONINO CASADEI**  
Iscritto all'Albo dei **GEOMETRI**  
della Provincia di **TRAPANI**  
DATA **27-9-1976**  
Firma: *Casadei Antonino*

Ultima planimetria in atti