

MODULARIO  
F. rig. rend. 487



MINISTERO DELLE FINANZE  
DIREZIONE GENERALE DEL CATASTO E DEI SS.TT.EE.  
**CATASTO EDILIZIO URBANO** (RDL 13-4-1939, n. 652)

MOD. **SN** (CEU)

LIRE  
**385**

Planimetria di u.i.u. in Comune di CUSTONACI ..... via PIANO ALASTRE ..... civ. 35 .....

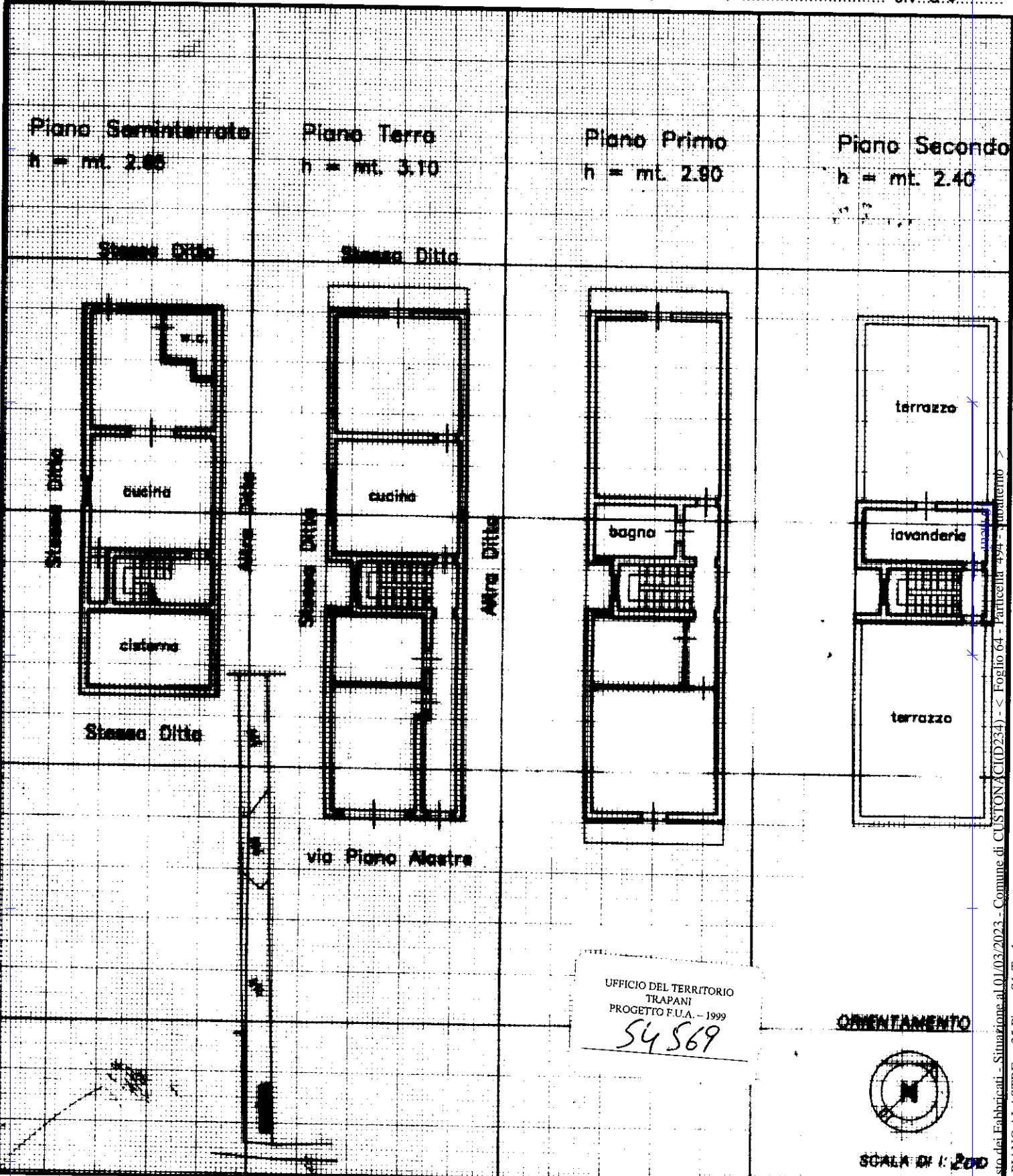

UFFICIO DEL TERRITORIO  
TRAPANI  
PROGETTO F.U.A. - 1999  
**54569**

**ORIENTAMENTO**

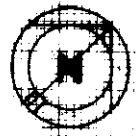

SCALA DI 1:200

Dichiarazione di N.C.   
Denuncia di variazione

Compilata dal G. M. E. T. R. A.  
(Tipo, cognome e nome)  
OLIVIERA ANTONIO

RISERVATO ALL'UFFICIO

Data presentazione: 25/11/1999 - Data: 01/03/2023 - n. T432577 - Richiedente: GRCFRZ83T30D423G  
Totale fogli: 1 - Formato di acquisizione: A4(210x297) - Formato stampa richiesto: A4(210x297)  
n. 494 sub .....

iscritto all'albo di G. M. E. T. R. A.  
della provincia di TRAPANI n. 102  
data ..... Firma [Signature]

**F 16721/P**

Catasto dei Fabbricati - Situazione al 01/03/2023 - Comune di CUSTONACI(D234) - Foglio 64 - Particella 494 - Subalterno 1  
VIA PIANO ALASTRE n. 35 Piano S1-T - 1