

PROGETTO

DI DEMOLIZIONE E RICOSTRUZIONE IN SITO
DI UN FABBRICATO DI PIANO TERRA E PRIMO
PIANO IN CUSTONACI NELLA CONTRADA SANTA
LUCIA VIA FIRENZE ANGOLO VIA DEL MARE,
DI PROPRIETA':

[REDACTED]

TAV. 1

Ubicazione :

mappa I. 84 p. 201/2

Disegni scala 1:100

Planimetrie scala 1:2000 - 1: 1000
1: 5000

DITTA

[REDACTED]



TECNICO

[Handwritten signature]

[Handwritten signatures and notes at the bottom of the page]

PIANTA PIANO TERRA

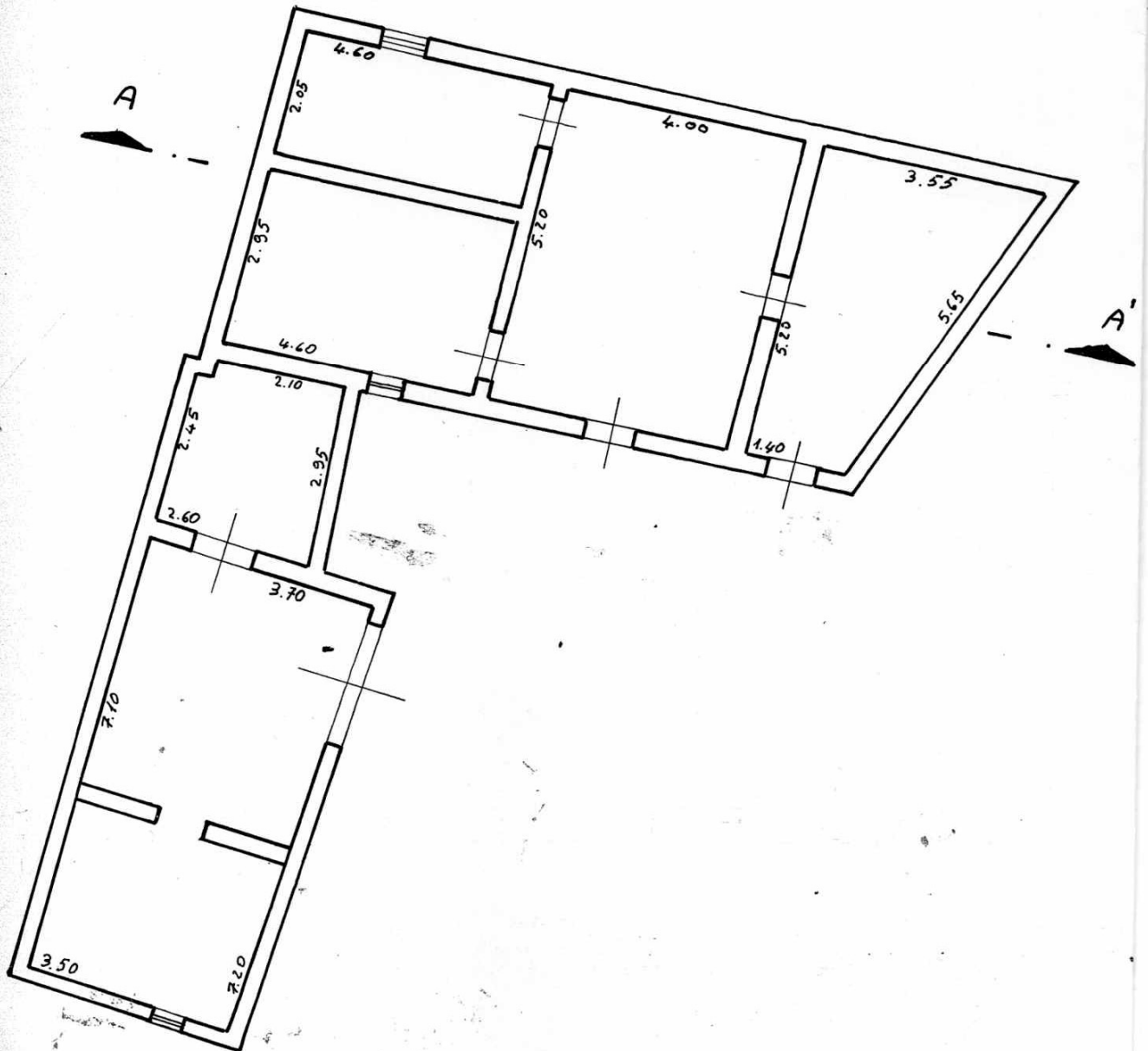

PROSPETTO LATO EST

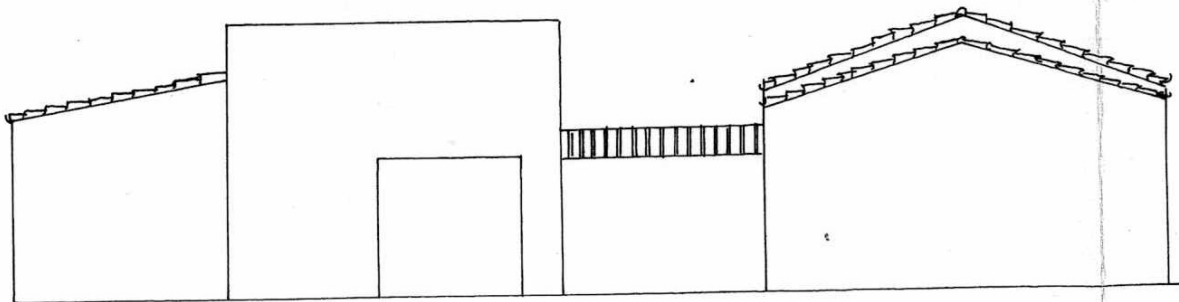

COMUNE DI CUSTONACI
PROVINCIA DI TRAPANI

COMMISSIONE COMUNALE DI EDILIZIA

Esaminato nella seduta del 17 OTT. 2002 n. 15 del 2

la Commissione Edilizia ha espresso parere

FAVOREVOLE

Il Segretario della C.E.C. è
(Sig. BASILIO Giuseppe)

IL PRESIDENTE DELLA C.E.C.
(Sig. ...)



COMUNE DI CUSTONACI
Prov. di Trapani
Via ...

Il presente elaborato tech. n. ... è parte integrante
e sostanziale della Copertura Edile.

IL RESPONSABILE DEL PROCEDIMENTO
(Geom. Andrea Messina)

IL RESPONSABILE DEI SERVIZI TECNICI
(Ing. ...)



PROGETTO

DI DEMOLIZIONE E RICOSTRUZIONE IN SITO
DI UN FABBRICATO DI PIANO TERRA E PRIMO
PIANO IN CUSTONACI NELLA CONTRADA SANTA
LUCIA VIA S. Rocco
FIRENZE ANGOLO VIA DEL MARE,
DI PROPRIETA':

[REDACTED]
[REDACTED]

TAV. 2

Ubicazione :
mappa f. 84 p. 201/2

Disegni scala 1:100

Planimetrie scala 1:2000 - 1: 1000
1: 5000

DITTA

x

[REDACTED]
[REDACTED]

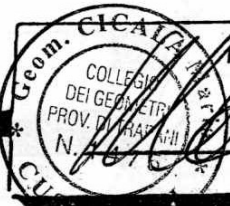

TECNICO

[Handwritten signatures and initials]

GERALCIO PLANIMETRICO CATASTRALE
DISEGNO DELLA 1:1000

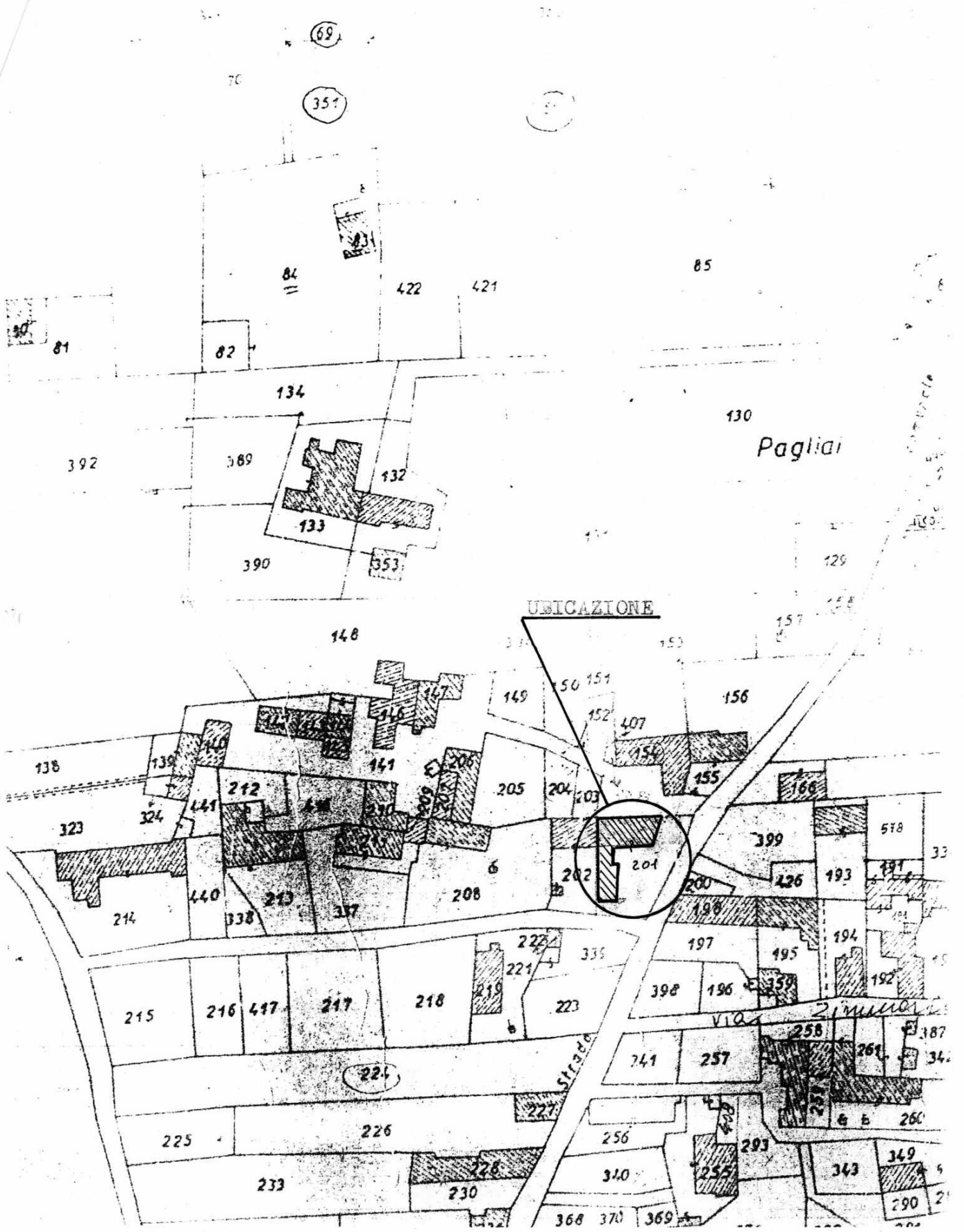

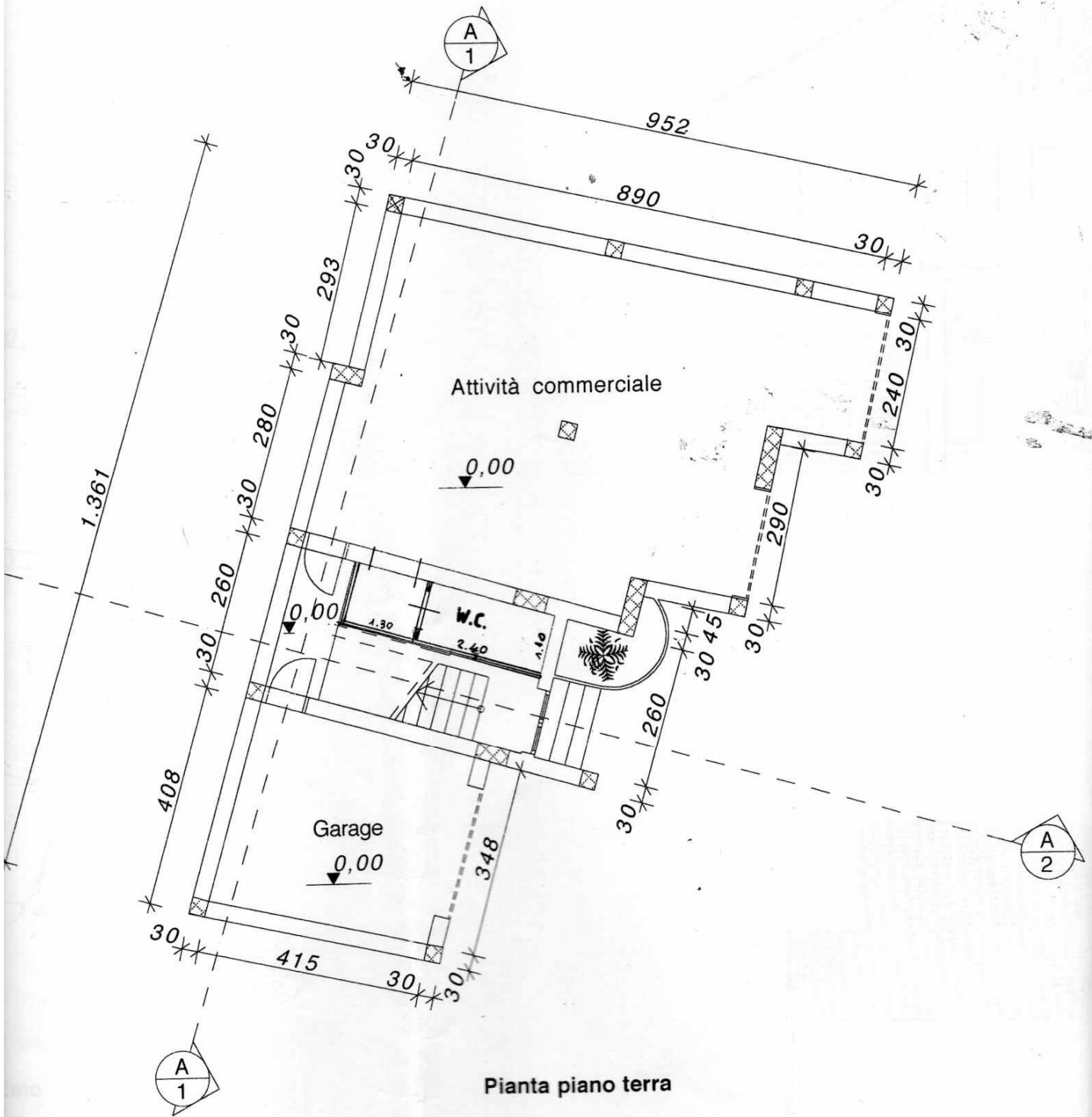

Pianta piano terra

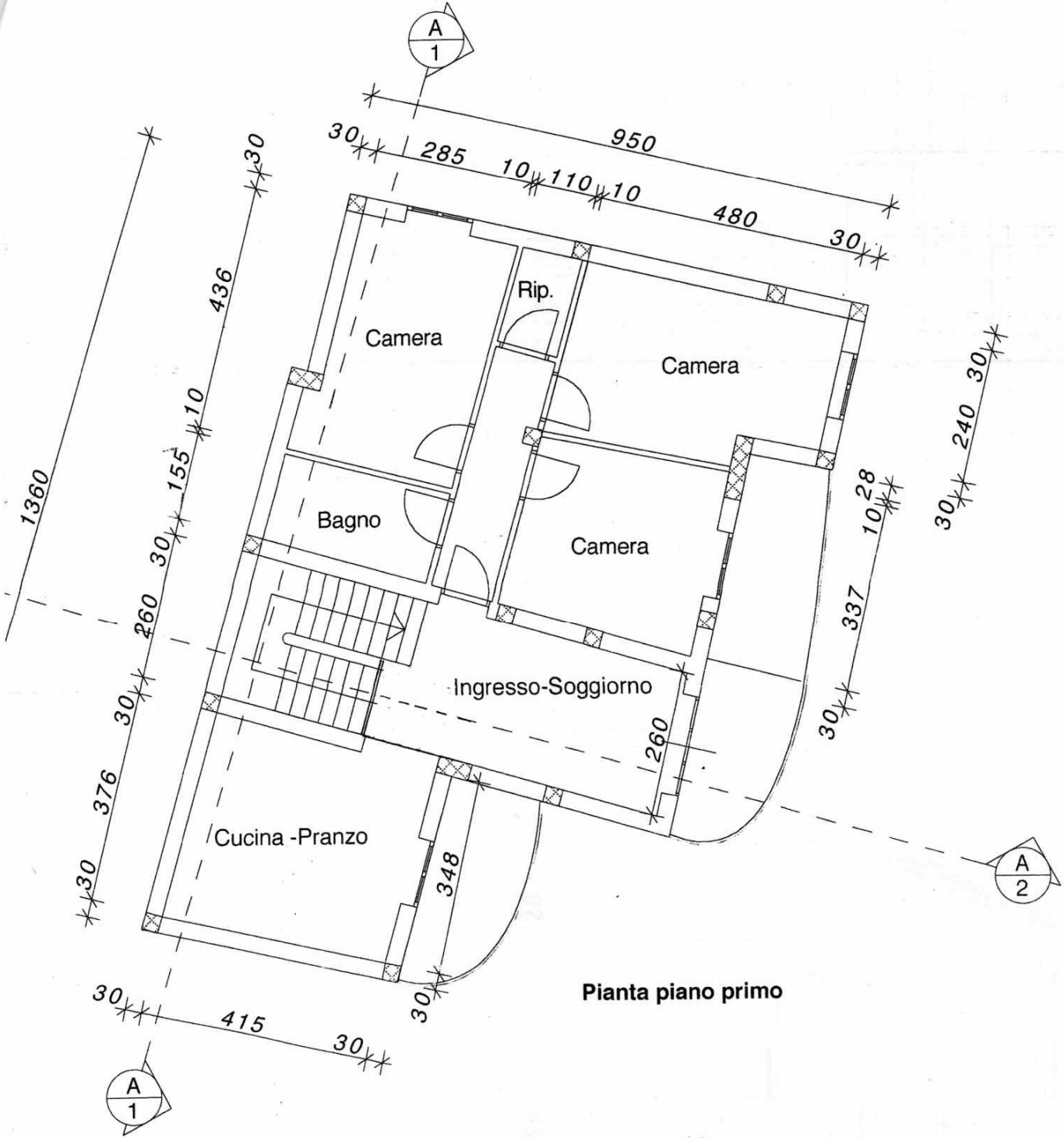

Pianta piano primo