

## ALLEGATO 31 – DOCUMENTAZIONE FOTOGRAFICA



Foto 1) BENI 1 e 2 – Vista del lotto di terreno dalla stradella della zona PIP



Foto 2) BENI 1 E 2 – Vista dall'interno del cancello di accesso al lotto e blocchi di marmo depositati a cielo libero





Foto 3) BENI 1 E 2 – Gru a cavalletto su binari



Foto 4) BENI 1 E 2 – Vista macchinari installati nel lotto





Foto 5) BENI 1 E 2 – Tettoia in acciaio



Foto 6) BENI 1 E 2 – Vasche in calcestruzzo





Foto 7) BENI 1 E 2 – Scavo e pezzame di marmo



Foto 8) BENI 1 E 2 – Vista del lotto





Foto 9) BENI 1 E 2 – Confine lato nord-est con particella 291



Foto 10) BENI 1 E 2 – Confine con particella 295





Foto 11) BENE 3 – Vista terreno da Via Livorno



Foto 12) BENE 3 – Vista terreno da Via Livorno.





Foto 13) BENE 4 – Vista del lotto di terreno su cui sorgeva l'immobile e sagome (via Santa Lucia angolo via del Mare)



Foto 14) BENE 4 – Vista del lotto di terreno dalla via Santa Lucia angolo via Badalucco





Foto 15) BENE 4 – Interno del lotto di terreno



Foto 16) BENE 4 – Vista da via Santa Lucia





Foto 17) BENE 5 – Vista facciata su Via Piano Alastre e accesso dal civico 35



Foto 18) BENE 5 – Facciate lato sud e ovest e camminamenti per l'accesso al piano seminterrato





Foto 19) BENE 5 – Facciata lato nord (piano seminterrato)



Foto 20) BENE 5 – Ingresso-soggiorno al piano seminterrato





Foto 21) BENE 5 – Wc piano seminterrato



Foto 22) BENE 5 – Riposto piano seminterrato





Foto 23) BENE 5 – Vano scala per l'accesso ai piani superiori



Foto 24) BENE 5 – Ingresso-disimpegno piano terra





Foto 25) BENE 5 – Garage-riposto con vano di accesso dalla via Piano Alastre



Foto 26) BENE 5 – Lettino piano terra





Foto 27) BENE 5 – Ballatoio vano scala piano terra



Foto 28) BENE 5 – Soggiorno piano terra





Foto 29) BENE 5 – Cucina piano terra



Foto 30) BENE 5 – Ballatoio piano primo e disimpegni





Foto 31) BENE 5 – Sala da pranzo piano primo



Foto 32) BENE 5 – Bagno piano primo





Foto 33) BENE 5 – Camera da letto piano primo



Foto 34) BENE 5 – Cameretta piano primo





Foto 35) BENE 5 – Scala con finestra Piano secondo



Foto 36) BENE 5 – Vista ballatoio piano secondo e portoncino di accesso ai lastrici solari lato via Piano Alastre





Foto 37) BENE 5 – Vista lavanderia piano secondo



Foto 38) BENE 5 – Lastrico solare lato nord





Foto 39) BENE 5 – Vista prospetto lato nord del locale lavanderia al piano secondo



Foto 40) BENE 5 – Vista del giardino di pertinenza posto a nord del fabbricato





Foto 41) BENE 6 – Prospetto su via del Mare (lato nord)



Foto 42) BENE 6 – Vista ingresso dalla corte di pertinenza





Foto 43) BENE 6 – Facciata lato ovest e camminamenti



Foto 44) BENE 6 – Ingresso





Foto 45) BENE 6 – Disimpegno

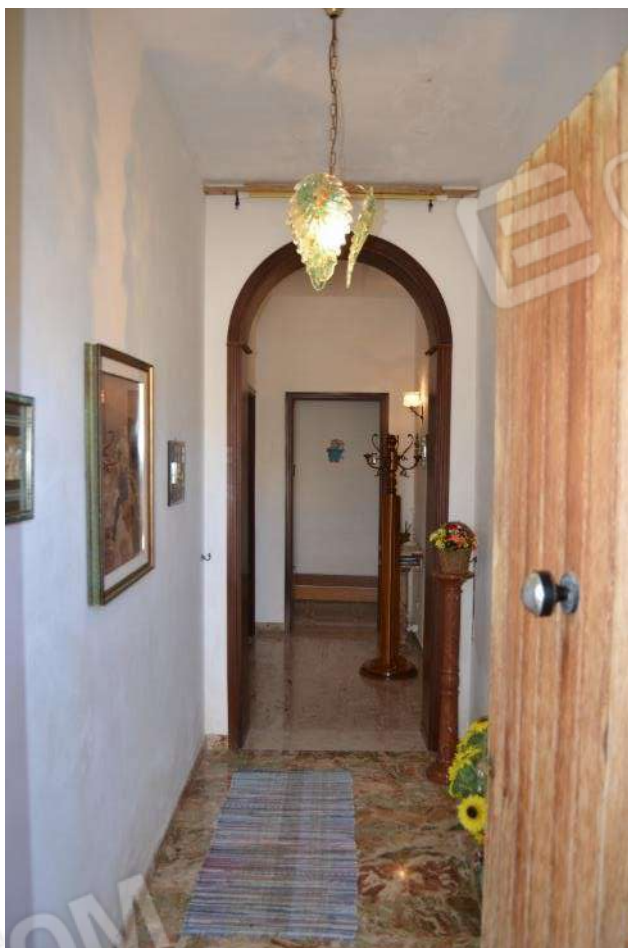

Foto 46) BENE 6 – Letto





Foto 47) BENE 6 – Letto 2



Foto 48) BENE 6 – Cameretta (ex sgombero)





Foto 48) BENE 6 – Disimpegno



Foto 49) BENE 6 – Bagno





Foto 50) BENE 6 – Cucina



Foto 51) BENE 6 – Riposto





Foto 52) BENE 6 – Salone



Foto 52) BENE 8 – Scala di accesso ai lastrici solari





Foto 53) BENE 8 – Lavanderia e lastrici solari



Foto 54) BENE 6 – Interno lavanderia





Foto 55) BENE 7 – Ingresso magazzino dalla corte interna



Foto 54) BENE 7 – Ingresso al locale





Foto 55) BENE 7 – Vista interno locale

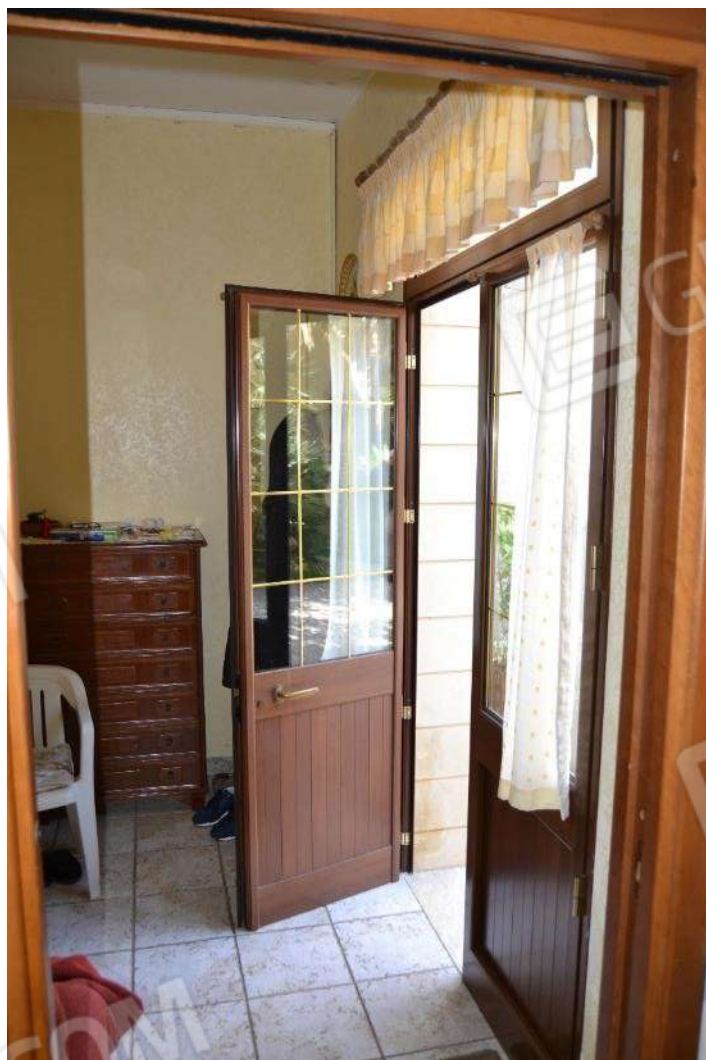

Foto 56) BENE 7 – Wc





Foto 57) BENI 1 E 22 – Porta di accesso laterale



Foto 58) BENE 8 – Vista interno locale e porta di accesso laterale





Foto 59) BENI 8 e 9 – Vista particelle 556 e 557 in parte occupate dalla sede stradale e in parte sistemate come aree di sosta



Foto 60) BENE 8 – Vista particella F.64 part. 556 con la sede stradale della via Piano Alastre



Foto 61) BENI 8 e 9 – Vista particelle attraversate dalla sede stradale (fonte Google Maps)