

**Agenzia del Territorio
CATASTO FABBRICATI
Ufficio Provinciale di
Massa**

Dichiarazione protocollo n. MS0036580 del 23/06/2004

Planimetria di u.i.u. in Comune di Pontremoli

Fraz. Succisa Villavecchia

civ. 9

Identificativi Catastali:

Sezione:
Foglio: 55
Particella: 1206
Subalterno:

Compilata da:
Volpi Maurizio
Iscritto all'albo:
Geometri

Prov. Massa

N. 863

Scheda n. 1

Scala 1:200

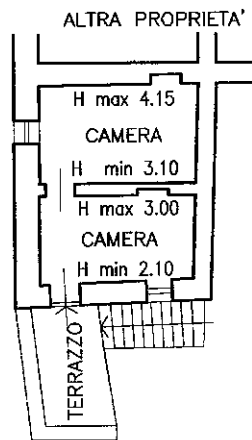

PIANO PRIMO

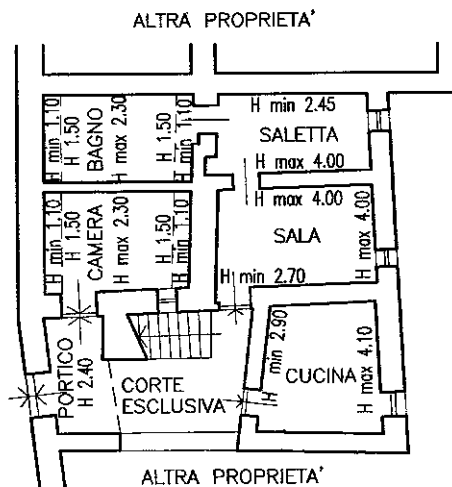

PIANO TERRENO

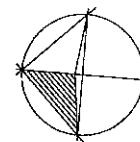

Catasto dei Fabbricati - Situazione al 17/04/2023 - Comune di PONTREMOLI(G870) - < Foglio 55 - Particella 1206 - Subalterno >
LOCALITA' SUCCISA VILLAVECCHIA n. 9 Piano T-1

Ultima planimetria in atti