

Tribunale di Massa
PROCEDURA DI ESECUZIONE IMMOBILIARE

N.R.G. E.I. **29/2021**

data udienza:

Giudice Delle Esecuzioni: **Dott.ssa ELISA PINNA**

Custode Giudiziario: **Dott.ssa Alessia Rossi**

DOCUMENTAZIONE FOTOGRAFICA
DEL LOTTO 1
Fondo seminterrato ad uso cantina

Esperto alla stima: Geom. Luigi Chioni
Iscritto all'Albo dei Geometri: Massa Carrara n. 936
Codice fiscale: CHNLGU74S30G628B
Studio in: Viale Giuseppe Mazzini 316
55042 Forte dei Marmi
Telefono: 0584 752173
Cell.: 328-9726045
Email: luigichioni@gmail.com
Pec: luigi.chioni@geopec.it

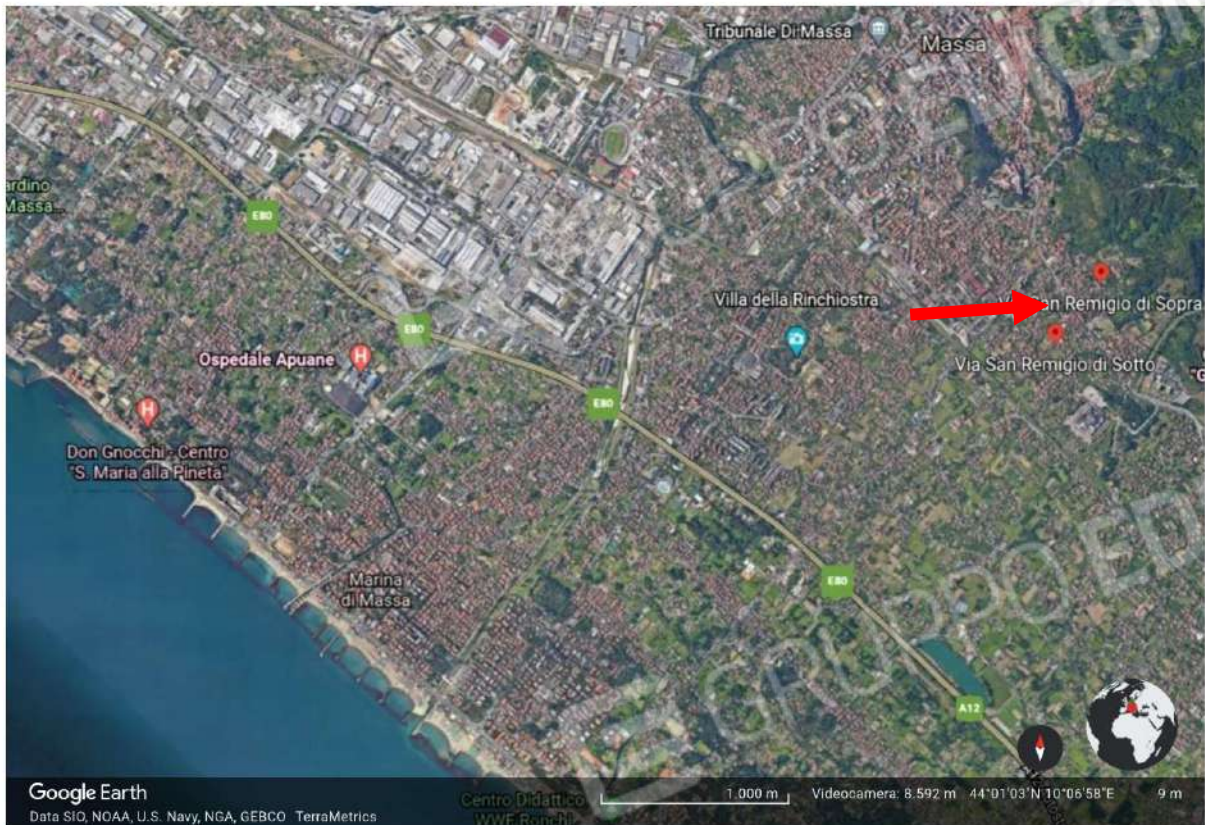

Veduta aerea – Ubicazione Generale

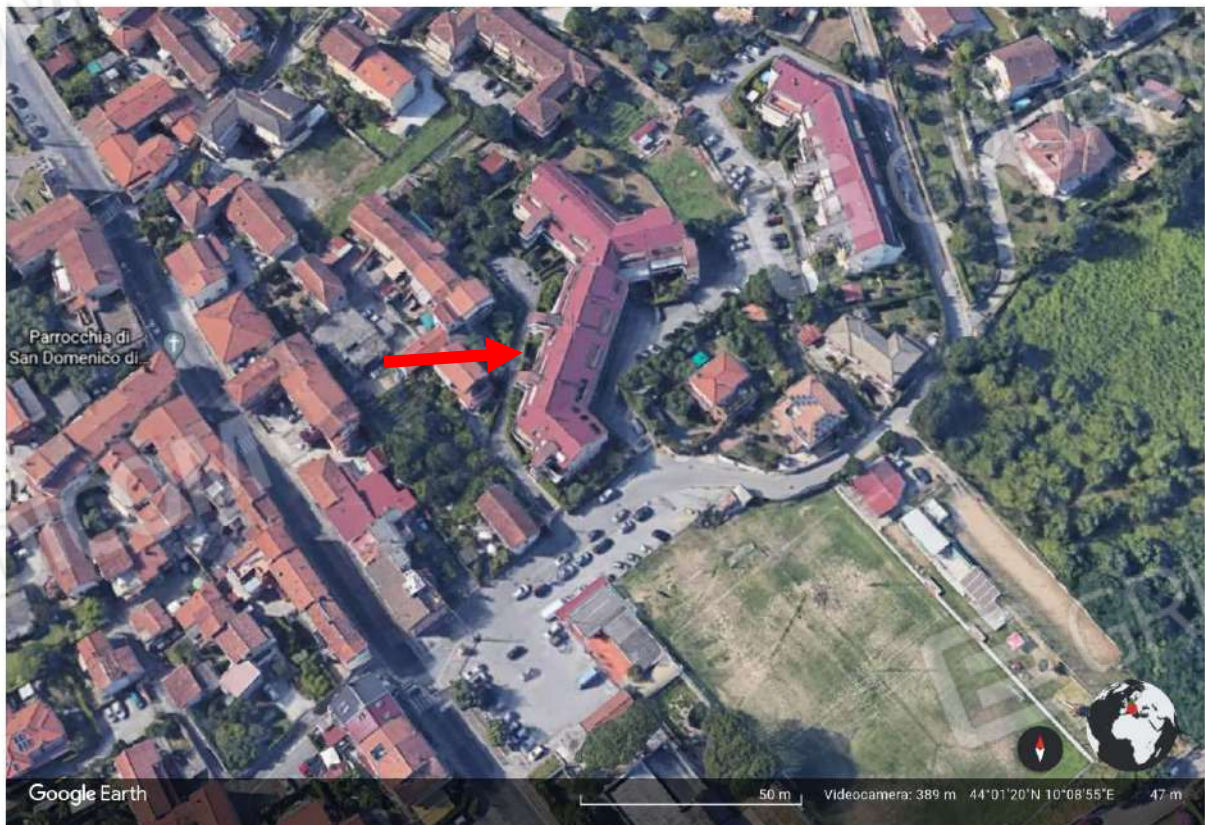

Condominio "Selene" sito in Via San Remigio di Sopra – Loc. Turano (MS)

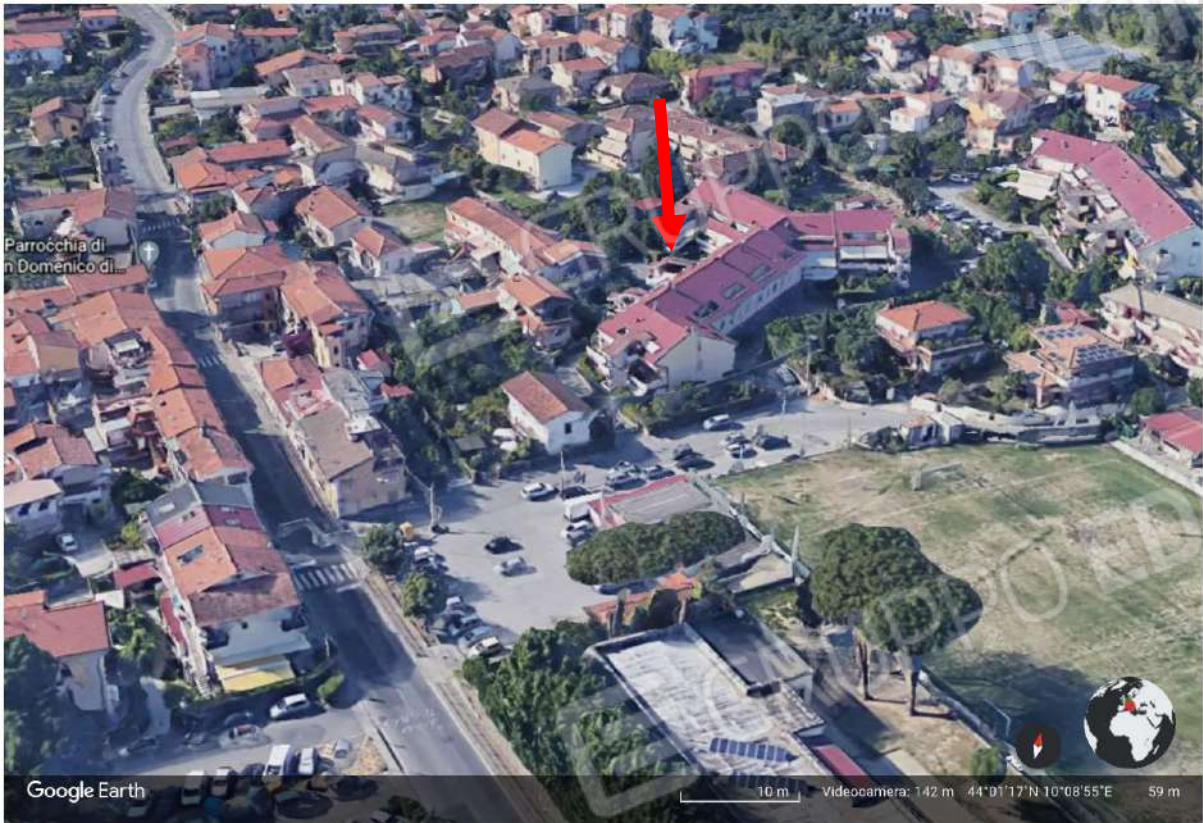

Vista 3D del condominio

Geopoi

https://www.Lagenziaentrate.gov.it/servizi/geopoi_omi/stampa.php?id=2157&pr=MS&co=F023&lin...

Ministero dell'Economia e delle Finanze

ITA ENG

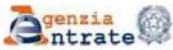

Banca dati delle quotazioni immobiliari - Risultato

Risultato interrogazione: Anno 2021 - Semestre I

Provincia: MASSA CARRARA

Comune: MASSA

Fascia/zona: Semicentrale/S. CARLO - CIRCONDARIO DEL CENTRO FINO ALL' AUTO

Codice zona: C1

Microzona: 3

Tipologia prevalente: Abitazioni civili

Destinazione: Residenziale

Spazio disponibile per annotazioni



Tipologia	Stato conservativo	Valore Mercato (€/mq)		Superficie (L/N)	Valori Locazione (€/mq x mese)		Superficie (L/N)
		Min	Max		Min	Max	
Abitazioni civili	Normale	1500	2200	L	6,3	9,3	N
Abitazioni di tipo economico	Normale	1250	1850	L			
Abitazioni signorili	Normale	2100	3100	L			
Box	Normale	800	1200	L			
Ville e Villini	Normale	2200	3300	L			



Legenda





Foto 1



Foto 2



Foto 3



Foto 4



Foto 5



Foto 6



Foto 7



Foto 8



Foto 9



Foto 10



Foto 11



Foto 12



Foto 13

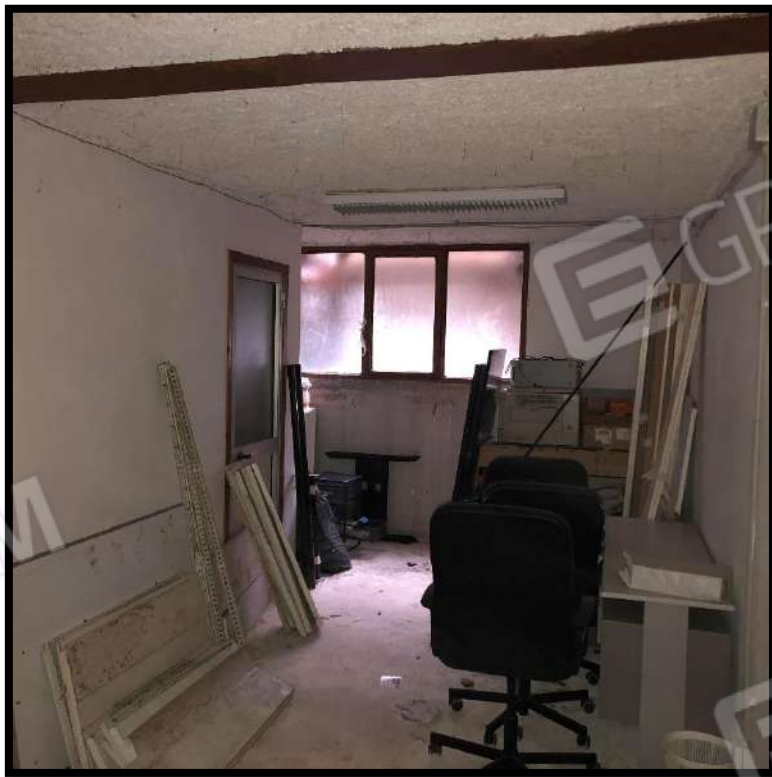

Foto 14



Foto 15



Foto 16



Foto 17



Foto 18



Foto 19



Foto 20



Foto 21



Foto 22