

Tribunale di Massa

PROCEDURA DI ESECUZIONE IMMOBILIARE

promossa da:

[REDACTED]

contro:

[REDACTED]

N.R.G. E.I. **104/2021**

Giudice Delle Esecuzioni: Dott.ssa ELISA PINNA

Custode Giudiziario: Avv. Benedetta Chiappale

DOCUMENTAZIONE FOTOGRAFICA

Lotto 1

- Corpo a) Abitazione al piano terra
- Corpo b) Aia comune di mq. 44
- Corpo c) Terreno di pertinenza di mq. 186

Esperto alla stima: Geom. Luigi Chioni

Iscritto all'Albo dei Geometri di: Massa Carrara al n. 936

Codice fiscale: CHNLGU74S30G628B

Studio in: Viale Giuseppe Mazzini, 316 - 55042 Forte dei Marmi

Telefono: 0584 752173

Cell: 328 9726045

Email: luigichioni@gmail.com

Pec: luigi.chioni@geopec.it



Foto 1
Via dell'Ardito



Abitazione al piano terra



Foto 2 – Via dell'Ardito





Foto 3 - Portone di ingresso principale



Foto 4 - Porta di uscita secondaria dal retro



Foto 5 – Passaggio di comunicazione tra Via dell'Ardito e il mappale 725 e 902



Foto 6 – Ingresso abitazione

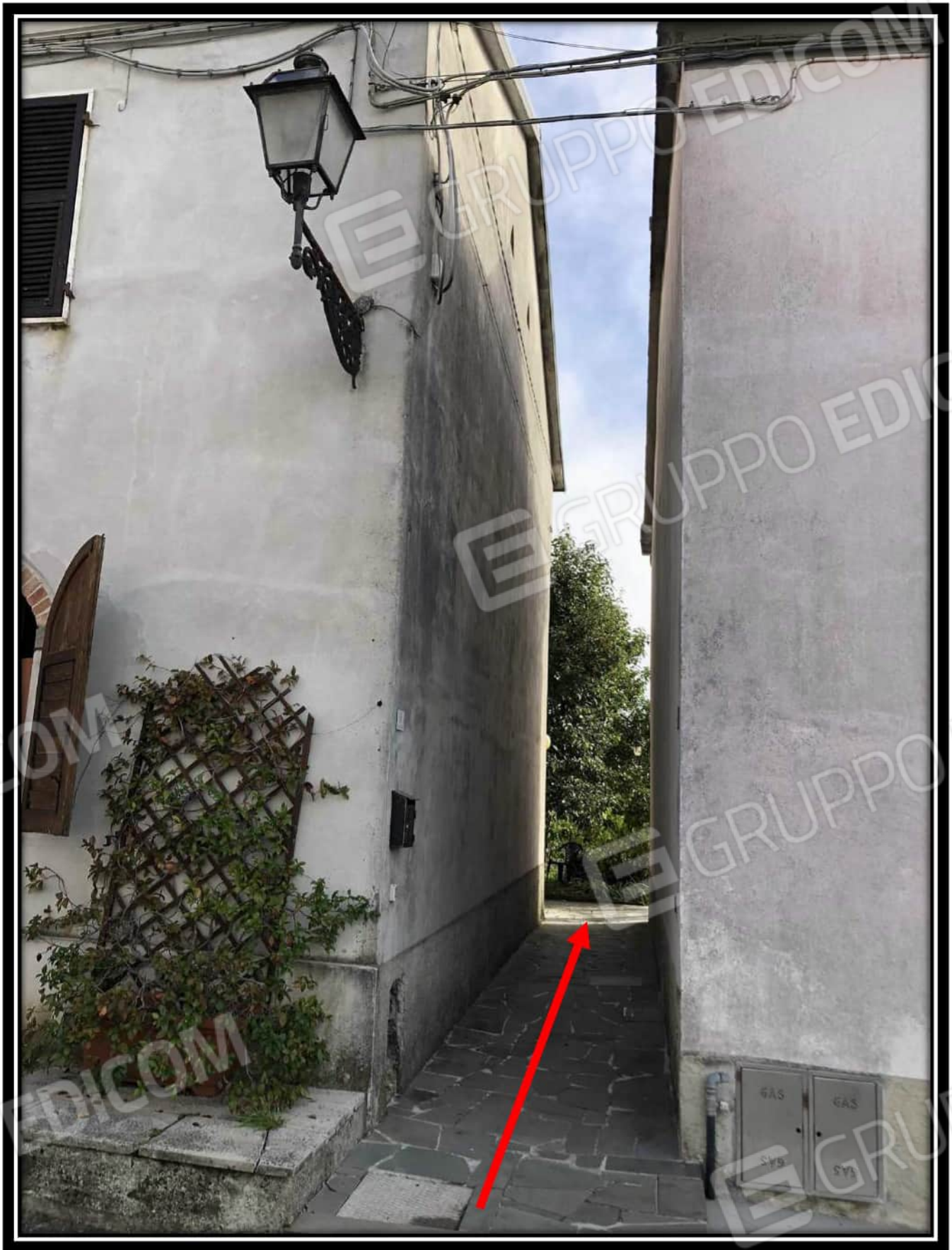

Foto 7 - Soggiorno



Foto 8 - Soggiorno



Foto 9 – Soggiorno



Foto10 – Zona cottura



Foto11 – Camera1 (lato strada)



Foto 12 – Camera 1 (lato strada)

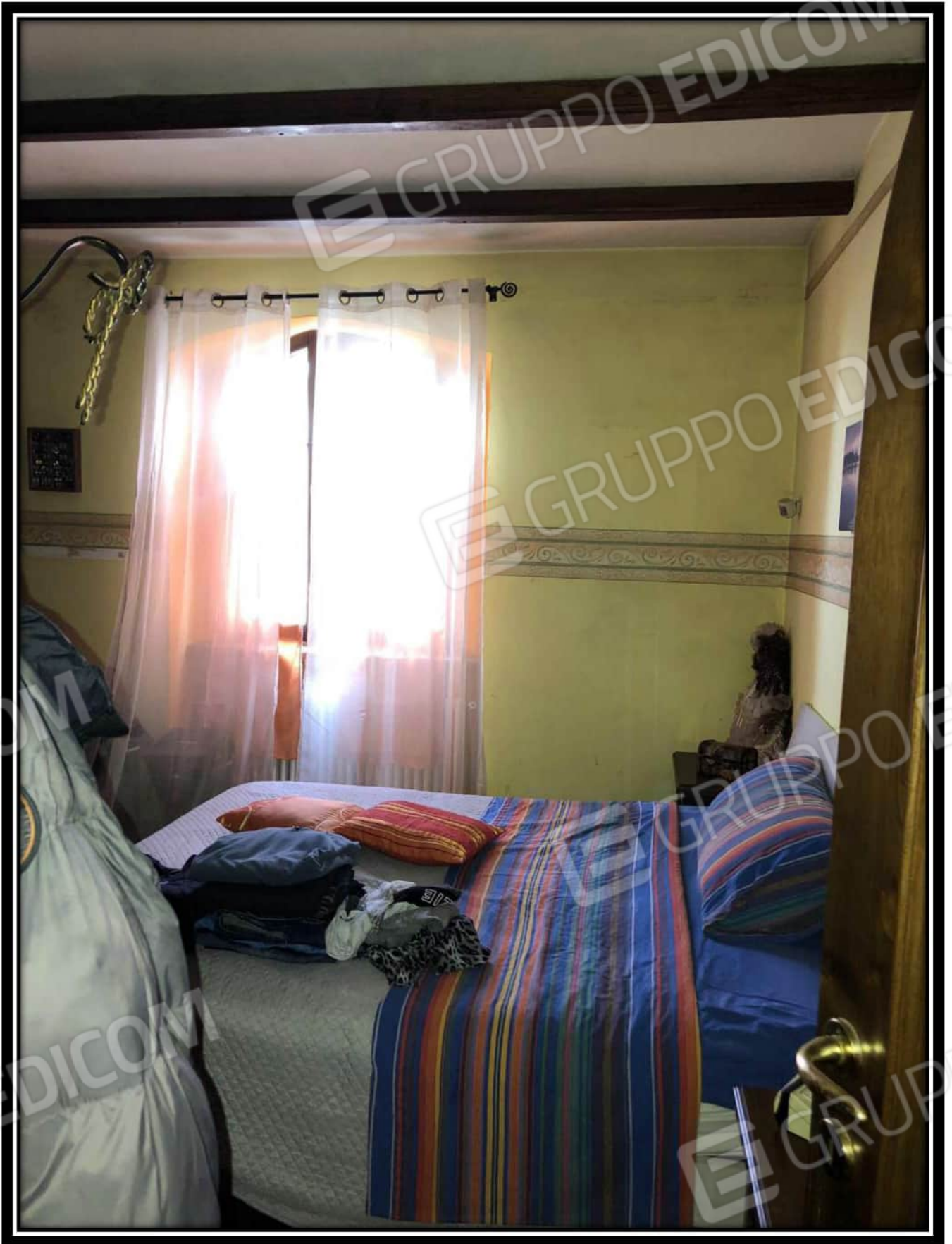

Foto 13 – Camera 2

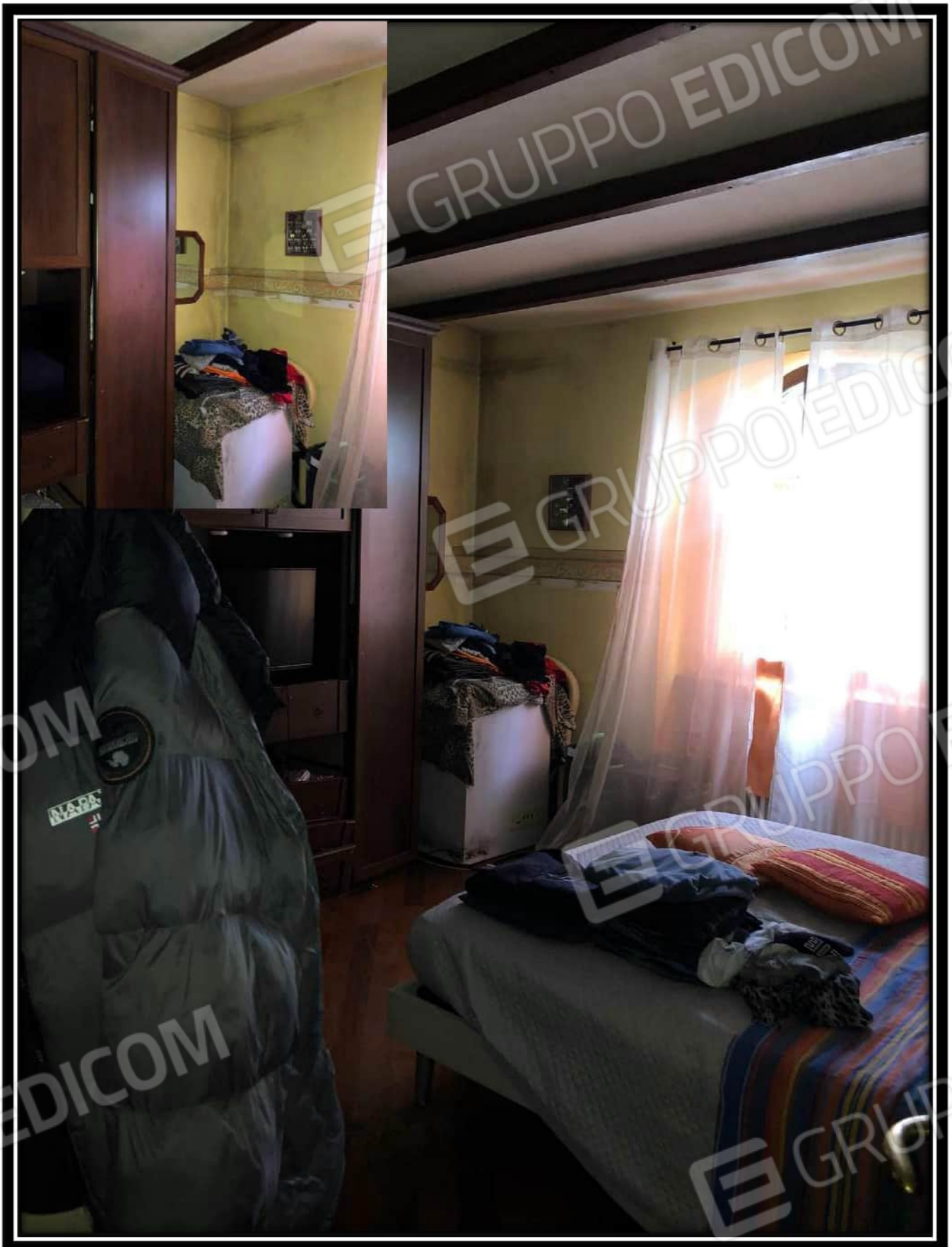

Foto 14 – Camera 2

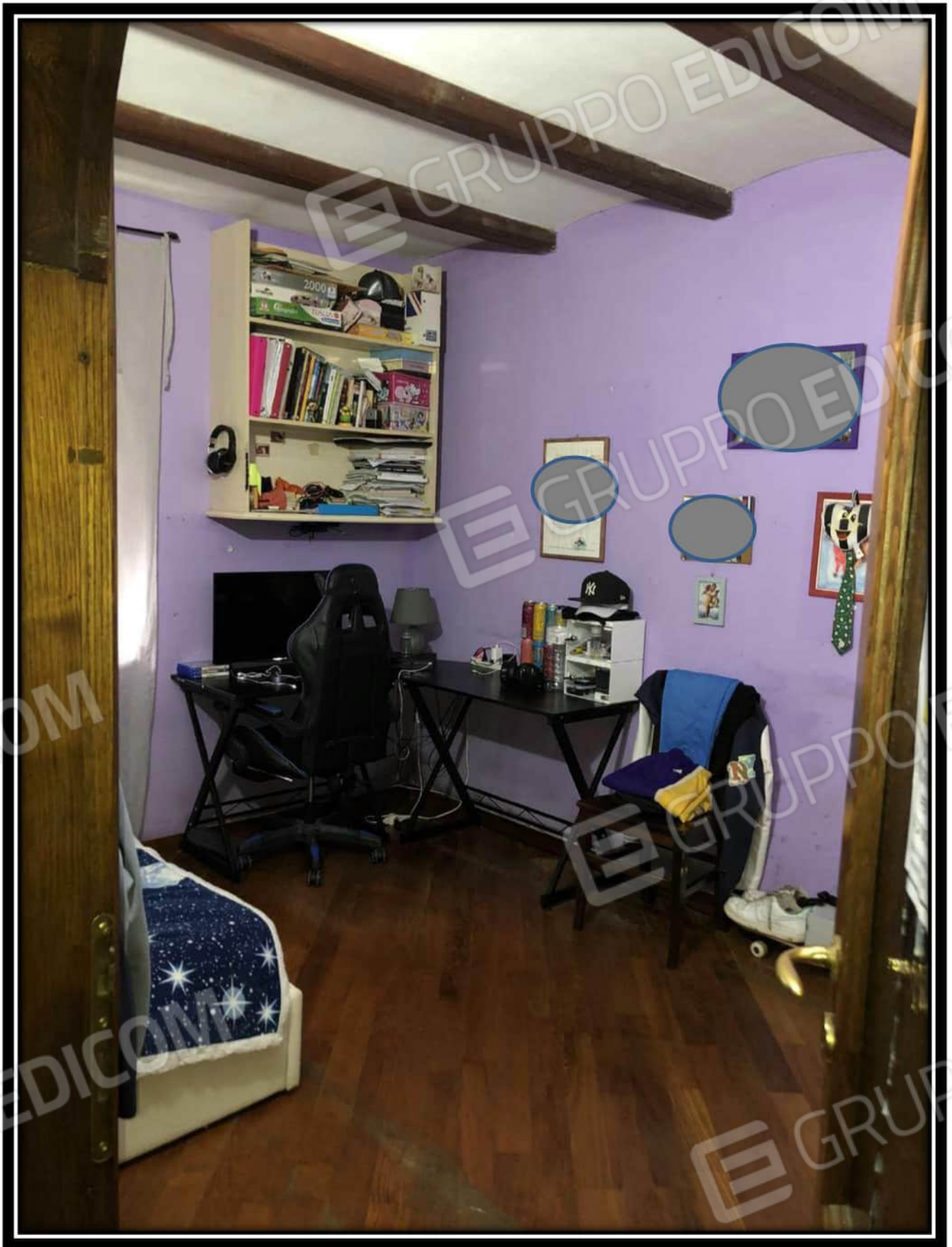

Foto 15 – Camera 2



Foto 16 – Camera 2



Foto 17 – Camera 2



Foto 18 – Disimpegno



Foto 19 – Bagno



Foto 20 – Bagno



Foto 21 – Vista su area esterna di pertinenza del lotto di vendita



Foto 22- - Corte al mappale 725 e scala esterna di accesso al piano primo



Foto 23



Foto 24 – Corte comune mappale 725 e scala di accesso al piano primo

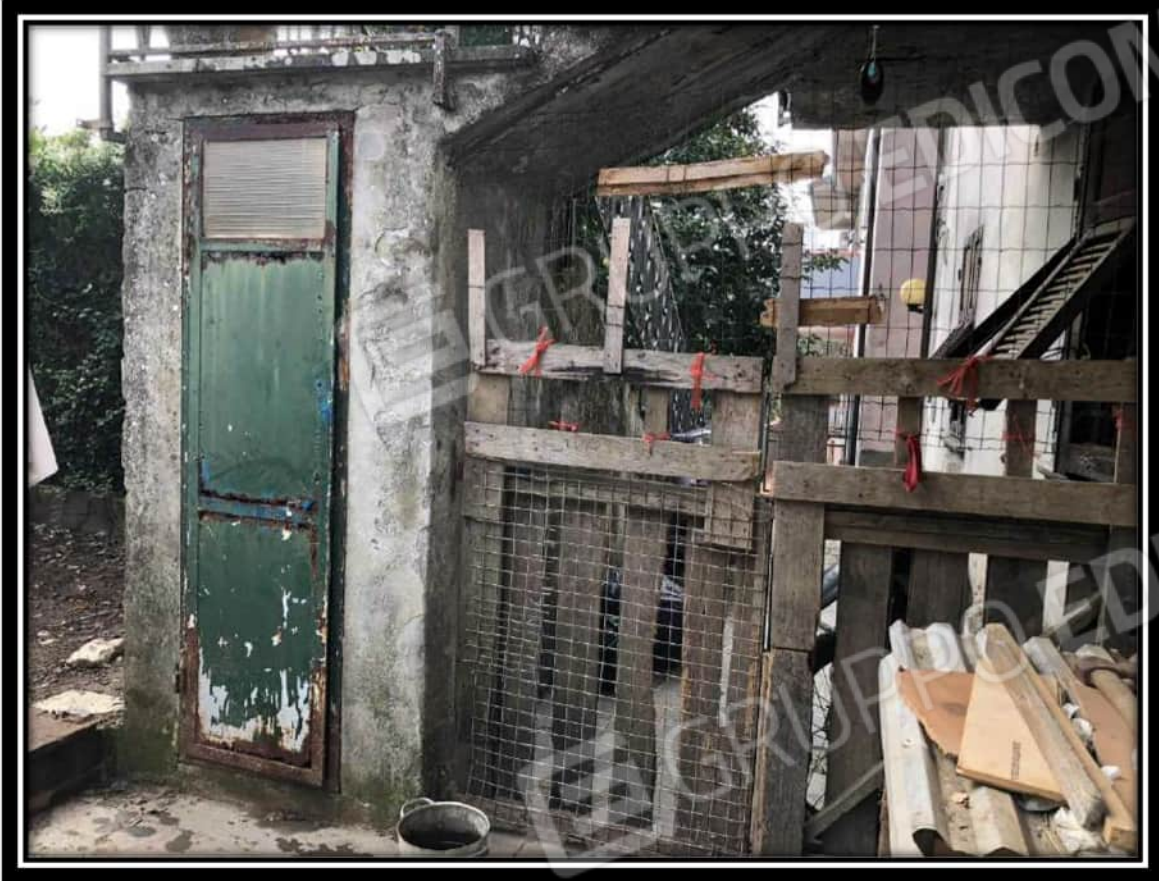

Foto 25 – Terrreno mappale 902



Foto 26 – Terrreno mappale 902

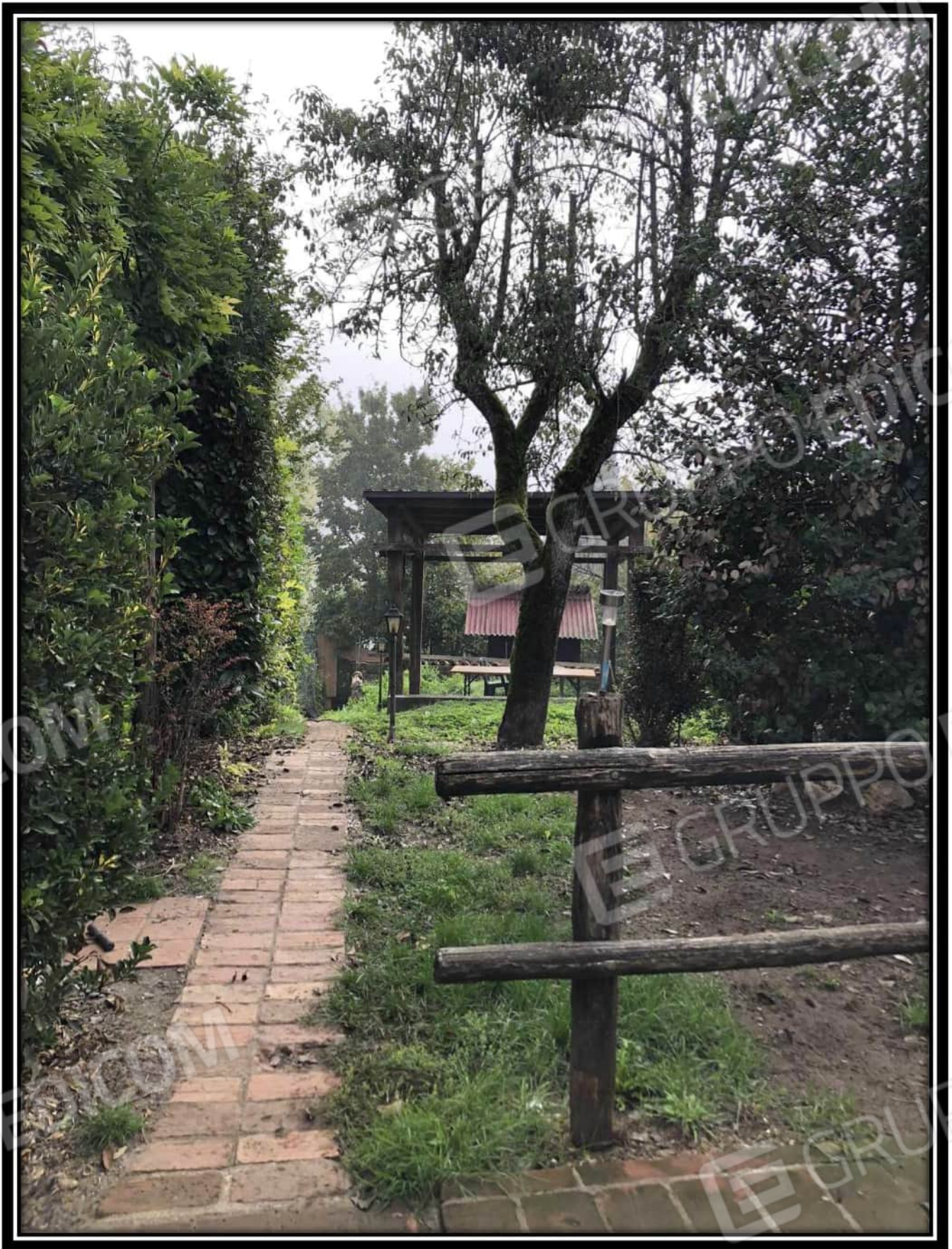

Foto 27 – Terrreno mappale 902



Foto 28 – Terrreno mappale 902 – Tettoia



Foto 29 – Terrreno mappale 902 – Tettoia



Foto 30 – Terrreno mappale 902



Foto 31 – Terrreno mappale 902



Foto 32 – Terrreno mappale 902



Foto 33 – Terrreno mappale 902 – capanno in legno

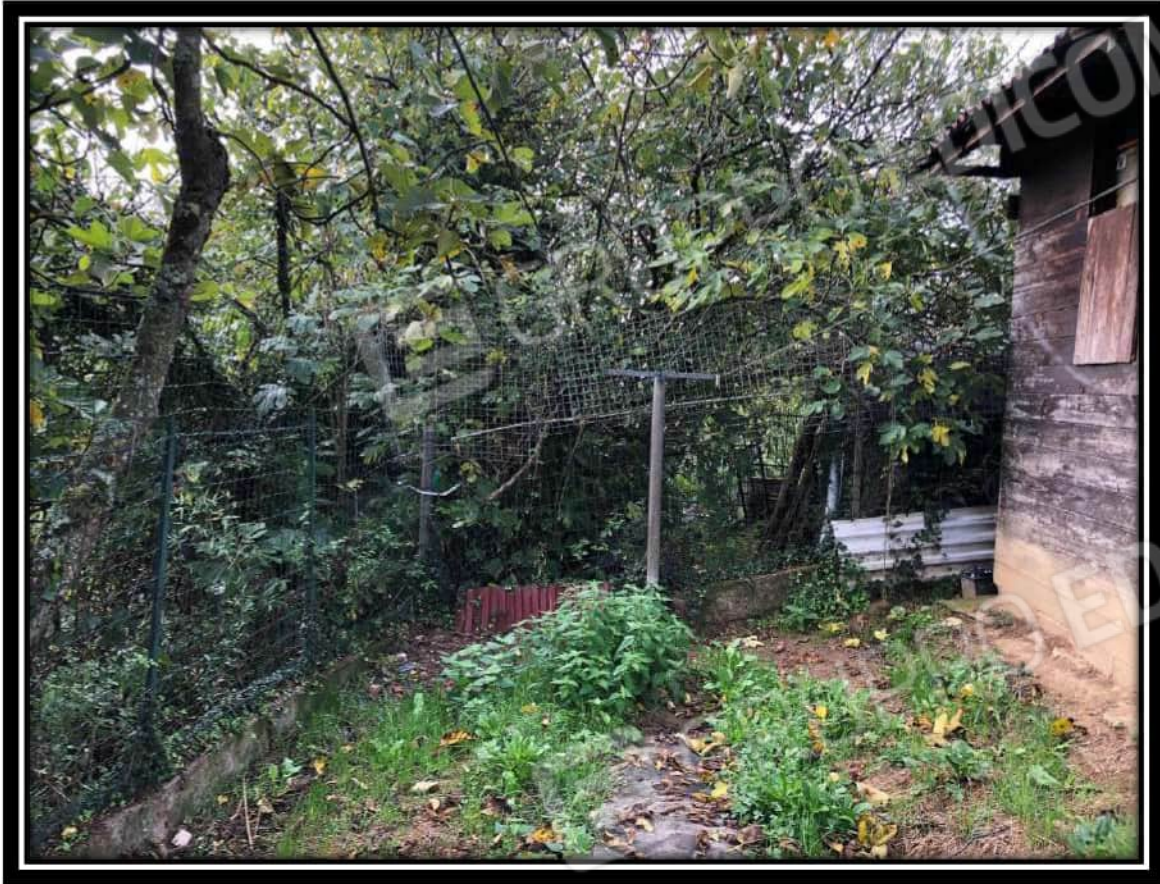

Foto 34 – Terrreno mappale 902 .

Fornoli, novembre 2022

IL CTU

GEOM LUIGI CHIONI