







































**Agenzia del Territorio
CATASTO FABBRICATI
Ufficio Provinciale di
Massa**

Dichiarazione protocollo n. MS0129445 del 21/12/2011

Planimetria di u.i.u. in Comune di Fivizzano - Fivizzano

Via Medicea (agnino)

civ. 3

Identificativi Catastali:

Sezione:

Foglio: 61

Particella: 732

Subalterno: 1

Compilata da:
Tonelli Beppino

Iscritto all'albo:
Geometri

Prov. Massa

N. 602

Scheda n. 1

Scala 1:200

strada comunale

mapp.372

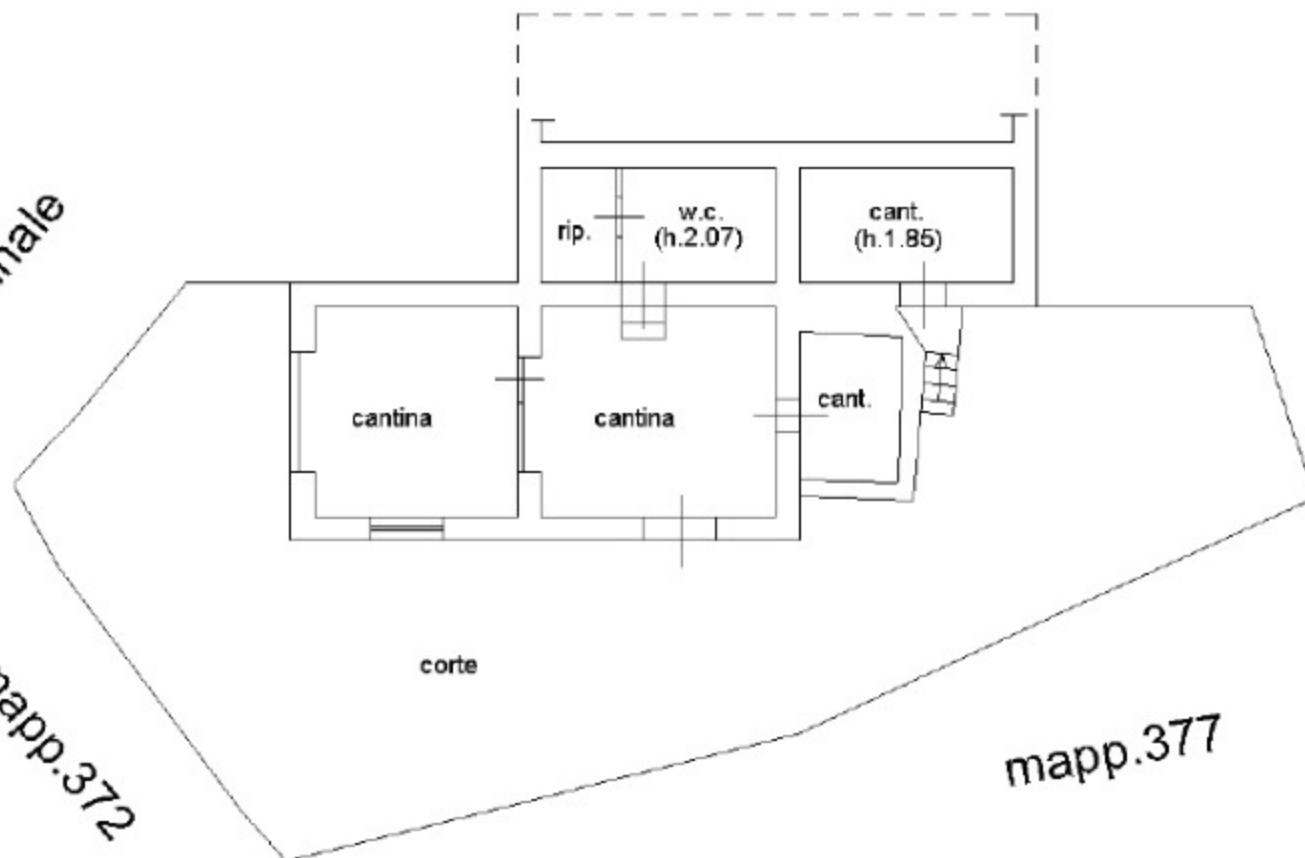

mapp.338

PIANO 1 SOTTOSTRADA H. 2,70

mapp.335

strada comunale

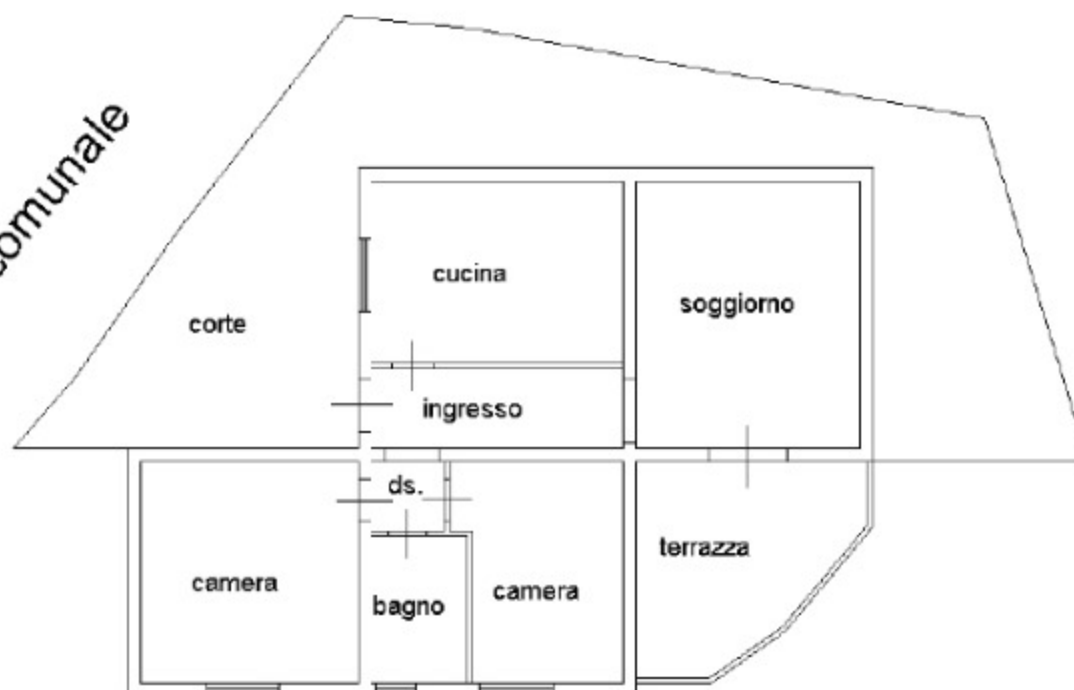

mapp.338

PIANO TERRA H. 3.00

NORD



Ultima planimetria in atti