

**Agenzia del Territorio
CATASTO FABBRICATI
Ufficio Provinciale di
Massa**

Dichiarazione protocollo n. MS0101658 del 15/07/2008

Planimetria di u.i.u. in Comune di Aulla

Via Stadano - Albiano Magra

civ. SNC

Identificativi Catastali:

Sezione:

Foglio: 34

Particella: 901

Subalterno: 8

Compilata da:

Zammori Giovanni

Iscritto all'albo:

Ingegneri

Prov. Massa

N. 188

Scheda n. 1

Scala 1:200

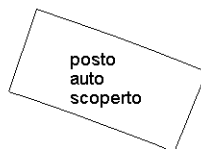

PIANO TERRA



Ultima planimetria in atti

Catasto dei Fabbricati - Situazione al 06/09/2023 - Comune di AULLA(A496) - < Foglio 34 - Particella 901 - Subalterno 8 >
VIA STADANO n. SNC Piano T

**Agenzia del Territorio
CATASTO FABBRICATI
Ufficio Provinciale di
Massa**

Dichiarazione protocollo n. MS0165257 del 31/12/2008

Planimetria di u.i.u. in Comune di Aulla

Via Stadano - Albiano Magra

civ. SNC

Identificativi Catastali:

Sezione:

Foglio: 34

Particella: 893

Subalterno: 10

Compilata da:

Zammori Giovanni

Iscritto all'albo:

Ingegneri

Prov. Massa

N. 188

Scheda n. 1

Scala 1:200

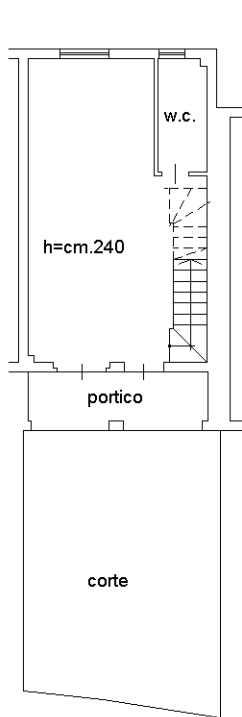

PIANO TERRA

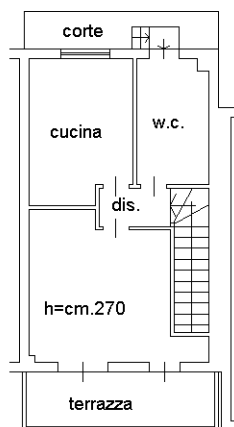

PIANO PRIMO



Catasto dei Fabbricati - Situazione al 06/09/2023 - Comune di AULLA(A496) - < Foglio 34 - Particella 893 - Subalterno 10 >
VIA STADANO n. SNC Piano T-1

Ultima planimetria in atti