

Dichiarazione protocollo n. 000063808 del 14/07/2003

Planimetria di u.i.u. in Comune di Massa

Via Sottoponte

civ.

**Agenzia del Territorio  
CATASTO FABBRICATI  
Ufficio Provinciale di  
Massa**

Identificativi Catastali:

Sezione:  
Foglio: 113  
Particella: 110  
Subalterno: 3

Compilata da:  
Meloni Gianluca  
Iscritto all'albo:  
Geometri

Prov. Massa

N. 767

Scheda n. 1

Scala 1:200

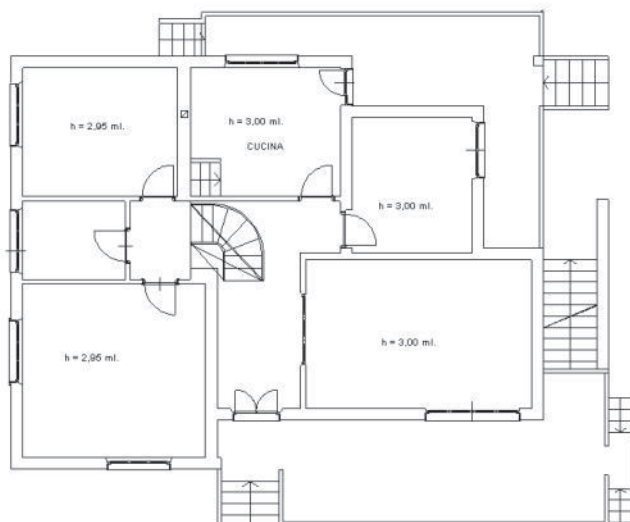

**Piano terra**

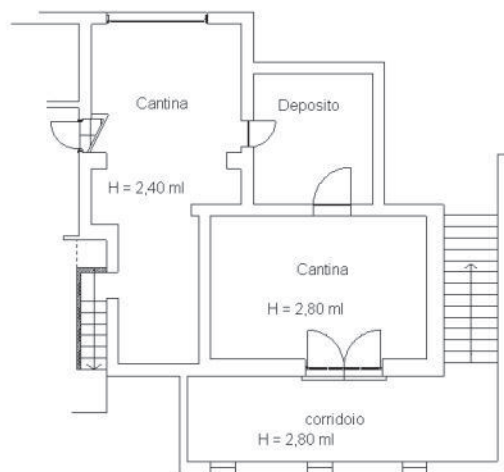

**Piano seminterrato**

**Nord**

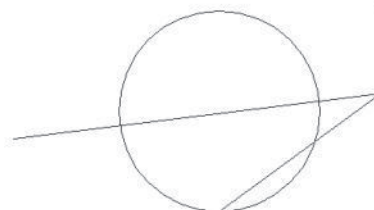

Catasto dei Fabbricati - Situazione al 03/03/2023 - Comune di MASSA (F023) - < Foglio 113 - Particella 110 - Subalterno 3 >  
VIA SOTTOPONTE Piano S1-T

Ultima planimetria in atti

**Agenzia delle Entrate  
CATASTO FABBRICATI  
Ufficio Provinciale di  
Massa**

Dichiarazione protocollo n. MS0016688 del 08/05/2023

Comune di Massa

Via Sottoponte

civ. 26B

Identificativi Catastali:

Sezione:

Foglio: 113

Particella: 110

Subalterno: 4

Compilata da:

Bongiorni Maurizio

Iscritto all'albo:

Geometri

Prov. Massa

N. 01021

Planimetria

Scheda n. 1

Scala 1:200



Catasto dei Fabbricati - Situazione al 25/05/2023 - Comune di MASSA (F023) - < Foglio 113 - Particella 110 - Subalterno 4 >  
VIA SOTTOPONTE n. 26B Piano S1

Ultima planimetria in atti