



TRAGGIAI Geom. ADALBERTO

Via Roma 188
54038 – Montignoso (MS)
Cell: 347 6258468
Mail : traggiai71@gmail.com
P.IVA 00626280457

ALLEGATO 1

DOCUMENTAZIONE FOTOGRAFICA

DOCUMENTAZIONE FOTOGRAFICA

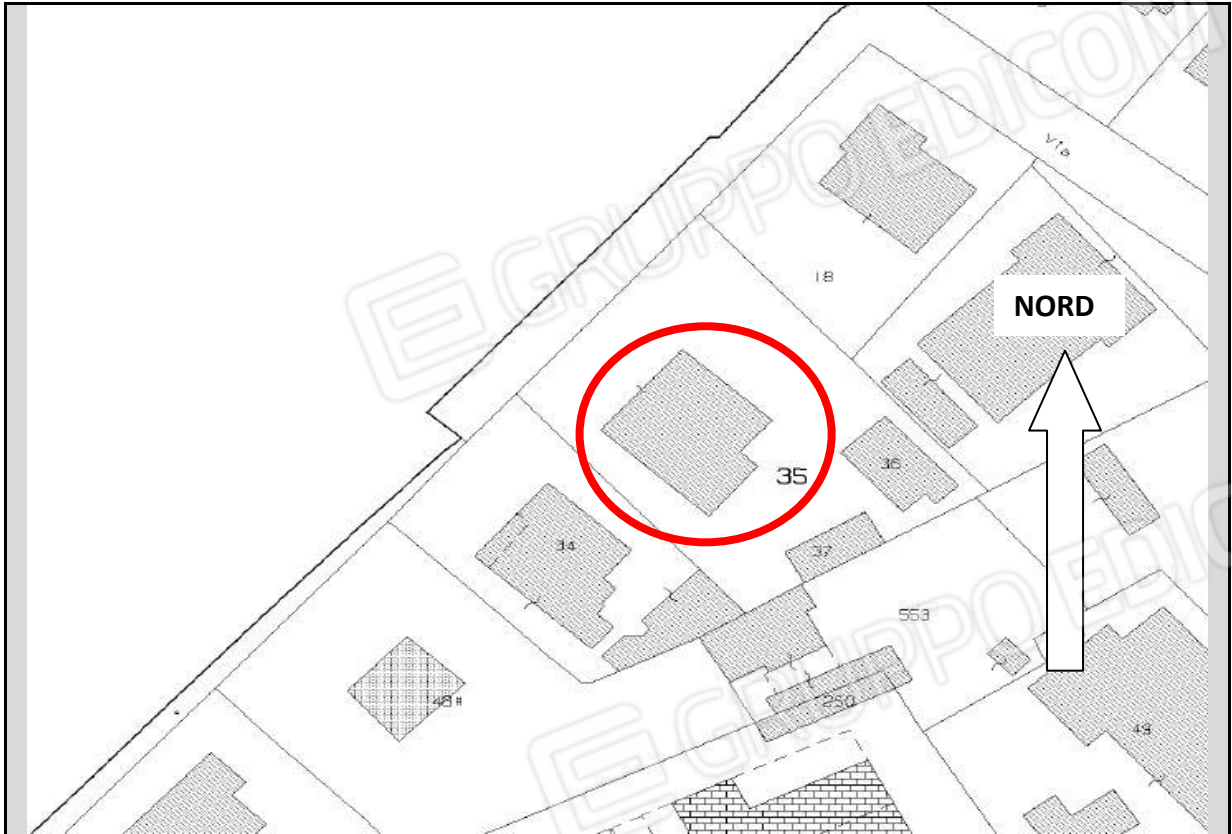

Estratto di Mappa: Cerchiato in rosso il Fabbricato comprendente l'unità immobiliare
Oggetto di Pignoramento, Comune di Massa Via Tagliamento 10, Fg.60 Map. 35 sub.2

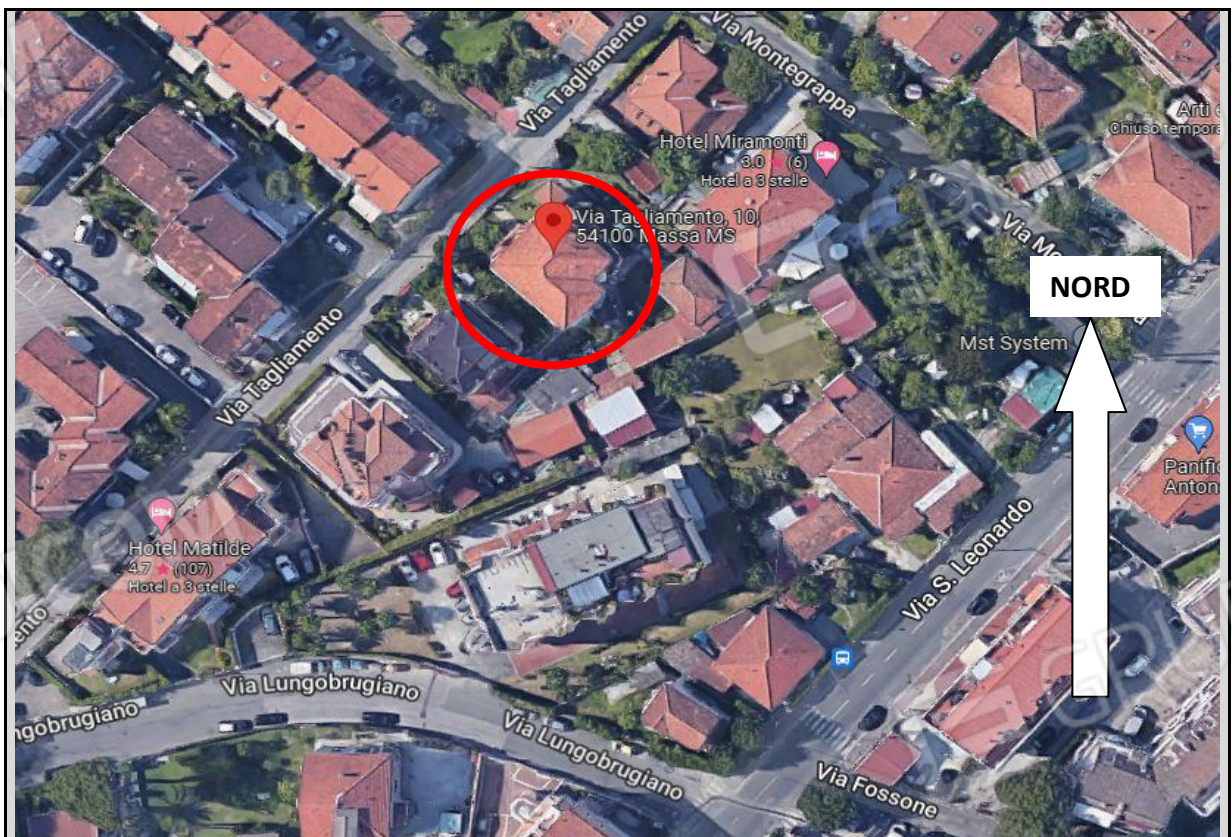

Vista Aerea: Cerchiato in rosso il Fabbricato comprendente l'unità immobiliare
Oggetto di Pignoramento, Comune di Massa Via Tagliamento 10, Fg.60 Map. 35 sub.2

Foto 1 -2

DOCUMENTAZIONE FOTOGRAFICA

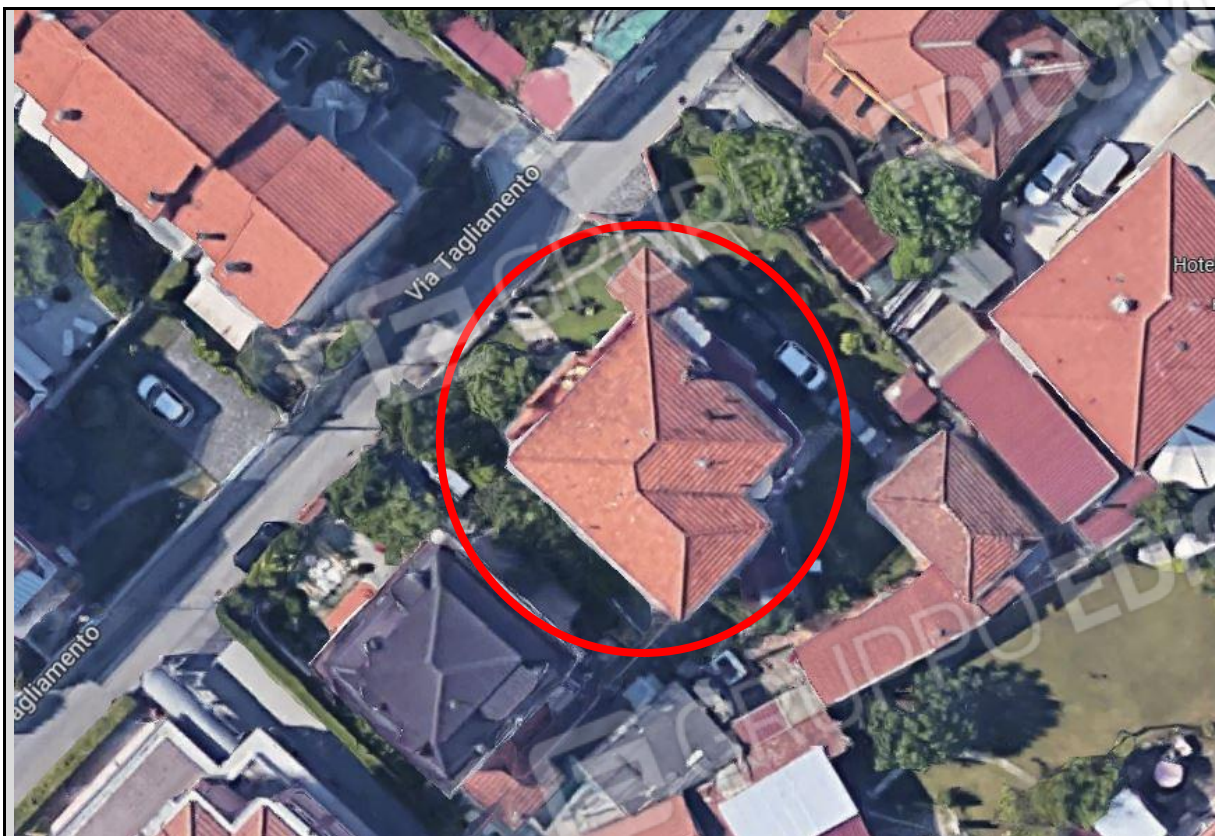

Vista Aerea: Cerchiato in rosso il Fabbricato comprendente l'unità immobiliare
Oggetto di Pignoramento, Comune di Massa Via Tagliamento 10, Fg.60 Map. 35 sub.2



Vista Esterna: Ingresso da Via Tagliamento 10.

Foto 3 -4

DOCUMENTAZIONE FOTOGRAFICA



Scala esclusiva di accesso
all'unità immobiliare

17/10/2022

Vista Esterna: Unità immobiliare oggetto di ricorso, appartamento al piano primo
Comune di Massa, Fg. 145 mappale 35 Sub.2



Ingresso all'unità immobiliare
Oggetto di pignoramento

17/10/2022

Vista Esterna: Prospetto lato N-O del fabbricato. Al piano primo è posta l'unità immobiliare oggetto
Di pignoramento

Foto 5 -6

DOCUMENTAZIONE FOTOGRAFICA

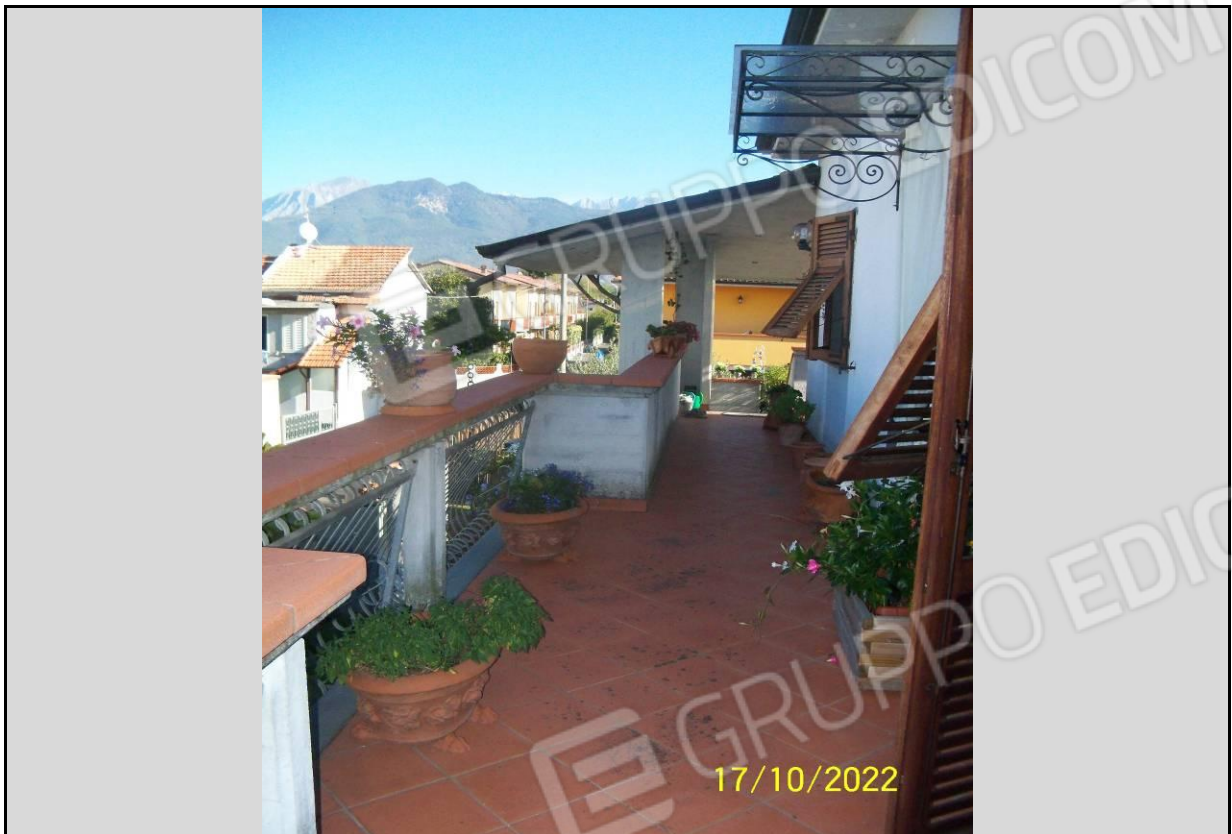

Vista Esterna: Balcone lato N-O dove è posto l'ingresso principale dell'unità immobiliare



Vista Esterna: Balcone lato N-E dove è posto l'ingresso secondario dell'unità immobiliare

Foto 7- 8

DOCUMENTAZIONE FOTOGRAFICA

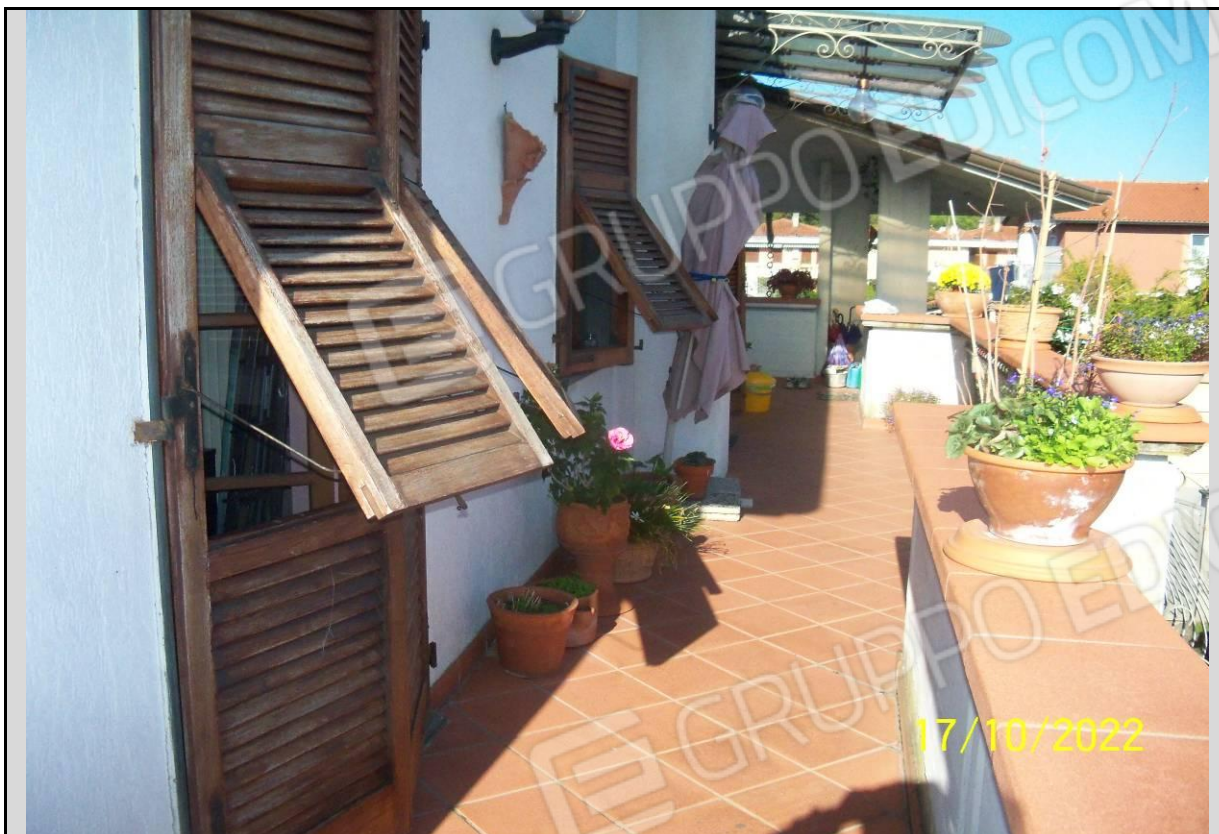

Vista Esterna: Balcone lato N-E



Ingresso all'unità immobiliare
Oggetto di pignoramento

Vista Esterna: Balcone lato N-O

DOCUMENTAZIONE FOTOGRAFICA



Vista Interna: Disimpegno d'ingresso



Vista Interna: Locale soggiorno

Foto 11 -12

DOCUMENTAZIONE FOTOGRAFICA

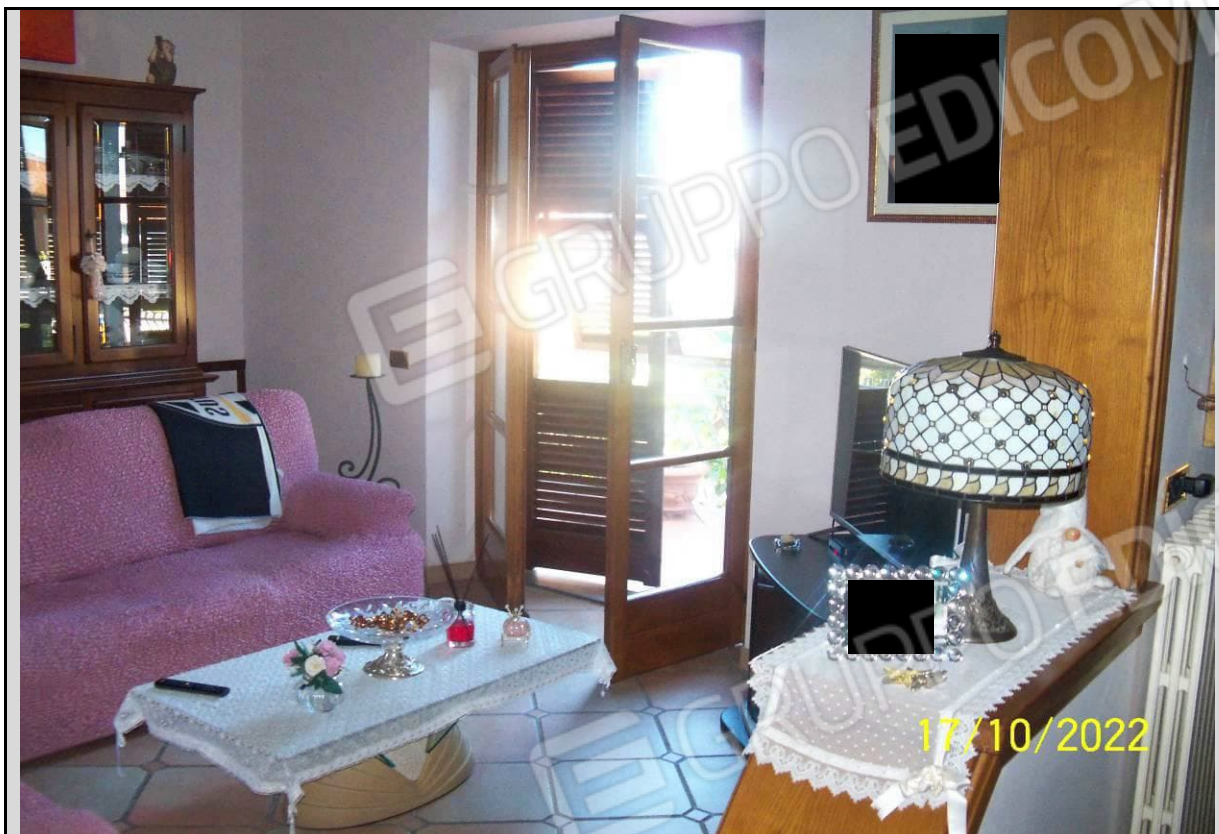

Vista Interna: Locale soggiorno

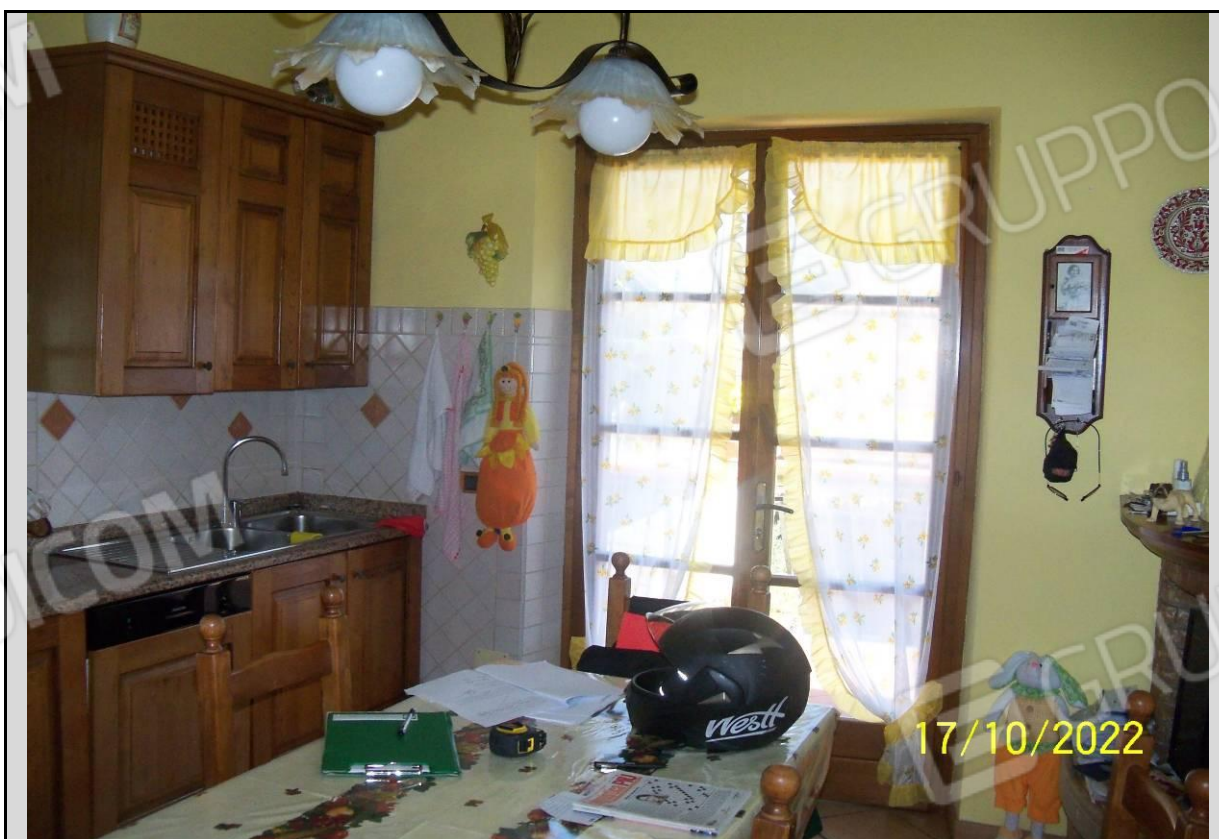

Vista interna: Locale cucina pranzo

Foto 13 -14

DOCUMENTAZIONE FOTOGRAFICA

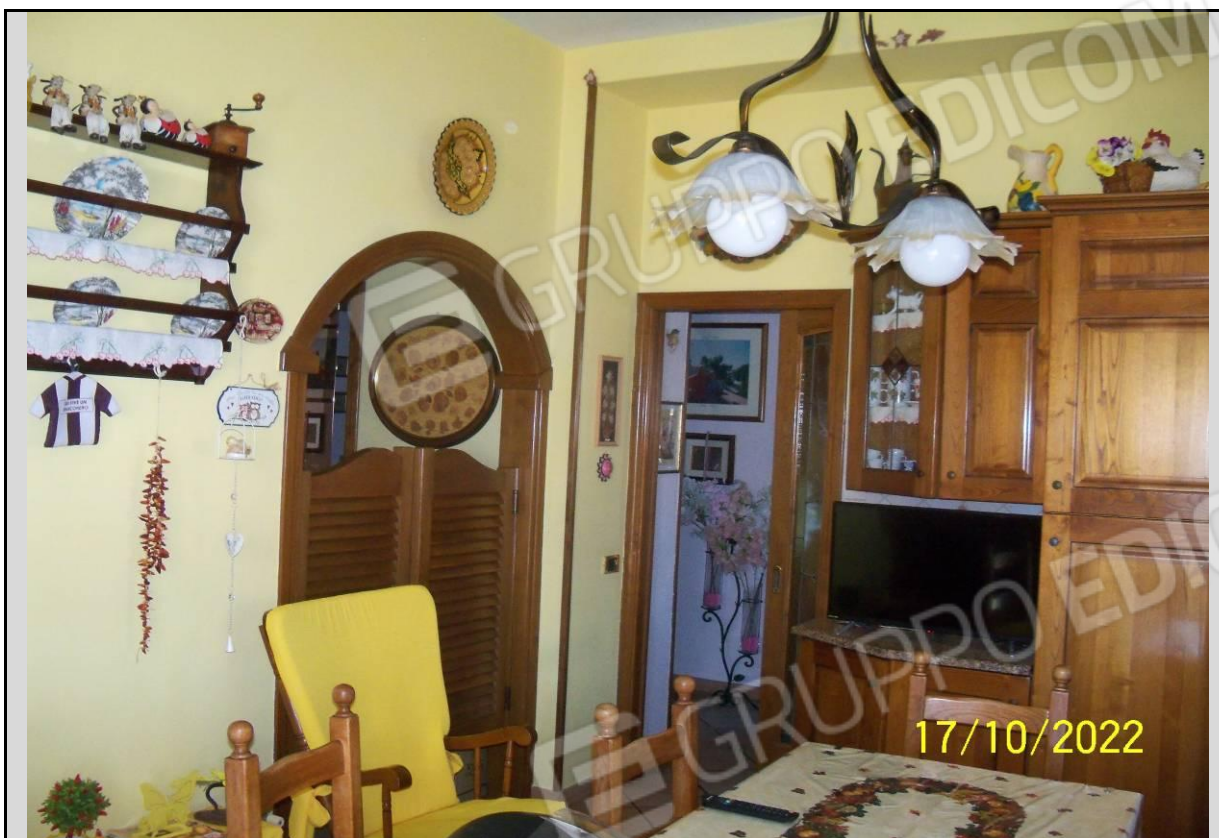

Vista Interna: Locale cucina pranzo



Vista Interna: Locale armadi

Foto 15 -16

DOCUMENTAZIONE FOTOGRAFICA



Vista Interna: Camera lato N-E



Vista Interna: Camera lato S-O

Foto 17 - 18

DOCUMENTAZIONE FOTOGRAFICA

Porta a "scricigno" di accesso al bagno interno alla camera



Vista Interna: Camera lato S-O



Vista Interna: Bagno comunicante con la camera lato S-O

Foto 19-20

DOCUMENTAZIONE FOTOGRAFICA



Vista Interna: Bagno comunicante con la camera lato S-O



Vista Interna: Bagno comunicante con la camera lato S-O

Foto 21-22

DOCUMENTAZIONE FOTOGRAFICA

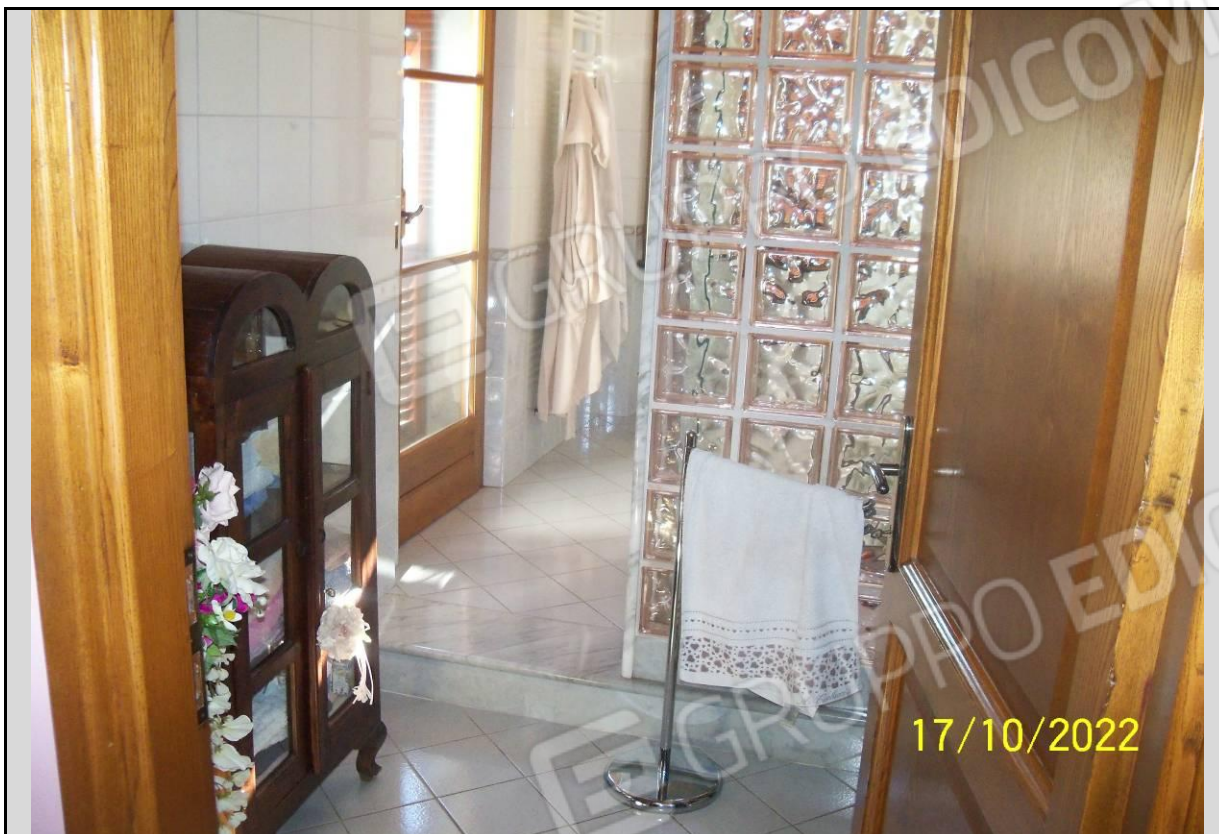

Vista Interna: Bagno con ingresso dal disimpegno e accesso al balcone

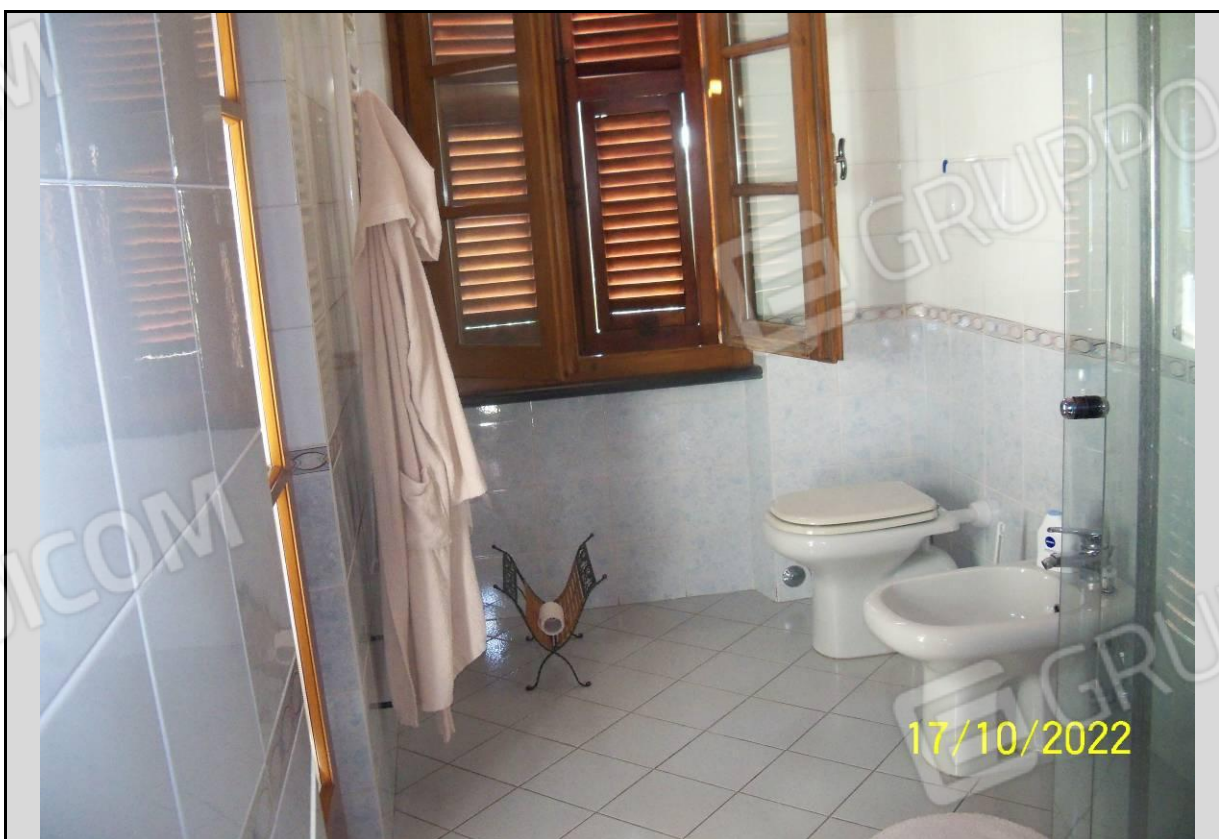

Vista Interna: Bagno con ingresso dal disimpegno e accesso al balcone

Foto 22-23

DOCUMENTAZIONE FOTOGRAFICA



Vista Interna: Bagno con ingresso dal disimpegno e accesso al balcone

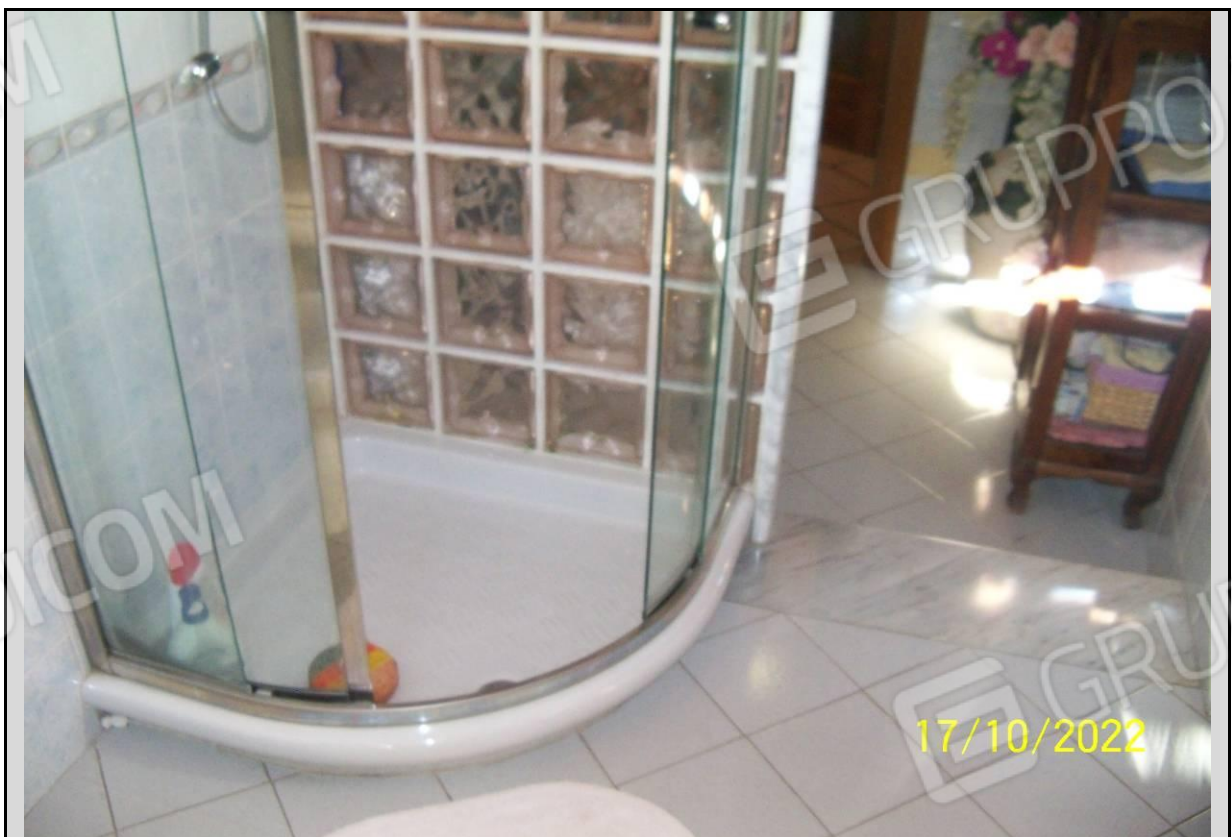

Vista Interna: Bagno con ingresso dal disimpegno e accesso al balcone

Foto 24-25