

Tribunale di Terni

- Esecuzione Immobiliare n. 160/2023 R.G.E. -

**ALLEGATO N. 5**

*Documentazione fotografica*

Esperto: Arch. Stefano Aguzzi

DOCUMENTAZIONE FOTOGRAFICA



FOTO 1 – vista dell'edificio condominiale da via Eugenio Chiesa



FOTO 2 – vista dell'edificio condominiale da Via Lombardia



FOTO 3 – vista dal portone condominiale



FOTO 4 – vista del portone dell'appartamento



FOTO 5 – vista del soggiorno dal corridoio



FOTO 6 – vista del corridoio verso l'ingresso



FOTO 7 – vista del WC



FOTO 8 – vista della cucina dalla porta



FOTO 9 – vista della cucina verso la finestra

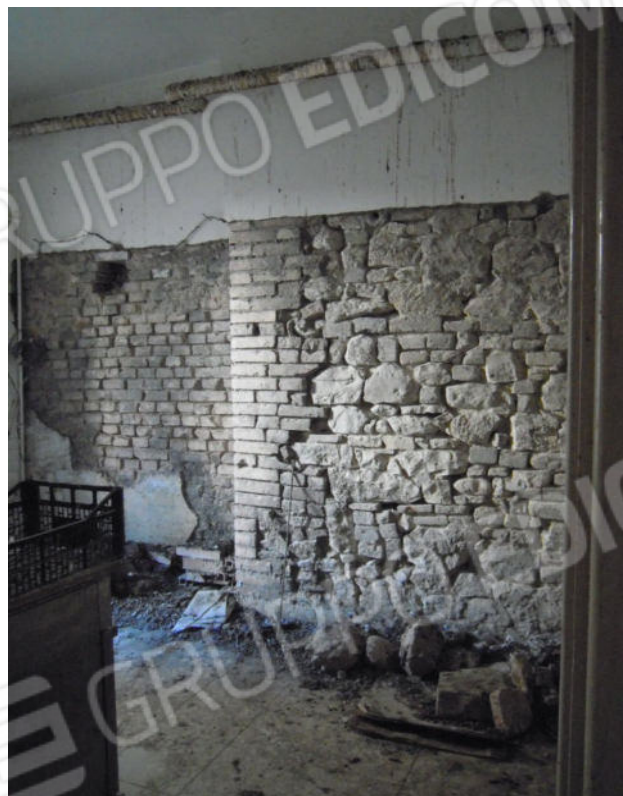

FOTO 10 – vista della cucina verso la porta



FOTO 11 – vista del terrazzino verso sud



FOTO 12 – vista del terrazzino verso nord



FOTO 13 – vista della camera 2 verso finestra



FOTO 14 – vista della camera 2 verso porta



FOTO 15 – vista della camera 1 dalla porta



FOTO 16 – vista dal cortile interno



FOTO 17 – vista dell'ingresso alla cantina



FOTO 18 – vista dell'interno della cantina