

Tribunale di Terni

- Esecuzione Immobiliare n. 160/2023 R.G.E. -

ALLEGATO N. 4

Rilievo dell'immobile

- localizzazione dell'immobile
- planimetria di rilievo

Esperto: Arch. Stefano Aguzzi

Tribunale di Terni
C.T.U. Esecuzione Immobiliare RGE 160/2023
Immobile sito nel Comune di Terni
Via Lombardia n. 1 - piano rialzato
Catastralmente individuato al Fgl. 110 p.la 71 sub. 2

LOCALIZZAZIONE DELL'IMMOBILE



Tribunale di Terni
C.T.U. Esecuzione Immobiliare RGE 160/2023
Immobile sito nel Comune di Terni
Via Lombardia n. 1 - piano rialzato
Catastalmente individuato al Fgl. 110 p.IIa 71 sub. 2

PIANTA APPARTAMENTO (piano rialzato)

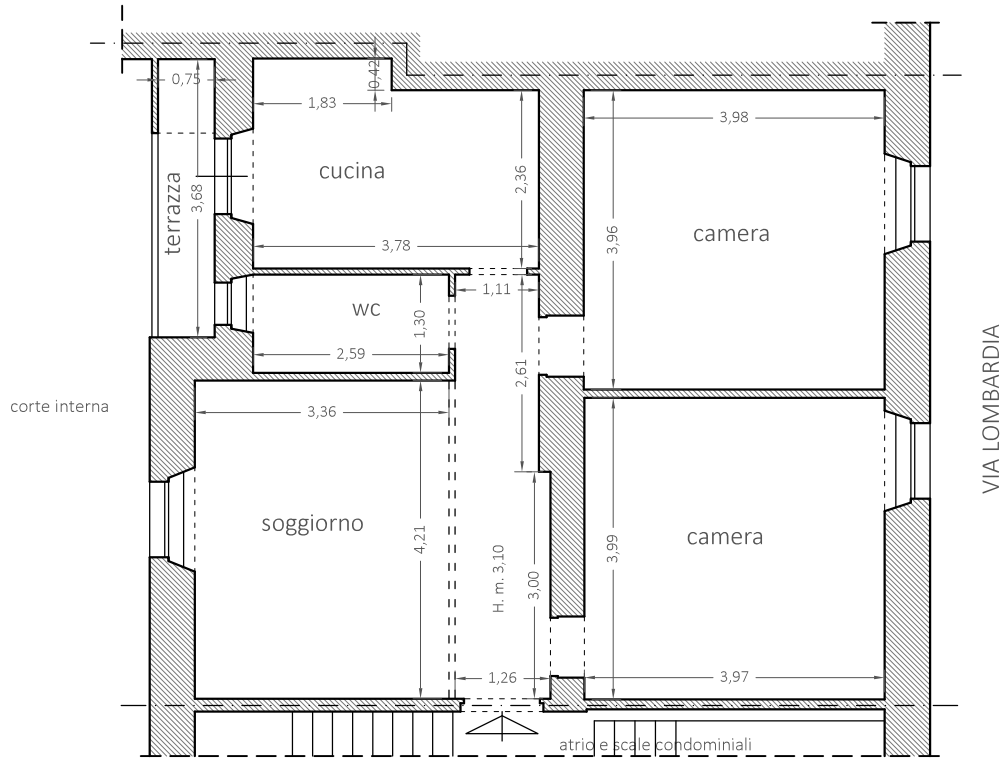

PIANTA CANTINA (piano seminterrato)

