

Tribunale di Terni
- Esecuzione Immobiliare n. 93/2023 R.G.E. -

ALLEGATO N. 4

Rilievo degli immobili

- localizzazione degli immobili
- planimetrie di rilievo

Esperto: Arch. Stefano Aguzzi

Tribunale di Terni
C.T.U. Esecuzione Immobiliare RGE 93/2023
Immobili siti nel Comune di Orvieto
Via Ombrone n. 13 - piano terra e interrato
Catastralmente individuati al Fgl. 125 p.la 815 sub. 34 e 26

vista aerea a scala territoriale

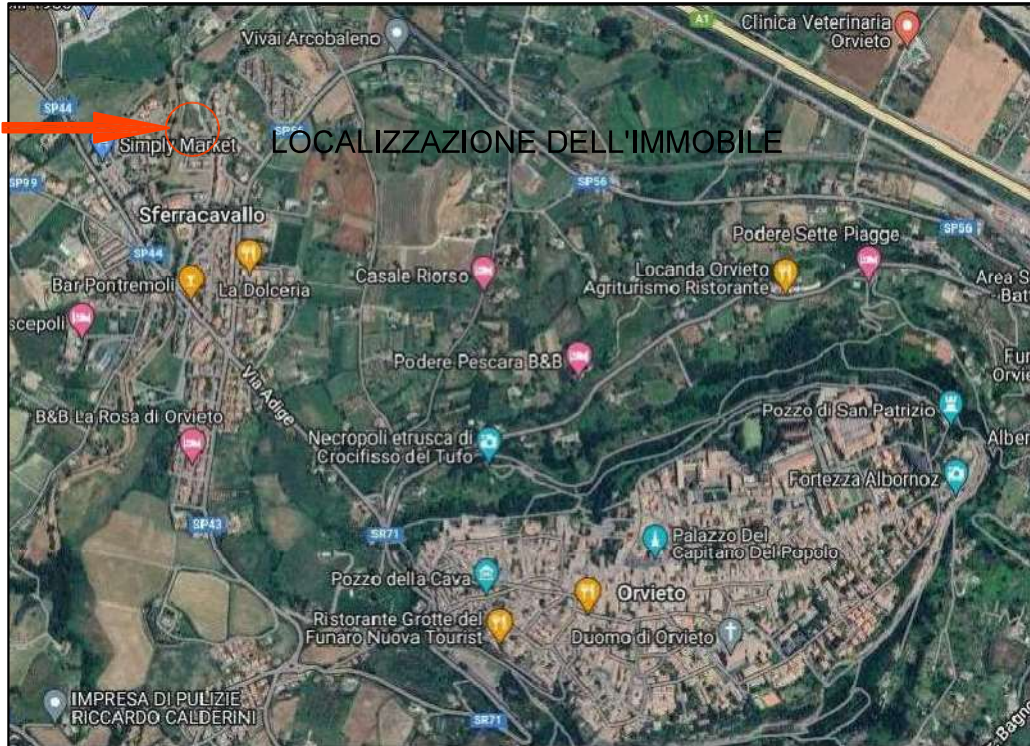

vista aerea a scala locale



Tribunale di Terni
C.T.U. Esecuzione Immobiliare RGE 93/2023
Immobili siti nel Comune di Orvieto
Via Ombrone n. 13 - piano terra e interrato
Catastralmente individuati al Fgl. 125 p.IIa 815 sub. 34 e 26

APPARTAMENTO SUB. 34
INDIVIDUAZIONE DEL CESPITE RISPETTO ALL'EDIFICIO (ESTRATTO PLANIMETRICO)

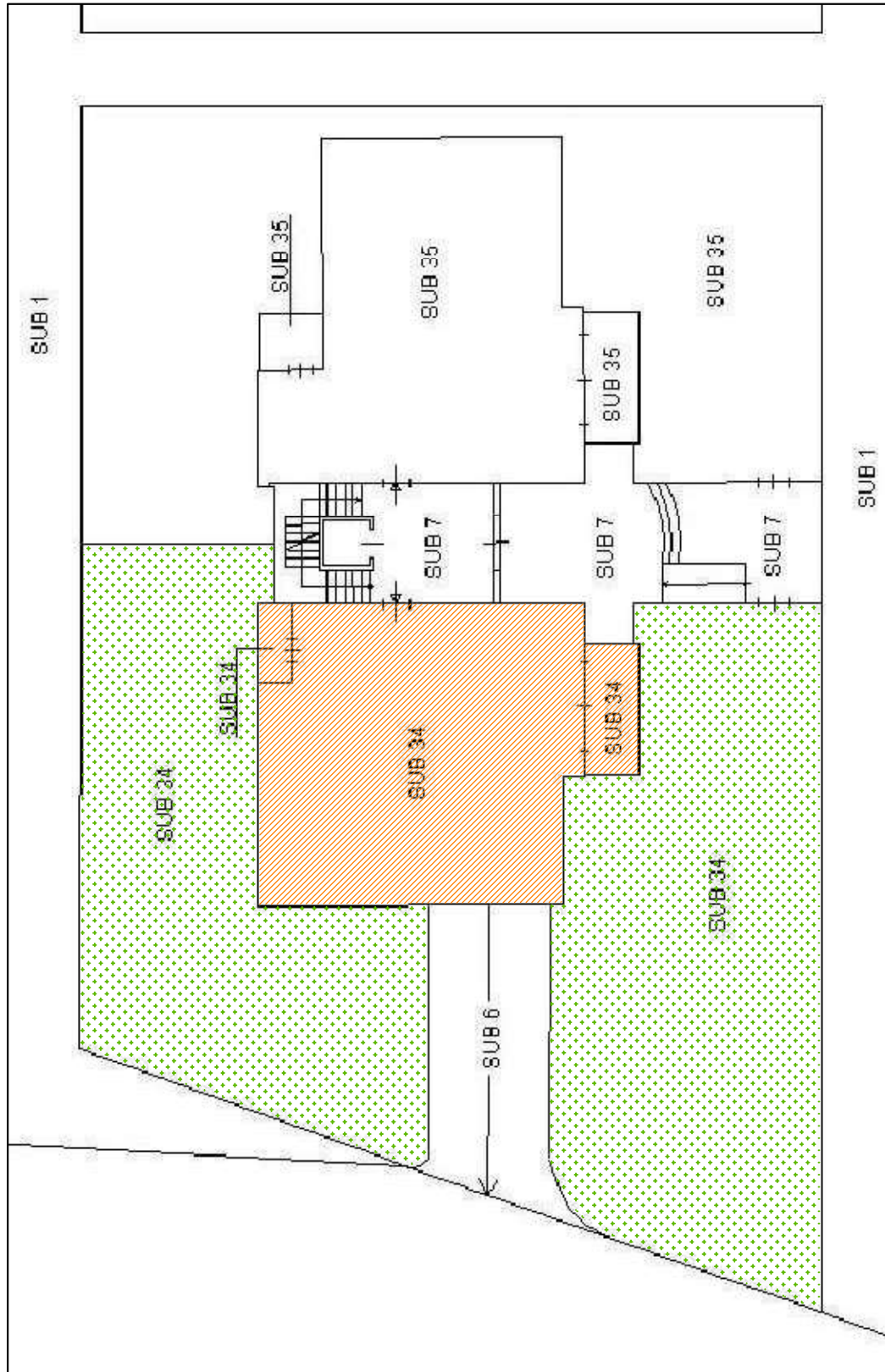

 APPARTAMENTO

 AREA SCOPERTA DI PROPRIETA'

Tribunale di Terni
C.T.U. Esecuzione Immobiliare RGE 93/2023
Immobili siti nel Comune di Orvieto
Via Ombrone n. 13 - piano terra e interrato
Catastralmente individuati al Fgl. 125 p.IIa 815 sub. 34 e 26

BOX AUTO SUB. 26 E CANTINA PERTINENZA SUB. 34
INDIVIDUAZIONE DEL CESPITE RISPETTO ALL'EDIFICIO (ESTRATTO PLANIMETRICO)

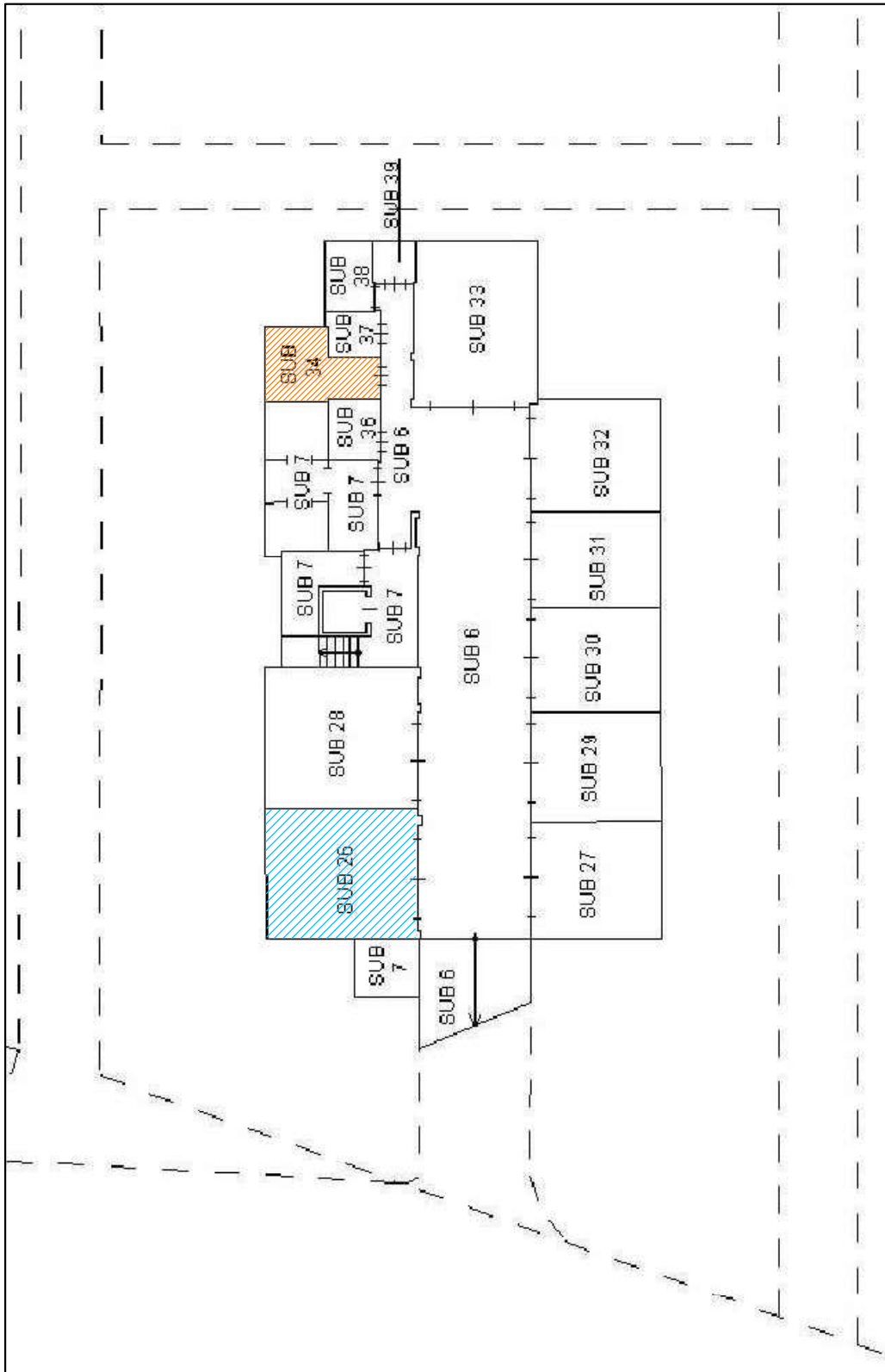

 BOX AUTO

 CANTINA DI PERTINENZA DELL'APPARTAMENTO

Tribunale di Terni
C.T.U. Esecuzione Immobiliare RGE 93/2023
Immobili siti nel Comune di Orvieto
Via Ombrone n. 13 - piano terra
Catastralmente individuati al Fgl. 125 p.IIa 815 sub. 34 e 26

PLANIMETRIA PIANO TERRA APPARTAMENTO E GIARDINO

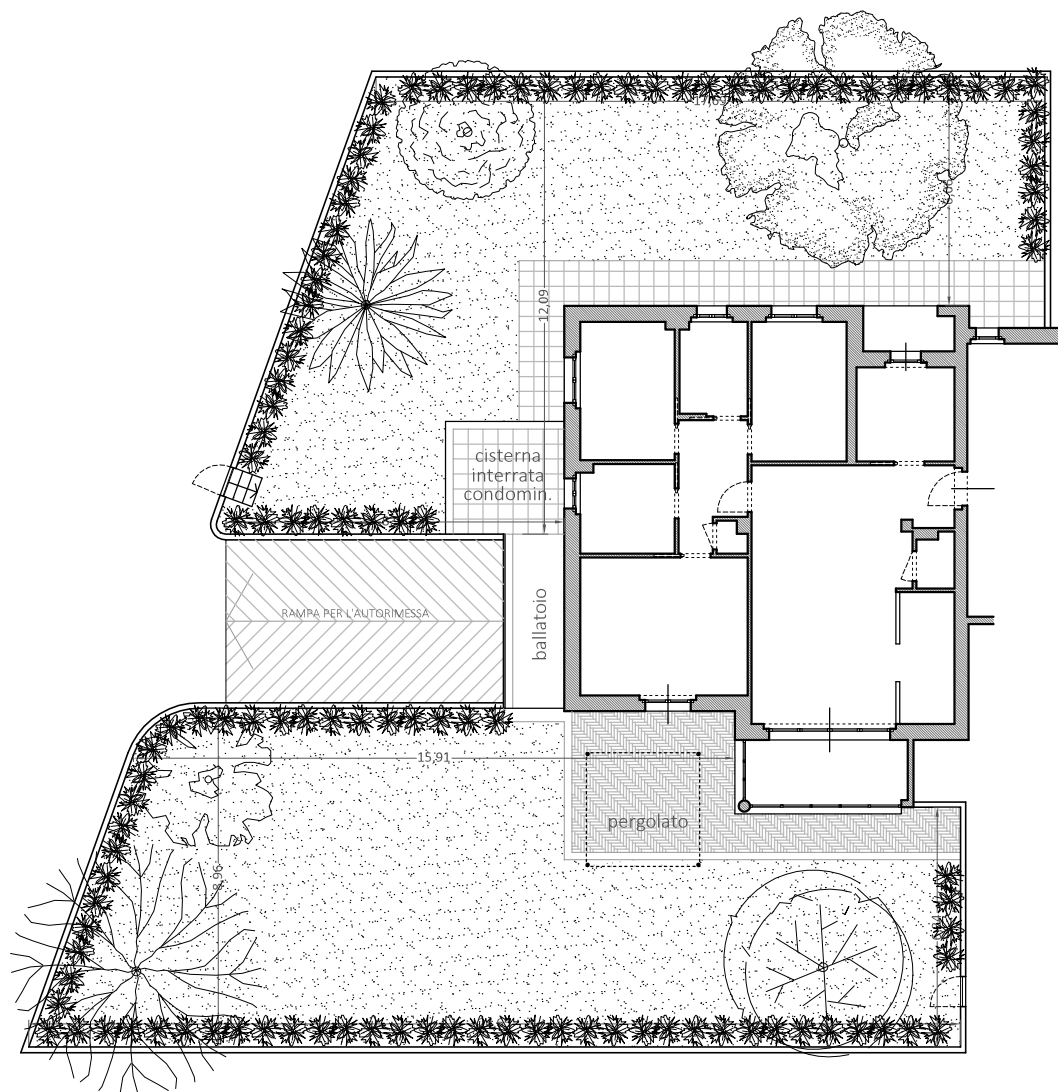

Tribunale di Terni
C.T.U. Esecuzione Immobiliare RGE 93/2023
Immobili siti nel Comune di Orvieto
Via Ombrone n. 13 - piano terra e interrato
Catastralmente individuati al Fgl. 125 p.IIa 815 sub. 34 e 26

PLANIMETRIA DI RILIEVO APPARTAMENTO E CANTINA (SUB. 34)

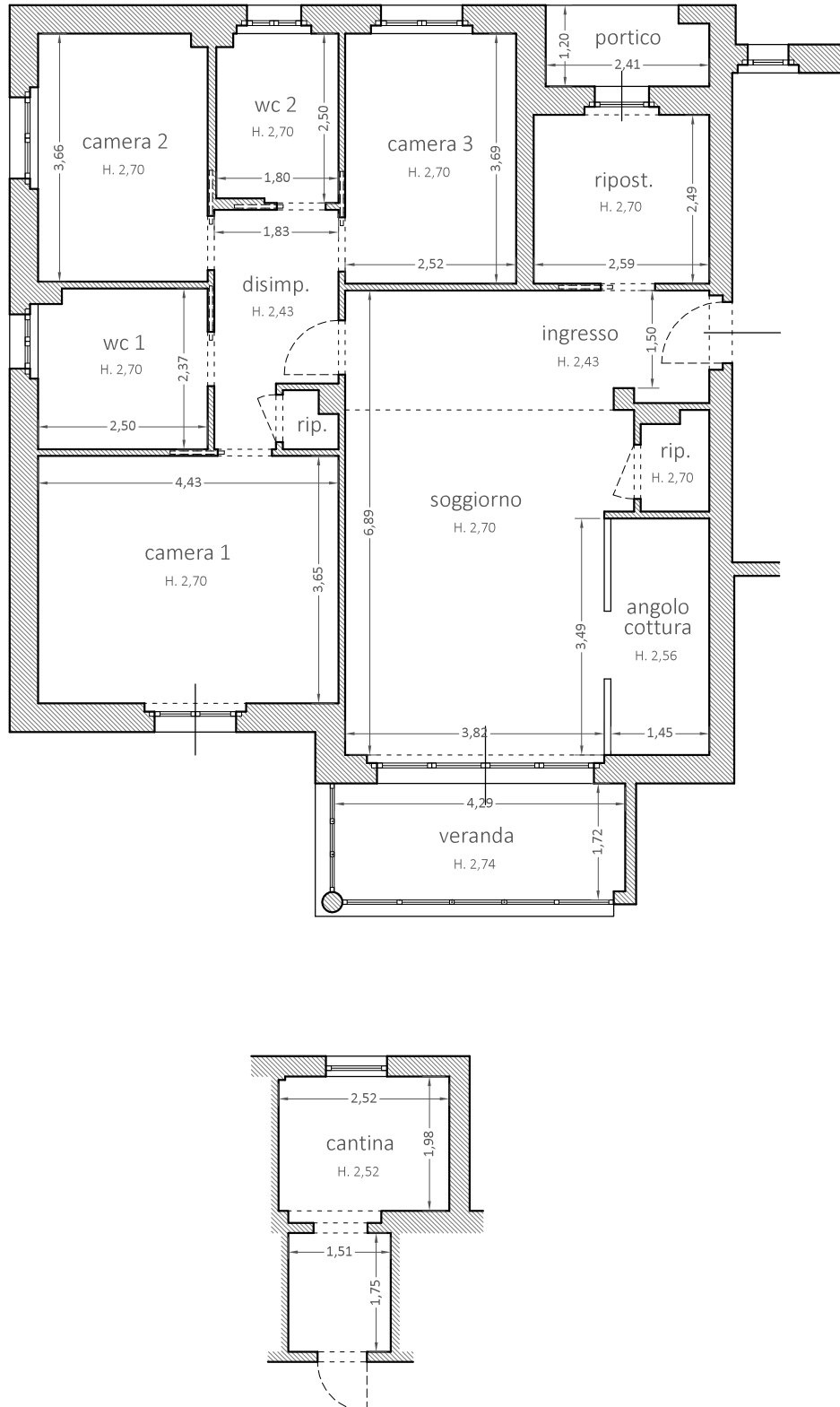

Tribunale di Terni
C.T.U. Esecuzione Immobiliare RGE 93/2023
Immobili siti nel Comune di Orvieto
Via Ombrone n. 13 - piano terra e interrato
Catastralmente individuati al Fgl. 125 p.IIa 815 sub. 34 e 26

PLANIMETRIA DI RILIEVO BOX AUTO (SUB. 26)

