



**Agenzia delle Entrate  
CATASTO FABBRICATI  
Ufficio Provinciale di  
Terni**

Dichiarazione protocollo n. TR0056904 del 17/11/2021<sup>1</sup>

Comune di Terni

Viale Giuseppe Mazzini

civ. 29L

Identificativi Catastali:

Sezione:

Foglio: 117

Particella: 94

Subalterno: 38

Compilata da:

Boccacci Gianluca

Iscritto all'albo:

Architetti

Prov. Terni

N. 00420

Planimetria

Scheda n. 1

Scala 1:200

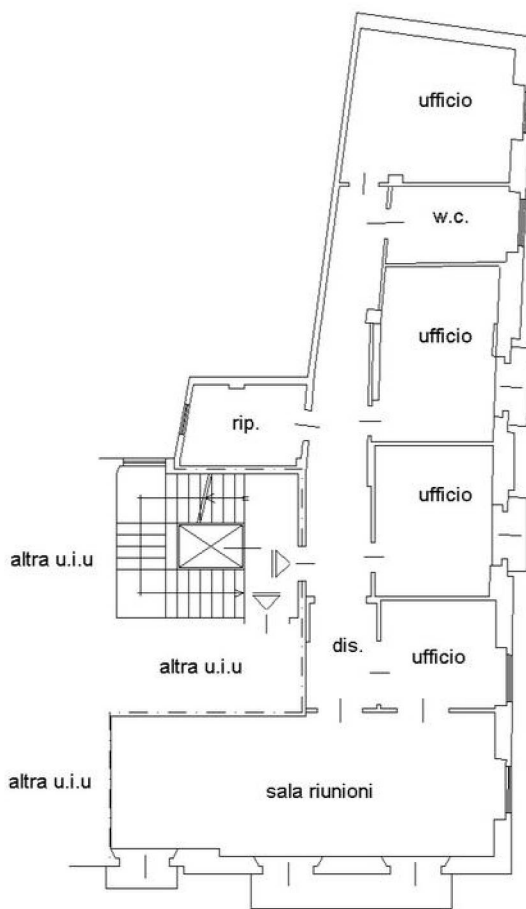

**PIANTA PIANO PRIMO**

H=3.25 m

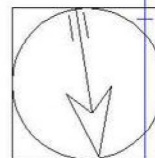

Orientamento

Catasto dei Fabbricati - Situazione al 29/04/2024 - Comune di TERNI(L117) - < Foglio 117 - Particella 94 - Subalterno 38 >  
VIALE GIUSEPPE MAZZINI n. 29L Piano 1

Ultima planimetria in atti

Data: 29/04/2024 - n. T170699 - Richiedente:

Totale schede: 1 - Formato di acquisizione: A4(210x297) - Formato stampa richiesto: A4(210x297)

**Agenzia delle Entrate  
CATASTO FABBRICATI  
Ufficio Provinciale di  
Terni**

Dichiarazione protocollo n. TR0056904 del 17/11/2021<sup>1</sup>

Comune di Terni

Viale Giuseppe Mazzini

civ. 41-29L

Identificativi Catastali:

Sezione:

Foglio: 117

Particella: 94

Subalterno: 41

Compilata da:

Boccacci Gianluca

Iscritto all'albo:

Architetti

Prov. Terni

N. 00420

Planimetria

Scheda n. 1

Scala 1:200

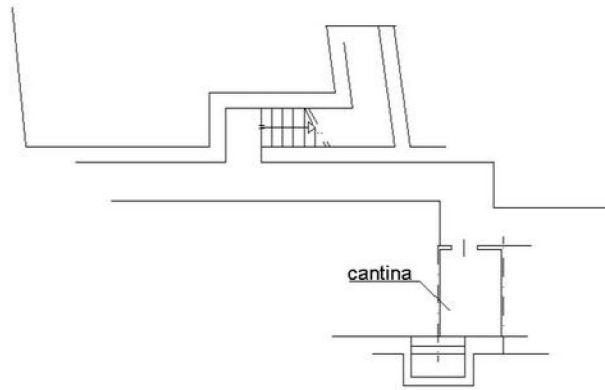

**PIANTA PIANO S1**

H=2.80 m

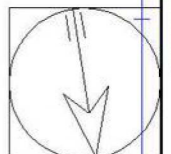

Orientamento

Ultima planimetria in atti