

MOD. 100
r. 10/05/1995



MINISTERO DELLE FINANZE
DIREZIONE GENERALE DEL CATASTO E DEI SISTEMI
CATASTO EDILIZIO URBANO (RDL 13-4-1939, r. 652)

MOD. 100



Planimetria di u.l.u. in Comune di **GIOVE** **111** VOC. **S. GIOVANNI** elev. **11**

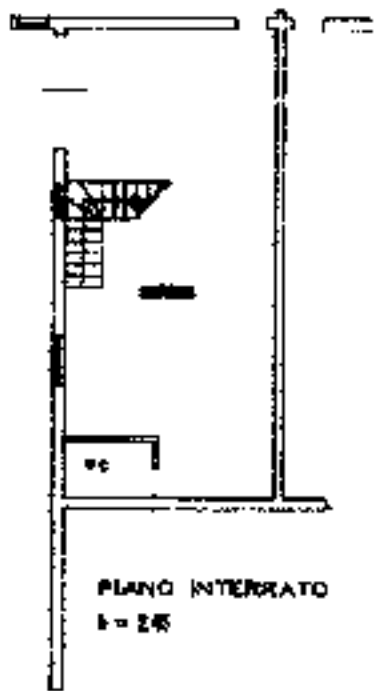

PIANO INTERRATO
h = 2/5

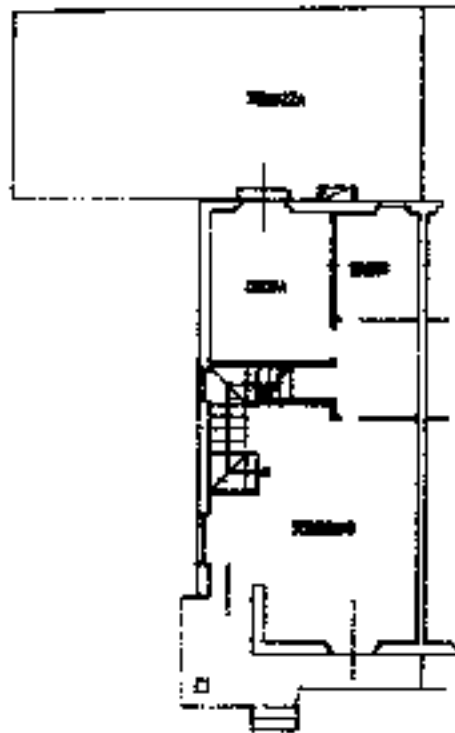

PIANO TERRENO
h = 2/10

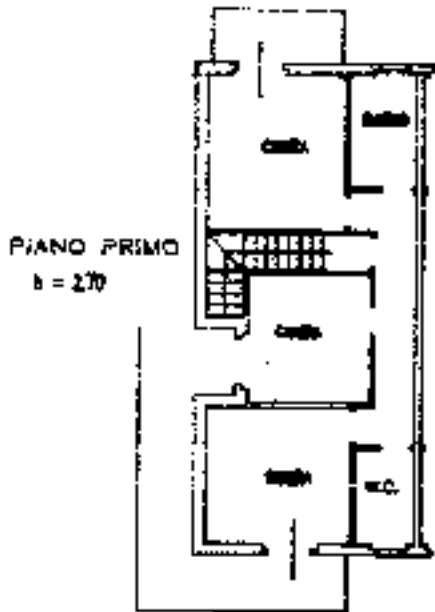

PIANO PRIMO
h = 2/10



PIANO SECONDO

ORIENTAMENTO



SCALA DI 1/100

RISERVATO ALL'UFFICIO

Dichiarazione di N.C.

Dichiarazione di variazione

Completata da:

.....

.....

.....

.....

.....

.....

Catasto dei Fabbricati - Situazione al 10/05/2024 - Comune di GIOVE(E045) - < Foglio 4 - Particella 562 - Subalterno 3 ->
10 metri
VIA SANTA MARIA DE MATTIAS n. 276 Piano T

Ultima planimetria

Data presentazione: 17/05/1995 - Data: 10/05/2024 - n. T184228

Totale schede: 1 - Formato di acquisizione: A4(210x297) - Formato

n. 562 sub 3

.....

.....