

Agenzia del Territorio
CATASTO FABBRICATI
Ufficio Provinciale di
Matera

Dichiarazione protocollo n. MT0172115 del 12/07/2007

Planimetria di u.i.u. in Comune di Pisticci

Via E. De Filippo

civ. SN

Identificativi Catastali:

Sezione:

Foglio: 35

Particella: 1844

Subalterno: 19

Compilata da:

Romano Salvatore

Iscritto all'albo:

Geometri

Prov. Matera

N. 778

Scheda n. 1

Scala 1:200

PIANO TERZO

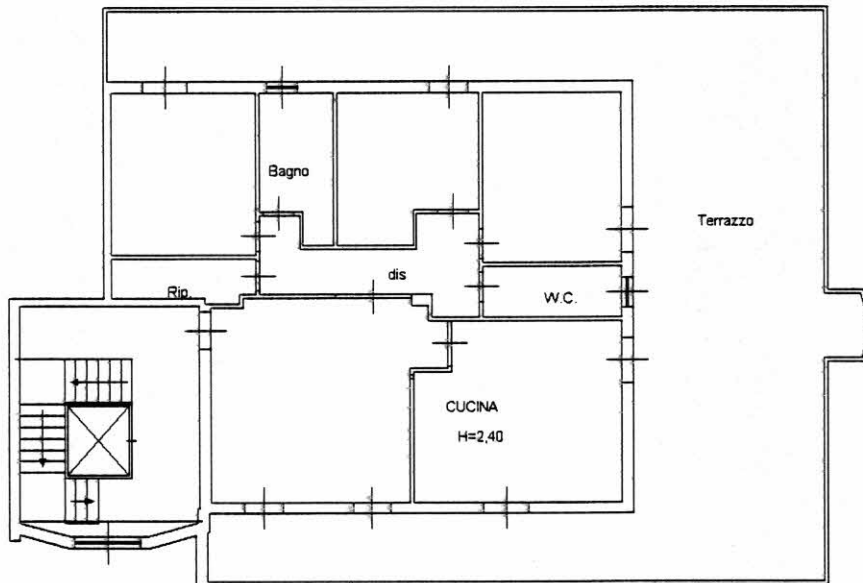

Catasto dei Fabbricati - Situazione al 02/10/2018 - Comune di PISTICCI(G712) - < Foglio: 35 Particella: 1844 - Subalterno 19 >
VIA E. DE FILIPPO n. SN piano: 3;

ELABORATO PLANIMETRICO

Compilato da:
Romano Salvatore
Iscritto all'albo:
Geometri
Prov. Matera N. 778

**Agenzia del Territorio
CATASTO FABBRICATI
Ufficio Provinciale di
Matera**

Comune di Pisticci

Protocollo n. MT0096781 del 20/03/2007

Sezione: Foglio: 35

Particella: 1844

Tipo Mappale n. 59479 del 22/09/2005

Dimostrazione grafica dei subalterni

Scala 1 : 500

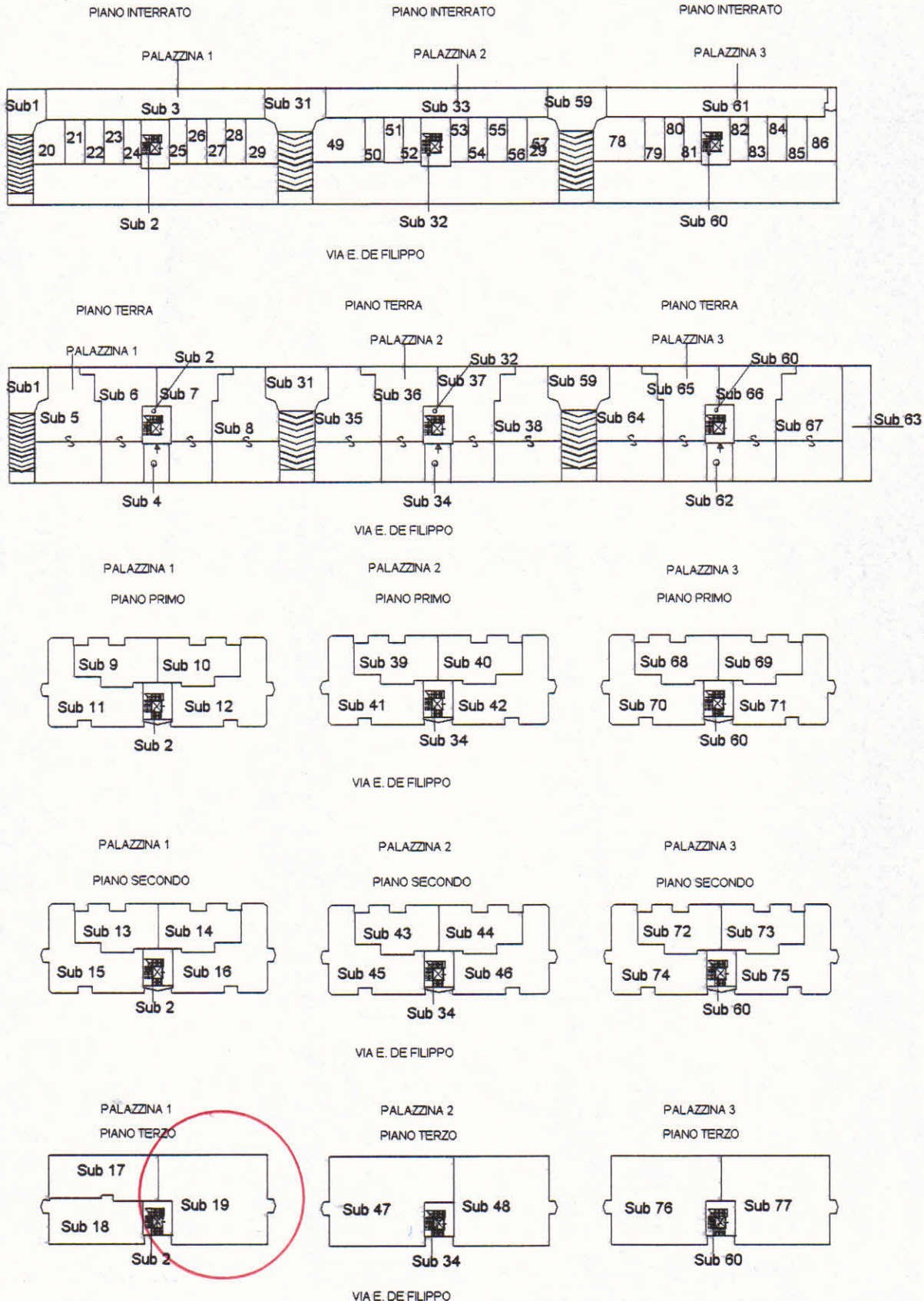

N=15800

E=41700

