

Agenzia del Territorio  
**CATASTO FABBRICATI**  
Ufficio provinciale di  
Matera

Dichiarazione protocollo n. M  
86) Soggetto: [redacted]  
Planimetria  
Viale Matera

Data: 11/11/2017  
Catasto dei Fabbricati, ricerca ristretta - Situazione al 1/1/2017 - Comune di MOTTOLA (G786)  
Foglio n. 15 piano: T-1;  
Foglio n. 1  
Scala 1: 200  
Foglio n. MT0098554 - Richiedente  
[redacted]  
Foglio di acq.: A3(297x420) - [redacted]

Foglio n. 1      Scala 1: 200

A) LAVORAZIONE FRUTTA

PIANO TERRA

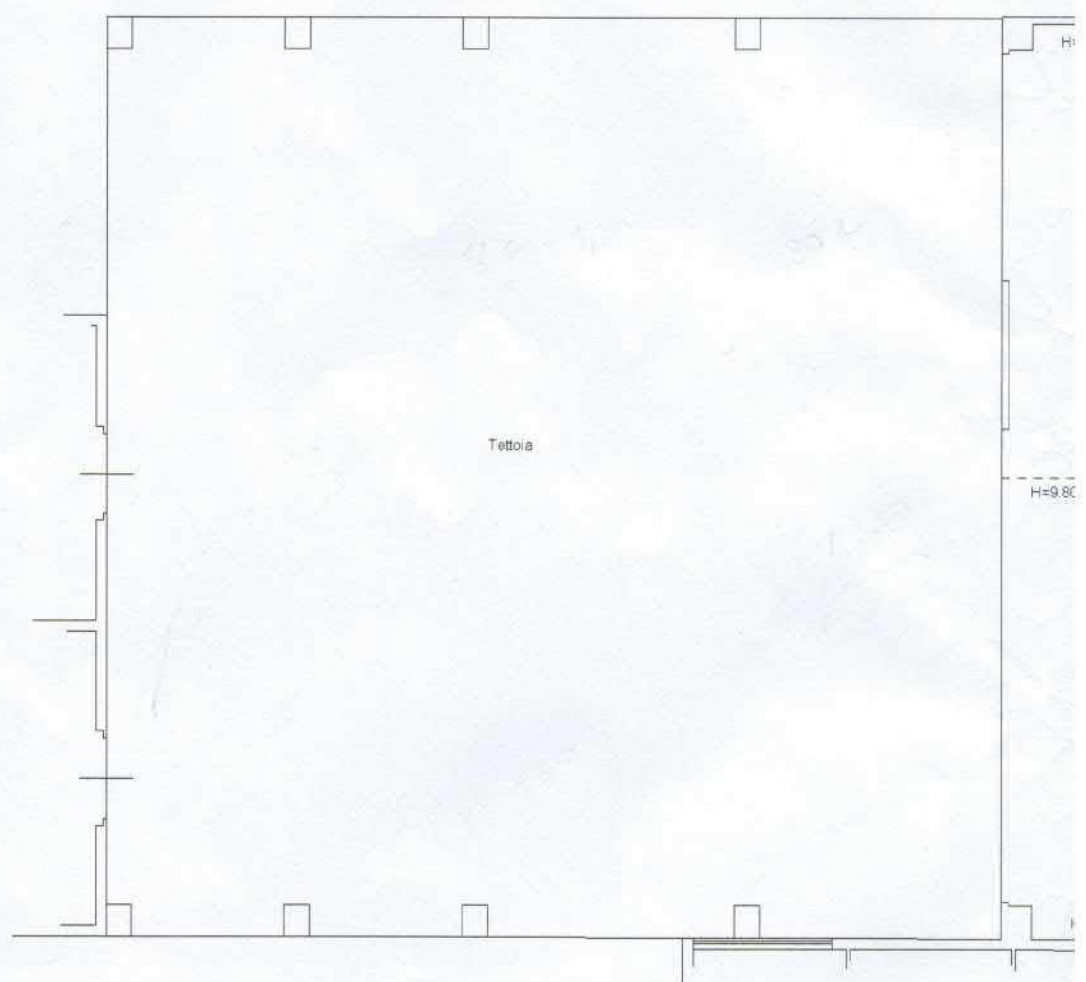

Viale Matera

303 del 30/09/2011  
lio: 1 - Part: 1014 - Sub: 9  
Policoro

civ. 15

Identificativi Catastali:

Sezione:  
Foglio: 1  
Particella: 1014  
Subalterno: 9

Compilata da:  
Dibiase Vincenzo Gerardo

Iscritto all'albo:  
Geometri

Prov. Matera

N. 882

## PIANO PRIMO

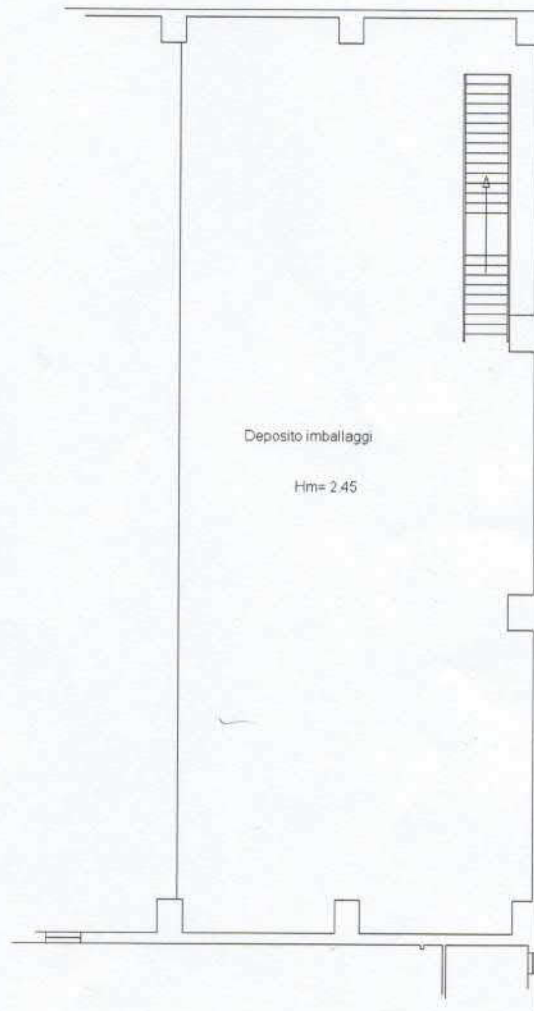
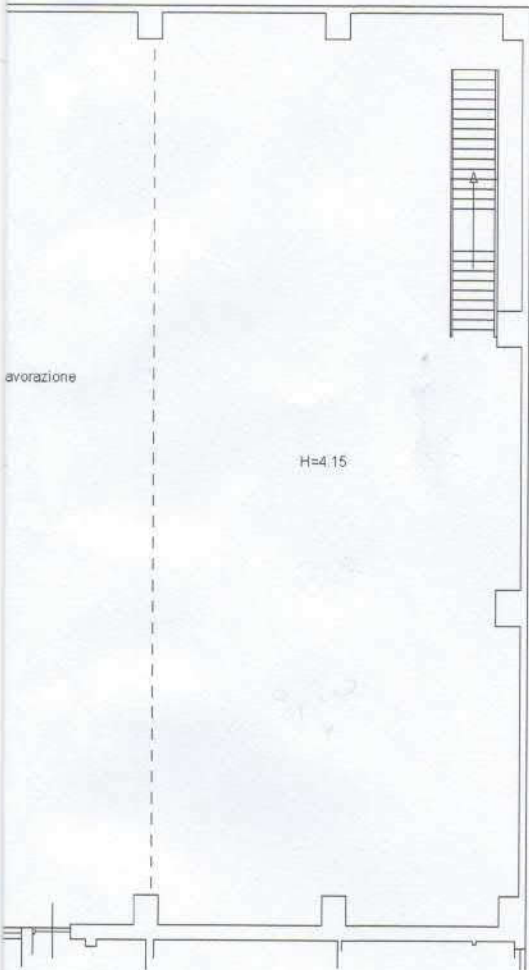

**Agenzia del Territorio  
CATASTO FABBRICATI  
Ufficio Provinciale di  
Matera**

Dichiarazione protocollo n. MT0004141 del 21/01/2004

Planimetria di u.i.u. in Comune di Policoro

Viale Matera

civ. 15

Identificativi Catastali:

Sezione:

Foglio: 1

Particella: 1014

Subalterno: 2

Compilata da:

Pascale Pasqualino

Iscritto all'albo:

Geometri

Prov. Matera

N. 1035

Fot. scheda n. 1

Scala 1:100

- Foglio: 1 - Part: 1014 - Sub: 2

Catasto dei Fabbricati, ricerca ristretta - Situazione al 11/12/2017 - Comune di POLICORO(G786). Soggetto: VIALE MATERA n. 15 piano: T;

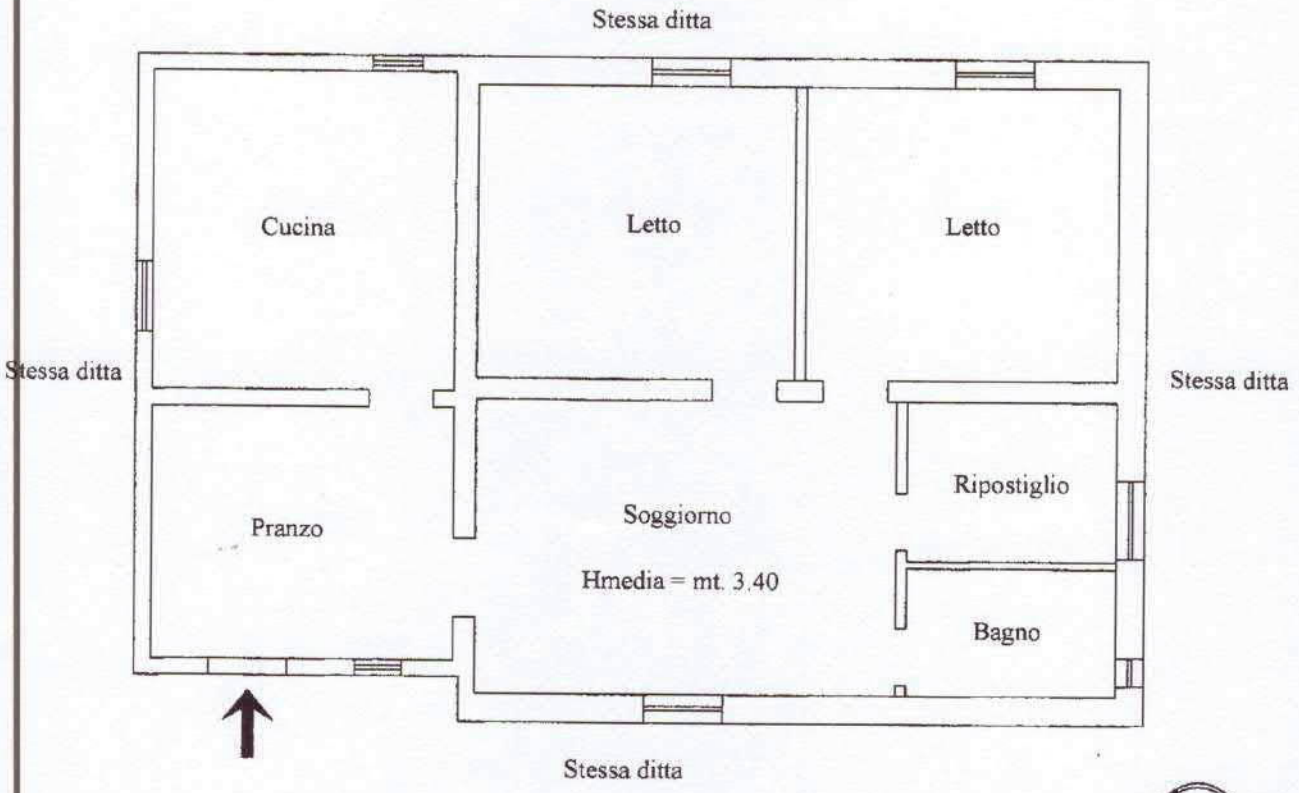

**PIANTA PIANO TERRA**

Ultima Planimetria in atti

**Agenzia del Territorio  
CATASTO FABBRICATI  
Ufficio Provinciale di  
Matera**

Dichiarazione protocollo n. MT0192297 del 30/09/2011

Planimetria di u.i.u. in Comune di Policoro

Viale Matera

civ. 15

Identificativi Catastali:

Sezione:

Foglio: 1

Particella: 1014

Subalterno: 7

Compilata da:

Dibiase Vincenzo Gerardo

Iscritto all'albo:

Geometri

Prov. Matera

N. 882

- Foglio: 1 - Part. 1014 - Sub: 7

[REDACTED]

Catasto dei Fabbricati, ricerca ristretta - Situazione al 11/12/2017 - Comune di POLICORO(G786). Soggetto: VIALE MATERA n. 15 piano: T;

Scheda n. 1

Scala 1:200

**PIANO TERRA**

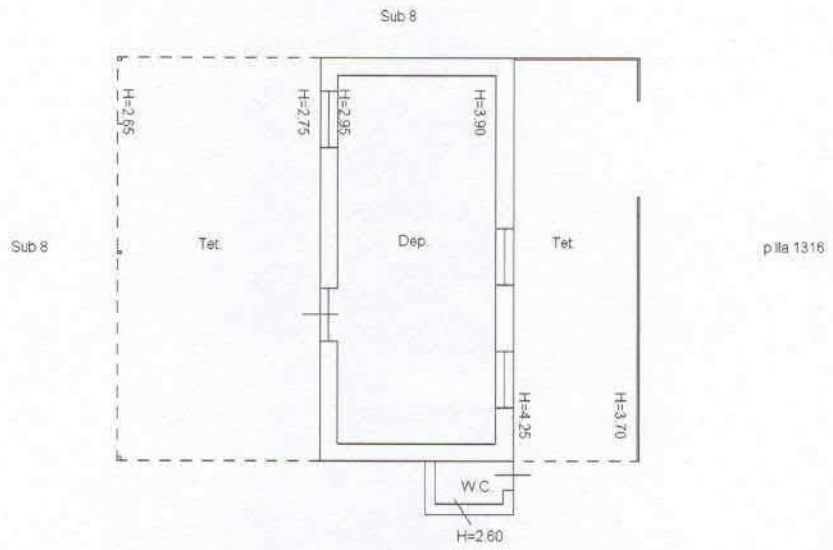

Viale Matera



Ultima Planimetria in atti

**Agenzia del Territorio  
CATASTO FABBRICATI  
Ufficio Provinciale di  
Matera**

Dichiarazione protocollo n. MT0192303 del 30/09/2011

Planimetria di u.i.u. in Comune di Policoro

Viale Matera

civ. 15

Identificativi Catastali:

Sezione:

Foglio: 1

Particella: 1014

Subalterno: 9

Compilata da:

Dibiase Vincenzo Gerardo

Iscritto all'albo:

Geometri

Prov. Matera

N. 882

- Foglio: 1 - Part: 1014 - Sub: 9

Scheda n. 8

Scala 1:200

I) TETTOIA - DEPOSITO

PIANO TERRA

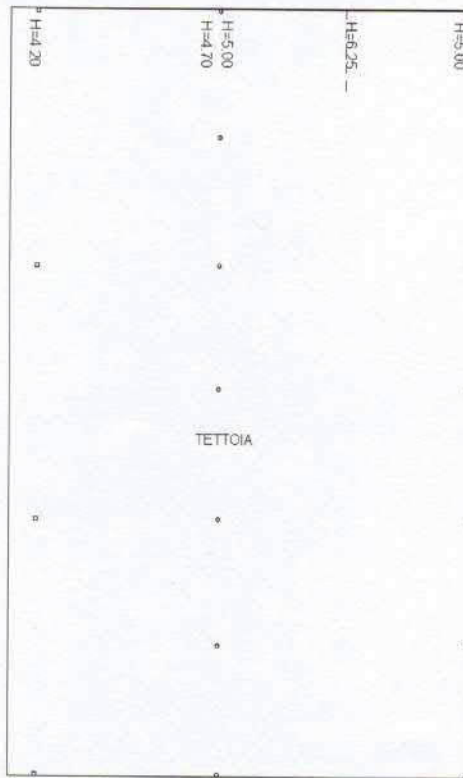

Viale Matera



N

Catasto dei fabbricati, ricerca ristretta - Situazione al 11/12/2017 - Comune di POLICORO (G786). Soggetto: VIALE MATERA n. 15 piano: T-1;

Ultima Planimetria in atti

**Agenzia del Territorio  
CATASTO FABBRICATI  
Ufficio Provinciale di  
Matera**

Dichiarazione protocollo n. MT0192303 del 30/09/2011

Planimetria di u.i.u. in Comune di Policoro

Viale Matera

civ. 15

Identificativi Catastali:

Sezione:

Foglio: 1

Particella: 1014

Subalterno: 9

Compilata da:

Dibiase Vincenzo Gerardo

Iscritto all'albo:

Geometri

Prov. Matera

N. 882

Carta n. 7

Scala 1:200

- Foglio: 1 - Part. 1014 - Sub: 9

Catasto dei Fabbricati, ricerca ristretta - Situazione al 11/12/2017 - Comune di POLICORO(G786). Soggetto: VIALE MATERA n. 15 piano: T-1;

H) CABINA ELETTRICA

PIANO TERRA



Viale Matera



N

Ultima Planimetria in atti

**Agenzia del Territorio  
CATASTO FABBRICATI  
Ufficio Provinciale di  
Matera**

Dichiarazione protocollo n. MT0192303 del 30/09/2011

Planimetria di u.i.u. in Comune di Policoro

Viale Matera

civ. 15

Identificativi Catastali:

Sezione:

Foglio: 1

Particella: 1014

Subalterno: 9

Compilata da:

Dibiase Vincenzo Gerardo

Iscritto all'albo:

Geometri

Prov. Matera

N. 882

Fot. scheda n. 6

Scala 1:200

Catasto dei Fabbricati, ricerca ristretta - Situazione al 11/12/2017 - Comune di POLICORO (G786) - Soggetto: [REDACTED] - Foglio: 1 - Part. 1014 - Sub: 9 - VIALE MATERA n. 15 piano: T-1;

G) TETTOIA - DEPOSITO

PIANO TERRA

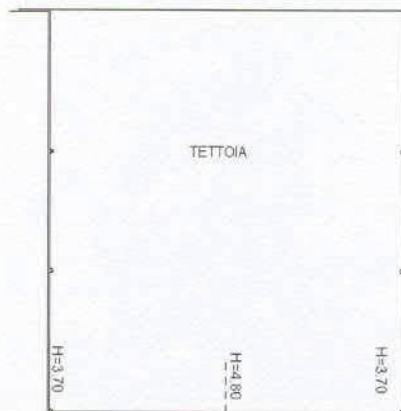

Viale Matera



Ultima Planimetria in atti

**Agenzia del Territorio  
CATASTO FABBRICATI  
Ufficio Provinciale di  
Matera**

Dichiarazione protocollo n. MT0192303 del 30/09/2011

Planimetria di u.i.u. in Comune di Policoro

Viale Matera

civ. 15

Identificativi Catastali:

Sezione:

Foglio: 1

Particella: 1014

Subalterno: 9

Compilata da:

Dibiase Vincenzo Gerardo

Iscritto all'albo:

Geometri

Prov. Matera

N. 882

Fot. scheda n. 5

Scala 1:200

- Foglio: 1 - Part. 1014 - Sub: 9

Catasto dei Fabbricati, ricerca ristretta - Situazione al 11/12/2017 - Comune di POLICORO(G786), Soggetto: VIALE MATERA n. 15 piano: T-1;

F) ARCHIVIO

PIANO TERRA

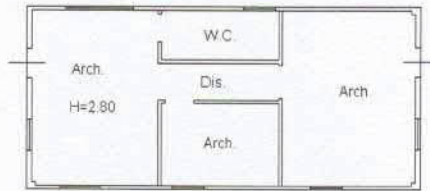

Viale Matera



Ultima Planimetria in atti



**Agenzia del Territorio  
CATASTO FABBRICATI  
Ufficio Provinciale di  
Matera**

Dichiarazione protocollo n. MT0192303 del 30/09/2011

Planimetria di u.i.u. in Comune di Policoro

Viale Matera

civ. 15

Identificativi Catastali:

Sezione:

Foglio: 1

Particella: 1014

Subalterno: 9

Compilata da:

Dibiase Vincenzo Gerardo

Iscritto all'albo:

Geometri

Prov. Matera

N. 882

Scheda n. 4

Scala 1:200

- Foglio: 1 - Part. 1014 - Sub: 9

Catasto dei fabbricati, ricerca ristretta - Situazione al 11/12/2017 - Comune di POLICORO (G786) - Soggetto: VIALE MATERA n. 15 piano: T-1;

D) SERVIZI - SPOGLIATOIO

### PIANO TERRA

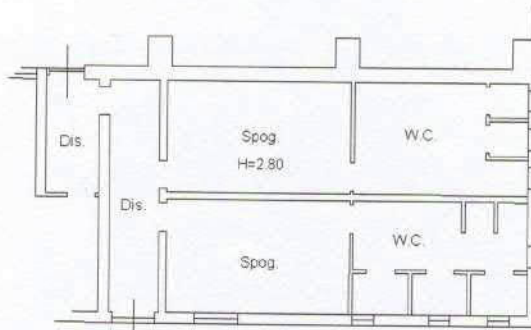

Viale Matera



Ultima Planimetria in atti

Dichiarazione protocollo n. MT0192303 del 30/09/2011

Planimetria di u.i.u. in Comune di Policoro

Viale Matera

civ. 15

**Agenzia del Territorio  
CATASTO FABBRICATI  
Ufficio Provinciale di  
Matera**

Identificativi Catastali:

Sezione:

Foglio: 1

Particella: 1014

Subalterno: 9

Compilata da:

Dibiase Vincenzo Gerardo

Iscritto all'albo:

Geometri

Prov. Matera

N. 882

Scheda n. 3

Scala 1:200

Catasto dei Fabbricati, ricerca ristretta - Situazione al 11/12/2017 - Comune di POLICORO (G786). Soggetto: VIALE MATERA n. 15 piano: T-1;

Catasto dei Fabbricati, ricerca ristretta - Situazione al 11/12/2017 - Comune di POLICORO (G786). Soggetto: VIALE MATERA n. 15 piano: T-1;

C) UFFICI

PIANO TERRA

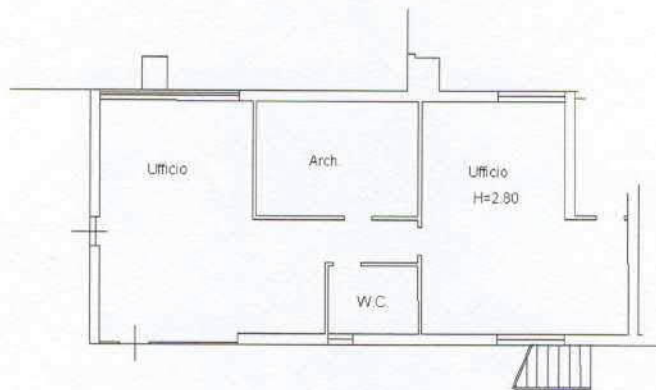

Viale Matera

PIANO PRIMO

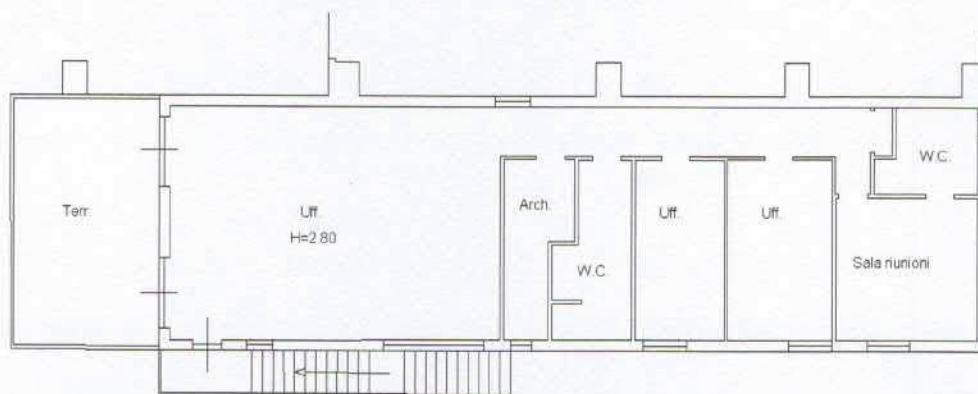

Ultima Planimetria in atti

**Agenzia del Territorio  
CATASTO FABBRICATI  
Ufficio Provinciale di  
Matera**

Dichiarazione protocollo n. MT0192303 del 30/09/2011

Planimetria di u.i.u. in Comune di Policoro

Viale Matera

civ. 15

Identificativi Catastali:

Sezione:

Foglio: 1

Particella: 1014

Subalterno: 9

Compilata da:

Dibiase Vincenzo Gerardo

Iscritto all'albo:

Geometri

Prov. Matera

N. 882

Scheda n. 2

Scala 1:200

B) CELLE FRIGORIFERE

PIANO TERRA

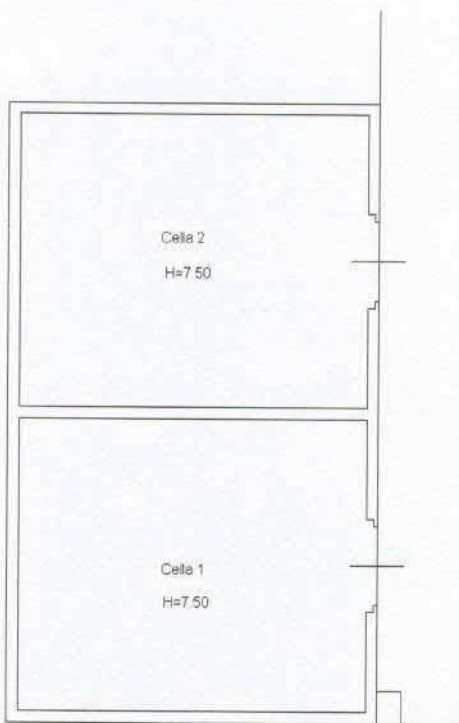

Viale Matera



Catasto dei fabbricati, ricerca ristretta - Situazione al 11/12/2017 - Comune di POLICORO (G786). Soggetto: [REDACTED] - Foglio: 1 - Part: 1014 - Sub: 9 - VIALE MATERA n. 15 piano: T-1;

Ultima Planimetria in atti

**Agenzia del Territorio  
CATASTO FABBRICATI  
Ufficio Provinciale di  
Matera**

Dichiarazione protocollo n. MT0192303 del 30/09/2011

Planimetria di u.i.u. in Comune di Policoro

Viale Matera

civ. 15

Identificativi Catastali:

Sezione:

Foglio: 1

Particella: 1316

Subalterno: 2

Compilata da:

Dibiase Vincenzo Gerardo

Iscritto all'albo:

Geometri

Prov. Matera

N. 882

- Foglio: 1 - Part. 1316 - Sub: 2



Catasto dei Fabbricati, ricerca ristretta - Situazione al 11/12/2017 - Comune di POLICORO(G786). Soggetto: VIALE MATERA n. 15 piano: T;

Ultima Planimetria in atti

Scheda n. 1      Scala 1:200

M) CABINA ELETTRICA

PIANO TERRA

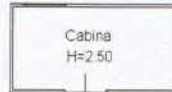

Viale Matera



N