

Agenzia del Territorio
CATASTO FABBRICATI
Ufficio Provinciale di
Matera

Dichiarazione protocollo n. MT0144135 del 07/08/2008

Planimetria di u.i.u. in Comune di Nova Siri

Viale Siris

civ. SNC

Identificativi Catastali:

Sezione:

Foglio: 50

Particella: 1686

Subalterno: 15

Compilata da:

Manolio Francescantonio

Iscritto all'albo:

Geometri

Prov. Matera

N. 551

Scheda n. 1

Scala 1:100

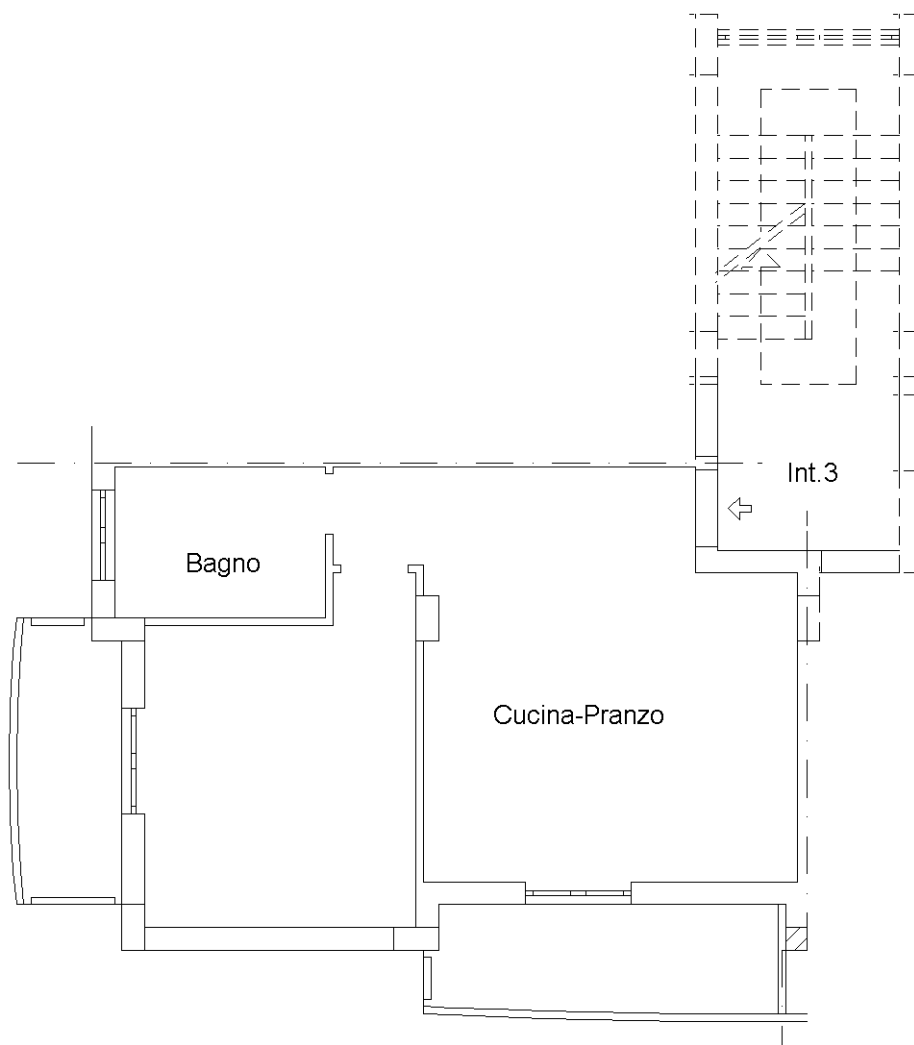

PIANTA PRIMO PIANO

H=2.70 mt.

Nord



Ultima planimetria in atti

Data: 10/06/2019 - n. T346136 - Richiedente: BRCFNC70E15A662L

Totale schede: 1 - Formato di acquisizione: A4(210x297) - Formato stampa richiesto: A4(210x297)

Catasto dei Fabbricati - Situazione al 10/06/2019 - Comune di NOVA SIRI (A942) - < Foglio: 50 - Particella: 1686 - Subalterno: 15 >
VIALE SIRIS SNC piano: 1;