

MODULARIO  
F. rig. rend. 407



MINISTERO DELLE FINANZE  
DIPARTIMENTO DEL TERRITORIO  
**CATASTO EDILIZIO URBANO** (RDL 13-4-1939, n. 652)

MOD. 001 (CEU)

LIRE  
500

Planimetria di u.i.u. in Comune di...**ROTONDELLA**..... via **PASCOLI**..... civ. **4**.....

**PIANO PRIMO**

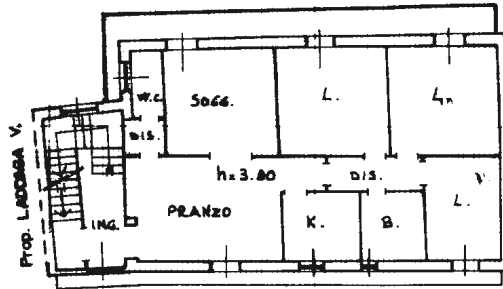

Via PASCOLI

**PIANO SECONDO**

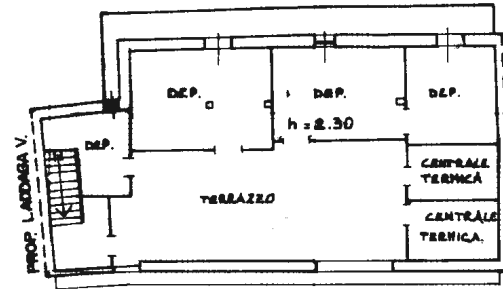

Via PASCOLI

ORIENTAMENTO



SCALA DI 1:200

Dichiarazione di N.C.   
Denuncia di variazione   
Identificativi catastali  
F. 15  
n. 194 sub. 6

Compilate dal **GEOM. COMPARATO**  
(Titolo, cognome e nome)  
**GIUSEPPE**  
iscritto all'albo dei **GEOMETRI**  
della provincia di **MATERA** n. **610**  
data **19-10-95** Firma *[Signature]*

RISERVATO ALL'UFFICIO

**20 OTT. 1995**

**2541**

Data presentazione:20/10/1995 - Data: 29/05/2016 - n. T22824 - Richiedente: CLLGNN60C16F052H  
Comune di ROTONDELLA (HS91) - < Foglio: 15 - Particella: 194 - Subaltemo: 6 >  
PASCOLI n. 4 piano: 1-2;

10 metri