

Agenzia del Territorio
CATASTO FABBRICATI
Ufficio Provinciale di
Matera

Dichiarazione protocollo n. MT0044812 del 05/03/2008

Planimetria di u.i.u. in Comune di Pomarico

Contrada Bordazzo

civ. SNC

Identificativi Catastali:

Sezione:

Foglio: 15

Particella: 325

Subalterno: 4

Compilata da:

Canterino Domenico

Iscritto all'albo:
Geometri

Prov. Matera

N. 249

Scheda n. 1

Scala 1:200

PIANO TERRA

h = 3,00

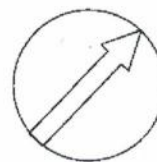
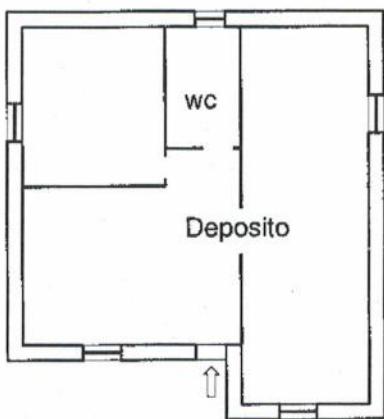

Catasto dei Fabbricati - Situazione al 20/12/2016 - Comune di POMARICO(G806) - < Foglio: 15 Particella: 325 - Subalterno 4 -
CONTRADA BORDAZZO SNC piano: T;

Ultima Planimetria in atti

**Agenzia del Territorio
CATASTO FABBRICATI
Ufficio Provinciale di
Matera**

Dichiarazione protocollo n. MT0013162 del 27/02/2006

Planimetria di u.i.u. in Comune di Pomarico

Contrada Bordazzo

civ. SNC

Identificativi Catastali:

Sezione:

Foglio: 15

Particella: 325

Subalterno: 3

Compilata da:

Vinzi Francesco

Iscritto all'albo:

Geometri

Prov. Matera

N. 922

Scheda n. 1

Scala 1:100

PIANTA PIANO PRIMO

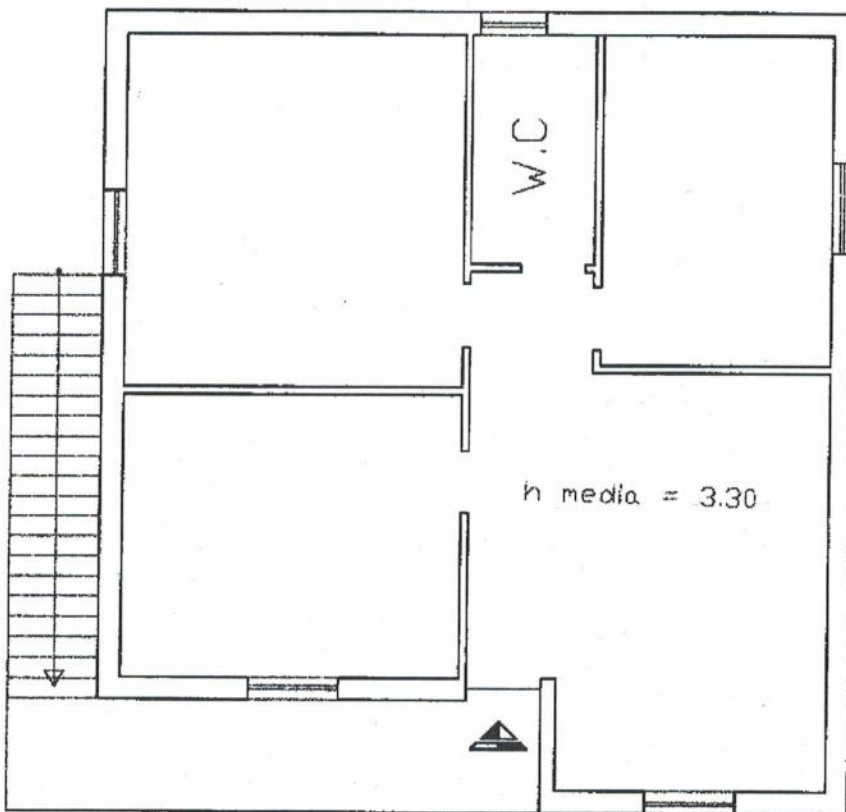

Scala 1:100

Ultima Planimetria in atti

Data: 20/12/2016 - n. MT0107452 - Richiedente LO MASSARO ANNALISA (CTU)

Tot. schede: 1 - Formato di acq.: A4(210x297) - Fatt. di scala: 1:1

Catasto dei Fabbricati - Situazione al 20/12/2016 - Comune di POMARICO(G806) - < Foglio: 15 Particella: 325 - Subalterno 3 >
CONTRADA BORDAZZO SNC piano: 1;

**Agenzia del Territorio
CATASTO FABBRICATI
Ufficio Provinciale di
Matera**

Dichiarazione protocollo n. MT0017616 del 08/02/2007

Planimetria di u.i.u. in Comune di Pomarico

C.da Bordazzo

civ. SNC

Identificativi Catastali:

Sezione:

Foglio: 15

Particella: 326

Subalterno: 1

Compilata da:

Vinzi Francesco

Iscritto all'albo:
Geometri

Prov. Matera

N. 922

Scheda n. 1

Scala 1:200



PIANTA PIANO TERRA

h. media = 3.30

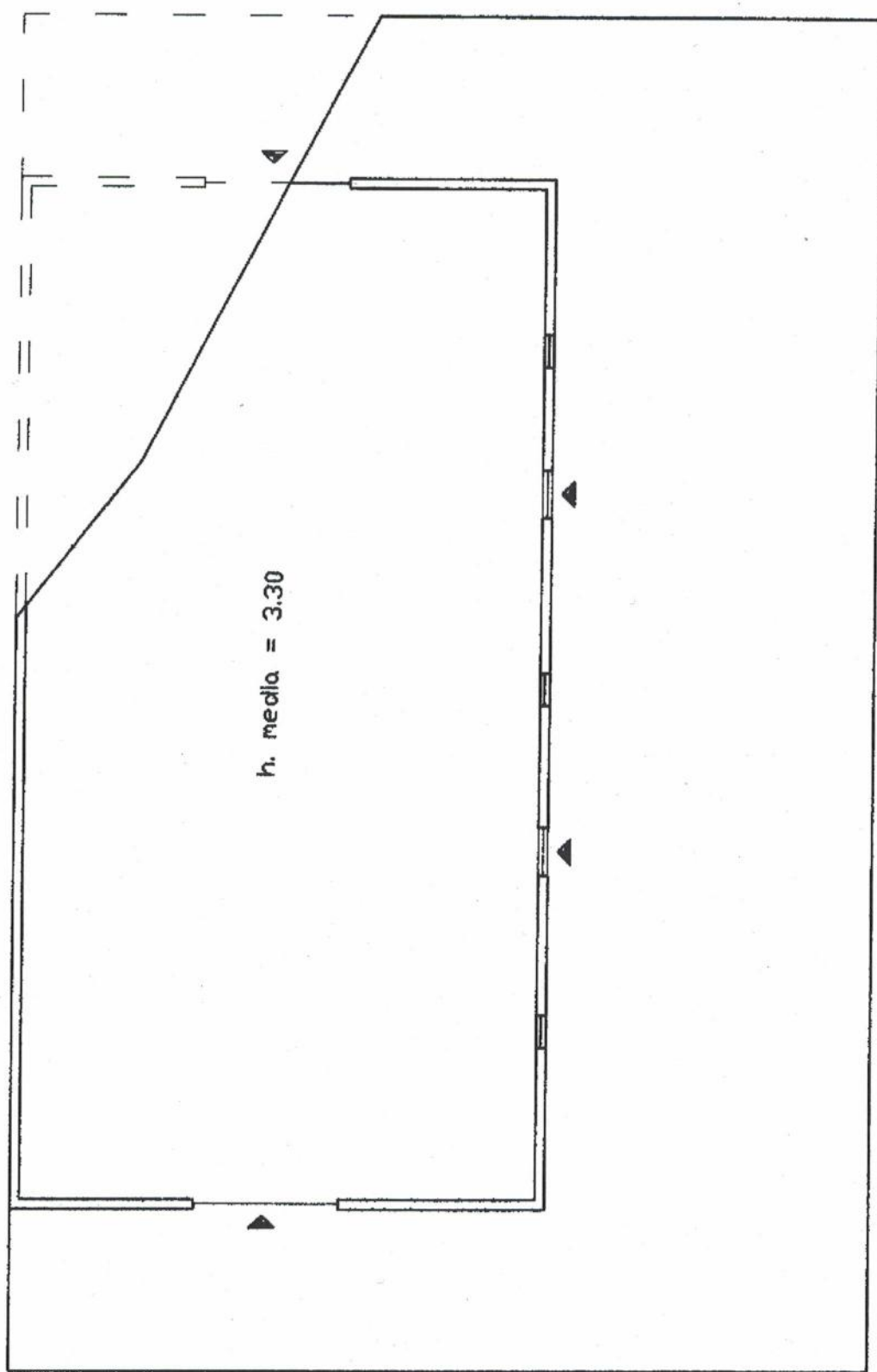

Catasto dei Fabbricati - Situazione al 20/12/2016 - Comune di POMARICO(G806) - < Foglio: 15 Particella: 326 - Subalterno 1 >
CONTRADA BORDAZZO SNC piano: T;

Ultima Planimetria in atti

Dichiarazione protocollo n. MT0017607 del 08/02/2007

Planimetria di u.i.u. in Comune di Pomarico

C.da Bordazzo

civ. SNC

**Agenzia del Territorio
CATASTO FABBRICATI
Ufficio Provinciale di
Matera**

Identificativi Catastali:

Sezione:
Foglio: 15
Particella: 328
Subalterno: 1

Compilata da:
Vinzi Francesco

Iscritto all'albo:
Geometri

Prov. Matera

N. 922

Scheda n. 1

Scala 1:200

Catasto dei Fabbricati - Situazione al 20/12/2016 - Comune di POMARICO(G806) - < Foglio: 15 Particella: 328 - Subalterno 1 >
CONTRADA BORDAZZO SNC piano: T;

PIANTA PIANO TERRA



Scala 1:200

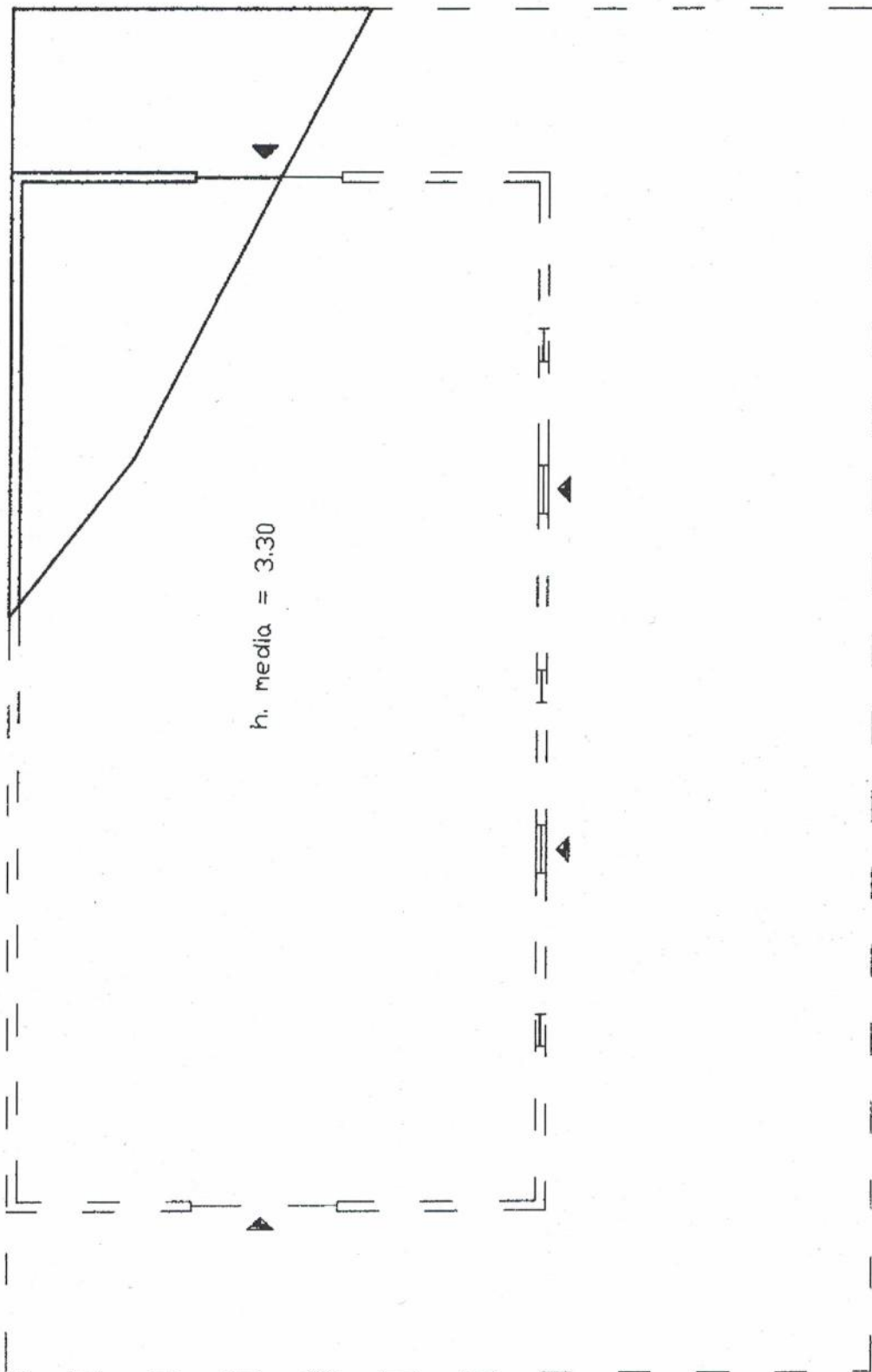

h. media = 3.30

Ultima Planimetria in atti

Planimetria assente – attribuzione di RC presunta

Catasto dei Fabbricati - Situazione al 20/12/2016 - Comune di POMARICO(G806) - < Foglio: 15 Particella: 406 - Subalterno 1 >
CONTRADA BORDAZZO SNC piano: T;

Ultima Planimetria in atti

Data: 20/12/2016 - n. MT0107451 - Richiedente LO MASSARO ANNALISA (CTU)

Tot.schede: 1 - Formato di acq.: A4(211x297) - Fatt. di scala: 1:1