

**S.P.A.  
ENGINEERING  
Studio Tecnico**

**Tribunale di Matera**

**“Area Esecuzioni Immobiliari”**

**Procedimento n° 62/2021**

**ALLEGATO 2**

**Visure e planimetrie catastali**

**Il Tecnico**

**Ing. Pasquale Abalsamo**

**S.P.A. Engineering**

**Studio Tecnico di Abalsamo Ing. Pasquale**

**Via Karl Marx n° 19 – 85038 Senise (PZ)**

**tel. 339 – 8188729 - E-mail: pasquale@abalsamo.eu**





## ACCERTAMENTO DELLA PROPRIETÀ IMMOBILIARE URBANA ELENCO DEI SUBALTERNI ASSEGNATI

Comune	Sezione	Foglio	Particella	Tipo mappale	del:
TRICARICO		68	306		

Sub	UBICAZIONE via/piazza	n.civ	Piani	Scala	Int	DESCRIZIONE
1						SOPPRESSO
2	contrada piano delle ginestre	SNC	T-1			ABITAZIONE DI TIPO ECONOMICO
3			T			BENE COMUNE NON CENSIBILE
4	CONTRADA PIANO DELLE GINESTRE	SNC	T			LABORATORIO PER ARTI E MESTIERI
5	CONTRADA PIANO DELLE GINESTRE	SNC	T			LOCALE DI DEPOSITO

*Visura telematica*



**Agenzia delle Entrate**  
**CATASTO FABBRICATI**  
 Ufficio Provinciale di  
**Matera**

ELABORATO PLANIMETRICO	
Compilato da:	Iosca Saverio
Iscritto all'albo:	Geometri
Prov. Matera	N. 01148

Comune di Tricarico	Protocollo n. MT0009962 del 28/02/2020
Sezione: Foglio: 68 Particella: 306	Tipo Mappale n. del
Dimostrazione grafica dei subalterni	Scala 1 : 500

PIANO TERRA

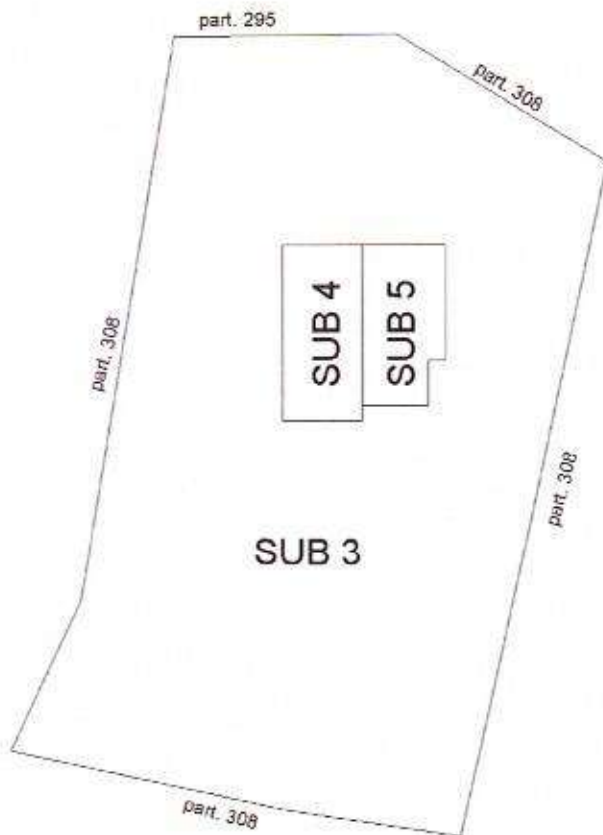

PIANO PRIMO

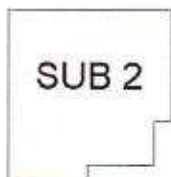

Ultima planimetria in atti





## Visura storica per immobile

### Situazione degli atti informatizzati al 13/03/2023

<b>Dati della richiesta</b>	Comune di <b>TRICARICO</b> (Codice:L418)
	Provincia di <b>MATERA</b>
<b>Catasto Fabbricati</b>	Foglio: <b>68</b> Particella: <b>306</b> Sub.: <b>2</b>

**INTESTATI**

1		(1) Proprietà 1/2
2		(1) Proprietà 1/2

**Unità immobiliare dal 09/11/2015**

N.	DATI IDENTIFICATIVI				DATI DI CLASSAMENTO				DATI DERIVANTI DA			
	Sezione Urbana	Foglio	Particella	Sub	Zona-Cens.	Micro Zona	Categoria	Classe		Consistenza	Superficie Catastale	Rendita
1		68	306	2			A/3	1	6 vani	Totale: 131 m <sup>2</sup> Totale: escluse aree scoperte <sup>oss</sup> : 119 m <sup>2</sup>	Euro 309,87	Variazione del 09/11/2015 - Inserimento in visura dei dati di superficie
Indirizzo												
CONTRADA PIANO DELLE GINESTRE n. SNC Piano F-1												
Notifica												
Parsin												
Annotazioni												
-classamento e rendita non verificati entro i dodici mesi dalla data di iscrizione in atti della dichiarazione (d.m. 701/201)												
Mod.58												

**Mappali Terreni Correlati**  
 Codice Comune L418 - Foglio 68 - Particella 306

**Situazione dell'unità immobiliare dal 09/07/2012**

N.	DATI IDENTIFICATIVI				DATI DI CLASSAMENTO				DATI DERIVANTI DA			
	Sezione Urbana	Foglio	Particella	Sub	Zona Cens.	Micro Zona	Categoria	Classe		Consistenza	Superficie Catastale	Rendita
1		68	306	2			A/3	1	6 vani		Euro 309,87	VARIAZIONE NEL CLASSAMENTO del 09/07/2012. Pratica n. MT0107319 in atti dal 09/07/2012 VARIAZIONE DI CLASSAMENTO (n. 6213.1/2012)
Indirizzo												
CONTRADA PIANO DELLE GINESTRE n. SNC Piano F-1												

## Visura storica per immobile

### Situazione degli atti informatizzati al 13/03/2023

Notifica		Partita	Mod.58
Annotationi	<classamento e rendita non notificati entro dodici mesi dalla data di iscrizione in atti della dichiarazione (d.m. 701/94)		

**Mappali Terreni Correlati**  
Codice Comune L418 - Foglio 68 - Particella 306

**Situazione dell'unità immobiliare dal 08/07/2011**

N.	DATI IDENTIFICATIVI				DATI DI CLASSAMENTO				DATI DERIVANTI DA		
	Sezione Urbana	Foglio	Particella	Sub	Zona Cens.	Micro Zona	Categoria	Classe		Consistenza	Superficie Catastale
1		68	306	2			A/3	I	6 vani		Euro 309,87
Indirizzo: CONTRADA PIANO DELLE GINESTRE n. SNC Piano T-1											
Notifica				Partita				Mod.58			
Annotationi: <classamento e rendita preposti (d.m. 701/94)											

**L'intestazione alla data della richiesta deriva dai seguenti atti:**

**Situazione degli intestati dal 08/07/2011**

N.	DALL'ANAGRAFICI	CODICE FISCALE	DIRITTI E ONERI REALI
1	[REDACTED]		(1) Proprietà 1/2
2	[REDACTED]		(1) Proprietà 1/2
DATI DERIVANTI DA		COSTITUZIONE del 08/07/2011 Pratica n. MT0131369 in atti dal 08/07/2011 COSTITUZIONE (n. 3996/1/2011)	

Visura telematica

Tributi speciali: Euro 0,90

\* Codice Fiscale Validato in Anagrafe Tributaria.

\*\* Si intendono escluse le "superfici di balconi, terrazzi e aree scoperte pertinenziali e accessorie, comunicanti o non comunicanti" (cfr. Provvedimento del Direttore dell'Agenzia delle Entrate 29 marzo 2013).



**Agenzia del Territorio  
CATASTO FABBRICATI  
Ufficio Provinciale di  
Matera**

Dichiarazione protocollo n. MT0131369 del 08/07/2011

Planimetria di u.i.u. in Comune di Tricarico

Contrada Piano Delle Ginestre

civ. SNC

Identificativi Catastali:

Sesione:

Foglio: 68

Particella: 306

Subalterno: 2

Compilata da:

Trabace Giuseppe

Iscritto all'albo:

Architetti

Prov. Matera

N. 224

Scheda n. 1

Scala 1:100

## PIANO PRIMO

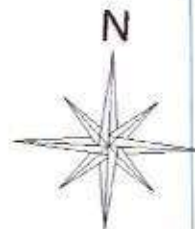
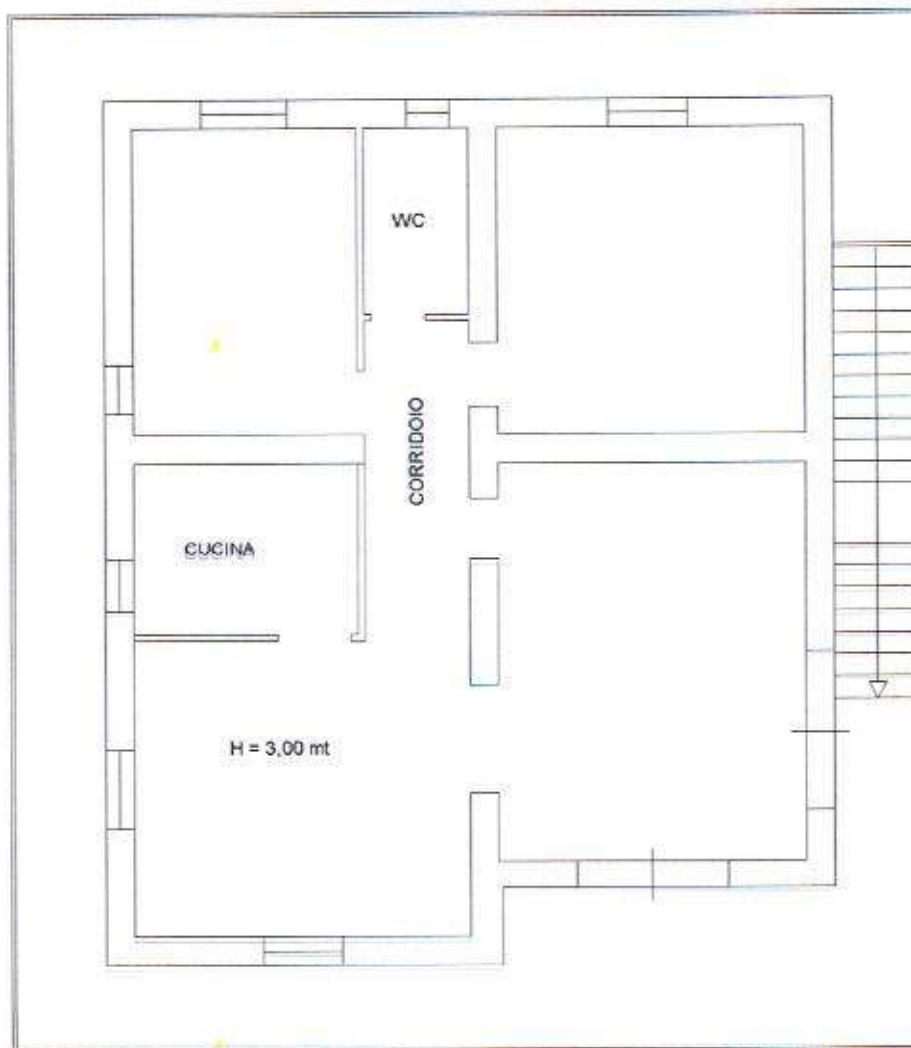

Ultima planimetria in atti

Data: 13/03/2023 - n. T160827 - Richiedente: BLSPQL78C191610C

Totale schede: 1 - Formato di acquisizione: A4(210x297) - Formato stampa richiesto: A4(210x297)

Catasto dei Fabbricati - Situazione al 13/03/2023 - Comune di TRICARICO(LI8) - < Foglio 68 - Particella 306 - Subalterno 2 - >

Firmato Da: ABALSAMO PASQUALE Ernesto Da: ARUBAPEO S.p.A. NCD CA 3 Serial#: 3b4ee34b016739ee0050653d0516d4f



## Visura storica per immobile

### Situazione degli atti informatizzati al 13/03/2023

<b>Dati della richiesta</b>	Comune di <b>TRICARICO</b> (Codice:L418)
<b>Catasto Fabbricati</b>	Provincia di <b>MATERA</b> Foglio: <b>68</b> Particella: <b>306</b> Sub.: <b>4</b>

**INTESTATI**

1	[REDACTED]	(1) Proprietà 1/2
2	[REDACTED]	(1) Proprietà 1/2

**Unità immobiliare dal 14/01/2021**

N.	DATI IDENTIFICATIVI				DATI DI CLASSAMENTO				DATI DERIVANTI DA			
	Sezione Urbana	Foglio	Particella	Sub	Zona Cens	Micro Zona	Categoria	Classe		Consistenza	Superficie Catastale	Rendita
1		68	306	4			C/3	2	48 m <sup>2</sup>	Totale: 64 m <sup>2</sup>	Euro 106,60	VARIAZIONE NEL CLASSAMENTO del 14/01/2021 Pratica n. MT0001286 in atti dal 14/01/2021 VARIAZIONE DI CLASSAMENTO (n. 306 1/2021)
Indirizzo: CONTRADA PIANO DELLE GINESTRE n. SNC Piano I												
Notifica: [REDACTED] Partita: [REDACTED] Mod.58												
Annotazioni: -classamento e rendita validati												

**Mappali Terreni Correlati**  
 Codice Comune L418 - Foglio 68 - Particella 306

**Situazione dell'unità immobiliare dal 28/02/2020**

N.	DATI IDENTIFICATIVI				DATI DI CLASSAMENTO				DATI DERIVANTI DA			
	Sezione Urbana	Foglio	Particella	Sub	Zona Cens	Micro Zona	Categoria	Classe		Consistenza	Superficie Catastale	Rendita
1		68	306	4			C/3	2	48 m <sup>2</sup>	Totale: 64 m <sup>2</sup>	Euro 106,60	VARIAZIONE del 27/02/2020 Pratica n. MT0009962 in atti dal 28/02/2020 DIV. VDE (n. 1297 1/2020)
Indirizzo: CONTRADA PIANO DELLE GINESTRE n. SNC Piano I												
Notifica: [REDACTED] Partita: [REDACTED] Mod.58												
Annotazioni: -classamento e rendita preposti (d.m. 701/04)												





## Visura storica per immobile

### Situazione degli atti informatizzati al 13/03/2023

L'intestazione alla data della richiesta deriva dai seguenti atti:

Situazione degli intestati dal 27/02/2020

N.	DATANAGRAFICI	CODICE FISCALE	DIRITTI ONERI REALI
1	[REDACTED]	[REDACTED]	(1) Proprietà 1/2
2	[REDACTED]	[REDACTED]	(1) Proprietà 1/2
<b>DATI</b>			

Situazione dell'unità immobiliare che ha originato il precedente dal 31/05/2016

N.	DATI IDENTIFICATIVI				DATI DI CLASSAMENTO				DATI DERIVANTI DA			
	Sezione Urbana	Foglio	Particella	Sub	Zona Cens.	Micro Zona	Categoria	Classe		Consistenza	Superficie Catastale	Rendita
1		68	306	1			C/2	2	88 m <sup>2</sup>	Totale: 106 m <sup>2</sup>	Euro 154,52	VARIAZIONE del 31/05/2016 Pratica n. MT0051484 in atti dal 31/05/2016 AGGIORNAMENTO PLANIMETRICO (n. 18399-1/2016)
Indirizzo												
CONTRADA PIANO DELLE GINESTRE n. SNC Piano T-1												
Notifica												
Partita												
Mont.58												
Annotazioni												
di studio: correzione su dati identificativi e metrisi del protocollo di presentazione planimetrica n. mt013369/2011 -classamento e rendita non rettificati entro dodici mesi dalla data di iscrizione in atti della dichiarazione (d.m. 701/94)												

Situazione dell'unità immobiliare dal 09/11/2015

N.	DATI IDENTIFICATIVI				DATI DI CLASSAMENTO				DATI DERIVANTI DA			
	Sezione Urbana	Foglio	Particella	Sub	Zona Cens.	Micro Zona	Categoria	Classe		Consistenza	Superficie Catastale	Rendita
1		68	306	1			C/2	2	88 m <sup>2</sup>	Totale: 125 m <sup>2</sup>	Euro 154,52	Variatione del 09/11/2015 - Interimento in visura dei dati di superficie.
Indirizzo												
CONTRADA PIANO DELLE GINESTRE n. SNC Piano T-1												
Notifica												
Partita												
Mont.58												
Annotazioni												
-classamento e rendita non rettificati entro dodici mesi dalla data di iscrizione in atti della dichiarazione (d.m. 701/94)												

# Visura storica per immobile

## Situazione degli atti informatizzati al 13/03/2023

Data: 13/03/2023 Ora: 9.54.19

Fine

Visura n.: T117749

Pag: 3

### Situazione dell'unità immobiliare dal 09/07/2012

N.	DATI IDENTIFICATIVI				DATI DI CLASSAMENTO				DATI DERIVANTI DA			
	Sezione Urbana	Foglio	Particella	Sub	Zona Cens.	Micro Zona	Categoria	Classe		Consistenza	Superficie Catastale	Rendita
1		68	306	1			C/2	2	88 m <sup>2</sup>		Euro 154,52	VARIAZIONE NEL CLASSAMENTO del 09/07/2012 Pratica n. MTU107319 in atti dal 09/07/2012 VARIAZIONE DI CLASSAMENTO (n. 6213.1/2012)
Indirizzo												
CONTRADA PIANO DELLE GINESTRE n. SNC Piano T-1												
Notifica												
Mod.58												
Annotazioni												
-classamento e rendita non rettificati entro dodici mesi dalla data di iscrizione in atti della dichiarazione (d.n. 701/94)												

### Situazione dell'unità immobiliare dal 08/07/2011

N.	DATI IDENTIFICATIVI				DATI DI CLASSAMENTO				DATI DERIVANTI DA			
	Sezione Urbana	Foglio	Particella	Sub	Zona Cens.	Micro Zona	Categoria	Classe		Consistenza	Superficie Catastale	Rendita
1		68	306	1			C/2	2	88 m <sup>2</sup>		Euro 154,52	COSTITUZIONE del 08/07/2011 Pratica n. MTU131369 in atti dal 08/07/2011 COSTITUZIONE (n. 3996.1/2011)
Indirizzo												
CONTRADA PIANO DELLE GINESTRE n. SNC Piano T-1												
Notifica												
Mod.58												
Annotazioni												
-classamento e rendita proposti (d.m. 701/94)												

### L'intestazione alla data della richiesta deriva dai seguenti atti:

#### Situazione degli intestati dal 08/07/2011

N	DATI ANAGRAFICI	CODICE FISCALE
1	[REDACTED]	(1) Proprietà 1/2, fino al 27/02/2020
2	[REDACTED]	(1) Proprietà 1/2, fino al 27/02/2020
DATI DERIVANTI DA		
COSTITUZIONE del 08/07/2011 Pratica n. MTU131369 in atti dal 08/07/2011 COSTITUZIONE (n. 3996.1/2011)		

Visura telematica

Tributi speciali: Euro 0,90

\* Codice Fiscale Validato in Anagrafe Tributaria.

**Agenzia delle Entrate**  
**CATASTO FABBRICATI**  
Ufficio Provinciale di  
Matera

Dichiarazione protocollo n. MT0009962 del 28/02/2020

Comune di Tricarico

Contrada Piano Delle Ginestre

civ. SNC

Identificativi Catastali:

Sezione:

Foglio: 68

Particella: 306

Subalterno: 4

Compilata da:  
Iosca Saverio

Iscritto all'albo:  
Geometri

Prov. Matera

N. 01148

Planimetria

Scheda n. 1

Scala 1:100

**PIANO TERRA**  
**SUB 4**



Ultima planimetria in atti

Data: 13/03/2023 - n. T160829 - Richiedente: BLSPQL78C19I610C

Totale schede: 1 - Formato di acquisizione: A4(210x297) - Formato stampa richiesto: A4(210x297)



## Visura storica per immobile

### Situazione degli atti informatizzati al 13/03/2023

<b>Dati della richiesta</b>	Comune di <b>TRICARICO</b> (Codice:L418)
<b>Catasto Fabbricati</b>	Provincia di <b>MATERA</b> Foglio: <b>68</b> Particella: <b>306</b> Sub.: <b>5</b>

**INTESTATI**

1		(1) Proprietà 1/2
2		(1) Proprietà 1/2

**Unità immobiliare dal 14/01/2021**

N.	DATI IDENTIFICATIVI					DATI DI CLASSAMENTO				DATI DERIVANTI DA			
	Sezione Urbana	Foglio	Particella	Sub	5	Zona Cens.	Micro Zona	Categoria	Classe		Consistenza	Superficie Catastale	Rendita
1		68	306	5				C/2	3	44 m <sup>2</sup>	Totale: 59 m <sup>2</sup>	Euro 90,90	VARIAZIONE NEL CLASSAMENTO del 14/01/2021 Pratica n. MT0001286 in atti dal 14/01/2021 VARIAZIONE DI CLASSAMENTO (n. 306.1/2021)
Indirizzo													
Contrada PIANO DELLE GINESTRE n. SNC Piano T													
Notifica													
Annotazioni												Mod.S8	

**Mappali Terreni Correlati**  
 Codice Comune L418 - Foglio 68 - Particella 306

**Situazione dell'unità immobiliare dal 28/02/2020**

N.	DATI IDENTIFICATIVI					DATI DI CLASSAMENTO				DATI DERIVANTI DA			
	Sezione Urbana	Foglio	Particella	Sub	5	Zona Cens.	Micro Zona	Categoria	Classe		Consistenza	Superficie Catastale	Rendita
1		68	306	5				C/2	3	44 m <sup>2</sup>	Totale: 59 m <sup>2</sup>	Euro 90,90	VARIAZIONE del 27/02/2020 Pratica n. MT0009962 in atti dal 28/02/2020 DIV. VDE (n. 1297.1/2020)
Indirizzo													
Contrada PIANO DELLE GINESTRE n. SNC Piano T													
Notifica													
Annotazioni												Mod.S8	





## Visura storica per immobile

### Situazione degli atti informatizzati al 13/03/2023

Data: 13/03/2023 Ora: 9,54,50

Segue

Visura n.: T118176 Pag: 2

L'intestazione alla data della richiesta deriva dai seguenti atti:

Situazione degli intestati dal 27/02/2020

N.	DATA ANAGRAFICI	CODICE FISCALE	DIRITTI E ONERI REALI
1			(1) Proprietà 1/2
2			(1) Proprietà 1/2
<b>DATI</b>			

Situazione dell'unità immobiliare che ha originato il precedente dal 31/05/2016

N.	DATI IDENTIFICATIVI				DATI DI CLASSAMENTO				DATI DERIVANTI DA			
	Sezione Urbana	Foglio	Particella	Sub	Zona Cens.	Micro Zona	Categoria	Classe		Consistenza	Superficie Catastale	Rendita
1		68	306	1			C/2	2	88 m <sup>2</sup>	Totale: 106 m <sup>2</sup>	Euro 154,52	VARIAZIONE del 31/05/2016 Pratica n. MI00051484 in atto dal 31/05/2016 AGGIORNAMENTO PLANIMETRICO (n. 18399 1/2016)
Indirizzo CONTRADA PIANO DELLE GINESTRE n. SNC Piano T-1												
Notifica Partita												
Annotazioni di studio: correzione ardati identificativi e metrici del protocollo di presentazione planimetrica n. mif131369/2011 -classamento e rendita non rettificati entro dodici mesi dalla data di iscrizione in atti della dichiarazione (d.m. 70/E/94)												

Situazione dell'unità immobiliare dal 09/11/2015

N.	DATI IDENTIFICATIVI				DATI DI CLASSAMENTO				DATI DERIVANTI DA			
	Sezione Urbana	Foglio	Particella	Sub	Zona Cens.	Micro Zona	Categoria	Classe		Consistenza	Superficie Catastale	Rendita
1		68	306	1			C/2	2	88 m <sup>2</sup>	Totale: 125 m <sup>2</sup>	Euro 154,52	Variatione del 09/11/2015 - Inserimento in visura dei dati di superficie.
Indirizzo CONTRADA PIANO DELLE GINESTRE n. SNC Piano T-1												
Notifica Partita												
Annotazioni -classamento e rendita non rettificati entro dodici mesi dalla data di iscrizione in atti della dichiarazione (d.m. 70/E/94)												

## Visura storica per immobile

### Situazione degli atti informatizzati al 13/03/2023

#### Situazione dell'unità immobiliare dal 09/07/2012

N.	DATI IDENTIFICATIVI				DATI DI CLASSAMENTO				DATI DERIVANTI DA			
	Sezione Urbana	Foglio	Particella	Sub	Zona Cens.	Micro Zona	Categoria	Classe		Consistenza	Superficie Catastale	Rendita
1		68	306	1			C/2	2	88 m <sup>2</sup>		Euro 154,52	VARIAZIONE NEL CLASSAMENTO del 09/07/2012 Pratica n. MT0107319 in atti dal 09/07/2012 VARIAZIONE DI CLASSAMENTO (n. 6213 1/2012)
Indirizzo												
CONTRADA PIANO DELLE GINESTRE n. SNC Piano T-1												
Notifica												
Partita												
Mod.58												
Annotazioni												
-classamento e rendita non rettificati: entro dodici mesi dalla data di iscrizione in atti della dichiarazione (d.m. 701/94)												

#### Situazione dell'unità immobiliare dal 08/07/2011

N.	DATI IDENTIFICATIVI				DATI DI CLASSAMENTO				DATI DERIVANTI DA			
	Sezione Urbana	Foglio	Particella	Sub	Zona Cens.	Micro Zona	Categoria	Classe		Consistenza	Superficie Catastale	Rendita
1		68	306	1			C/2	2	88 m <sup>2</sup>		Euro 154,52	COSTITUZIONE del 08/07/2011 Pratica n. MT0131369 in atti dal 08/07/2011 COSTITUZIONE (n. 3996 1/2011)
Indirizzo												
CONTRADA PIANO DELLE GINESTRE n. SNC Piano T-1												
Notifica												
Partita												
Mod.58												
Annotazioni												
-classamento e rendita proposti (d.m. 701/94)												

#### L'intestazione alla data della richiesta deriva dai seguenti atti:

#### Situazione degli intestati dal 08/07/2011

N.	DATI ANAGRAFICI	CODICE FISCALE	DIRITTI E ONERI REALI
1			(1) Proprieta' 1/2 - fino al 27/02/2020
2			(1) Proprieta' 1/2 - fino al 27/02/2020
DATI DERIVANTI DA			
COSTITUZIONE del 08/07/2011 Pratica n. MT0131369 in atti dal 08/07/2011 COSTITUZIONE (n. 3996 1/2011)			

Visura telematica

Tributi speciali: Euro 0,90

\* Codice Fiscale Validato in Anagrafe Tributaria.

**Agenzia delle Entrate**  
**CATASTO FABBRICATI**  
**Ufficio Provinciale di**  
**Matera**

Dichiarazione protocollo n. MT0009962 del 28/02/2020

Comune di Tricarico

Contrada Piano Delle Ginestre

civ. SNC

Identificativi Catastali:

Sezione:

Foglio: 68

Particella: 306

Subalterno: 5

Compilata da:

Iosca Saverio

Iscritto all'albo:

Geometri

Prov. Matera

N. 01148

Planimetria

Scheda n. 1

Scala 1:100

**PIANO TERRA**  
**SUB 5**



Ultima planimetria in atti

Data: 13/03/2023 - n. T160830 - Richiedente: BLSPQL78C19I610C

Totale schede: 1 - Formato di acquisizione: A4(210x297) - Formato stampa richiesto: A4(210x297)



E=8200

N=7600



I Particellari: 306

Comune: (MT) TRICARICO  
Foglio: 68

Scala originale: 1:4000  
Dimensione cornice: 1068.000 x 758.000 mt  
Protocollo pratica T144685/2023

13-Mar-2023 10:26:1

Direzione Provinciale di Matera Ufficio Provinciale - Territorio - Ufficio ALBERTO LUCIO  
Firmato Da: ABALSAMO PASQUALE Emesso Da: ARUBAPEC S.P.A. NG CA 3 Serial#: 3b4ee34b0167739ee0050653d0516d4f





## ACCERTAMENTO DELLA PROPRIETÀ IMMOBILIARE URBANA ELENCO DEI SUBALTERNI ASSEGNATI

Comune	Sezione	Foglio	Particella	Tipo mappale	del:
TRICARICO		68	307	125038	27/06/2011

Sub	UBICAZIONE via/piazza	n.civ	Piani	Scala	Int	DESCRIZIONE
1	contrada piano delle ginestre	SNC	T			AZIENDA AGRICOLA PERRONE

*Visura telematica*



**ELABORATO PLANIMETRICO**

Compilato da:  
 Trabace Giuseppe  
 Iscritto all'albo:  
 Architetti  
 Prov. Matera N. 224

**Agenzia del Territorio  
 CATASTO FABBRICATI  
 Ufficio Provinciale di  
 Matera**

Comune di Tricarico		Protocollo n. MT0131374 del 08/07/2011	
Sezione:	Foglio: 68	Particella: 307	Tipo Mappale n. 125038 del 27/06/2011
Dimostrazione grafica dei subalterni			Scala 1 : 500

**PIANO TERRA  
 PARTICELLA 307**

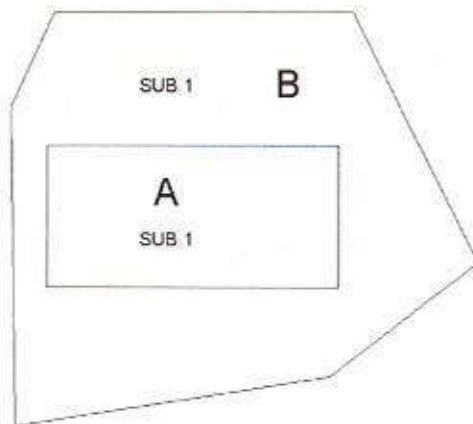

**PIANO TERRA  
 PARTICELLA 305**

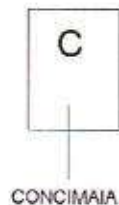

Ultima planimetria in atti



## Visura storica per immobile

### Situazione degli atti informatizzati al 13/03/2023

<b>Dati della richiesta</b>	Comune di <b>TRICARICO (Codice:L418)</b>
	Provincia di <b>MATERA</b>
<b>Catasto Fabbricati</b>	Foglio: <b>68</b> Particella: <b>307</b> Sub.: <b>1</b>

**INTESTATI**

1		(1) Proprietà 1/2
2		(1) Proprietà 1/2

**Unità immobiliare dal 19/06/2012**

N.	DATI IDENTIFICATIVI				DATI DI CLASSAMENTO				DATI DERIVANTI DA		
	Sezione Urbana	Foglio	Particella	Sub	Zona Cens.	Micro Zona	Categoria	Classe		Consistenza	Superficie Catastale
1		68	305 307	1			D/10				Euro 1.202,00
Indirizzo											
Notifica											
Annotazioni											
					Partito				Mml.58		
-classamento e rendita validati											

**Mappali Terreni Correlati**  
Codice Comune L418 - Foglio 68 - Particella 305  
Codice Comune L418 - Foglio 68 - Particella 307

**Situazione dell'unità immobiliare dal 08/07/2011**

N.	DATI IDENTIFICATIVI				DATI DI CLASSAMENTO				DATI DERIVANTI DA		
	Sezione Urbana	Foglio	Particella	Sub	Zona Cens.	Micro Zona	Categoria	Classe		Consistenza	Superficie Catastale
1		68	305 307	1			D/10				Euro 1.202,00
Indirizzo											
Notifica											
					Partito				Mml.58		
-classamento e rendita validati											

## Visura storica per immobile Situazione degli atti informatizzati al 13/03/2023

Annatazioni	-chiusamento e rendita proposta (d.n. 301/94)
-------------	---

L'intestazione alla data della richiesta deriva dai seguenti atti:

Situazione degli intestati dal 08/07/2011

N	DATA	DATI ANAGRAFICI	CODICE FISCALE	DIRITTI E ONERI REALI
1				(1) Proprietà' 1/2
2				(1) Proprietà' 1/2

DATI DERIVANTI DA COSTITUZIONE del 08/07/2011 Pratica n. MT0131374 in atti dal 08/07/2011 COSTITUZIONE (n. 3997.1/2911)

Visura telematica

Tributi speciali: Euro 0,90

\* Codice Fiscale Validato in Anagrafe Tributaria.





**Agenzia del Territorio**  
**CATASTO FABBRICATI**  
Ufficio provinciale di  
Matera

Dichiarazione protocollo n. M10/1174 del 08/07/2011  
Pianificata di u.s.c. in Comune di Tricarico  
Contrada Piano Belle Ganesire

Scala 1:200

qAV, BRC

Identificativo Catastrale:  
Sezione: 58  
Foglio: 58  
Particella: 307  
Subalterno: 1

Compiata da:  
Trabacchi Giuseppe  
Teorico all'albo:  
Architetta  
Pier. Macera N. 224

**PLANIMETRIA - A -**  
**PIANO TERRA**  
**PARTICELLA 307**

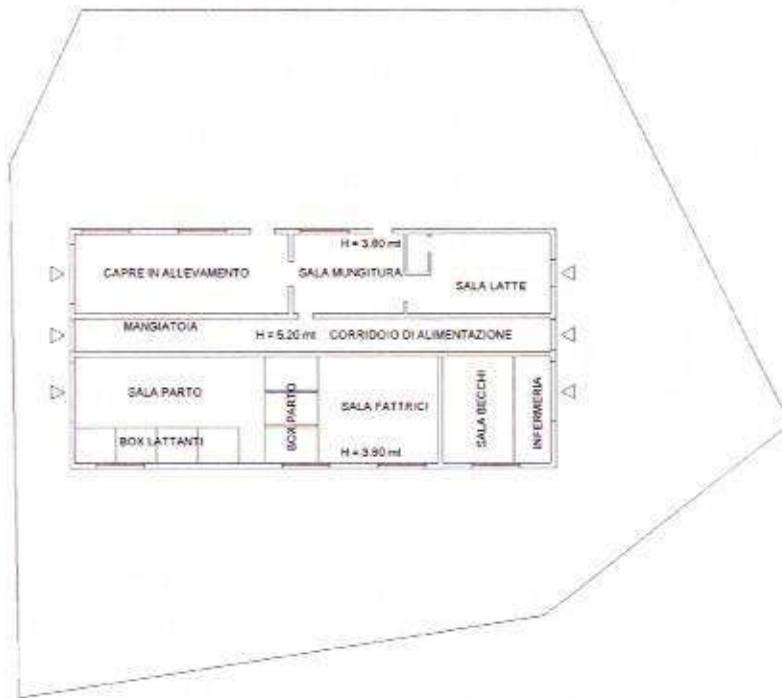

**PIANO TERRA**  
**PARTICELLA 305**  
**CONCIMAIA**

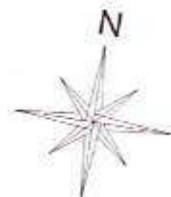

Ultima planimetria in atti



## Visura storica per immobile

### Situazione degli atti informatizzati al 13/03/2023

<b>Dati della richiesta</b>	Comune di <b>TRICARICO</b> (Codice: L418)
<b>Catasto Fabbricati</b>	Provincia di <b>MATERA</b> Foglio: <b>68</b> Particella: <b>309</b> Sub.: <b>1</b>

**INTESTATI**

1		(1) Proprietà 1/2
2		(1) Proprietà 1/2

**Unità immobiliare dal 19/06/2012**

N.	DATI IDENTIFICATIVI				DATI DI CLASSAMENTO					DATI DERIVANTI DA		
	Sezione Urbana	Foglio	Particella	Sub	Zona Cens.	Micro Zona	Categoria	Classe	Consistenza		Superficie Catastale	Rendita
1		68	309	1			D/10				Euro 616,00	VARIAZIONE NEL CLASSAMENTO del 19/06/2012 Pratica n. MT0099680 in atti dal 19/06/2012 VARIAZIONE DI CLASSAMENTO (n. 5517/1/2012)
Indirizzo: CONTRADA PIANO DELLE GINESTRE n. SNC Piano T												
Notifica: <span style="float: right;">Mod.58</span>												
Annotazioni: <span style="float: right;">Mod.58</span>												

**Mappali Terreni Correlati**  
Codice Comune L418 - Foglio 68 - Particella 309

**Situazione dell'unità immobiliare dal 08/07/2011**

N.	DATI IDENTIFICATIVI				DATI DI CLASSAMENTO					DATI DERIVANTI DA		
	Sezione Urbana	Foglio	Particella	Sub	Zona Cens.	Micro Zona	Categoria	Classe	Consistenza		Superficie Catastale	Rendita
1		68	309	1			D/10				Euro 616,00	COSTITUZIONE del 08/07/2011 Pratica n. MT0131556 in atti dal 08/07/2011 COSTITUZIONE (n. 3995/1/2011)
Indirizzo: CONTRADA PIANO DELLE GINESTRE n. SNC Piano T												
Notifica: <span style="float: right;">Mod.58</span>												
Annotazioni: <span style="float: right;">Mod.58</span>												

## Visura storica per immobile

### Situazione degli atti informatizzati al 13/03/2023

L'intestazione alla data della richiesta deriva dai seguenti atti:

Situazione degli intestati dal 08/07/2011

N	DATA ANAGRAFICA	DIRITTI E ONERI REALI
1	[REDACTED]	(1) Proprieta' 1/2
2	[REDACTED]	(1) Proprieta' 1/2
DATI		

Visura telematica

Tributi speciali: Euro 0,90

\* Codice Fiscale Validato in Anagrafe Tributaria.





## ACCERTAMENTO DELLA PROPRIETÀ IMMOBILIARE URBANA ELENCO DEI SUBALTERNI ASSEGNATI

Comune	Sezione	Foglio	Particella	Tipo mappale	del:
TRICARICO		68	309	125038	27/06/2011

Sub	UBICAZIONE via/piazza	n.civ	Piani	Scala	Int	DESCRIZIONE
1	contrada piano delle ginestre	SNC	T			AZIENDA AGRICOLA PERRONE

Visura telematica



<b>ELABORATO PLANIMETRICO</b>	Cospilato dai Trabaci Giuseppe	Inscritto all'albo: Architetto	Prov. Matera	N. 224
Comune di Tricarico	Sezione 1 Foglio 68	Particella 309	Pregevolezza n. 08/07/2011 del	
Rappresentazione grafica dei subalterni				
Tipo Mappa n. 325/38 del 27/06/2011 Scala 1 : 200				

Agencia del Territorio  
**CATASTO FABBRICATI**  
 Ufficio provinciale di Matera

Ultima planimetria in atti

Data: 13/03/2023 - n. T110100 - Richiedente: Telematico

Totale schede: 1 - Formato di acquisizione: A3(297x420) - Formato stampa richiesto: A4(210x297) - Fattore di scala non utilizzabile

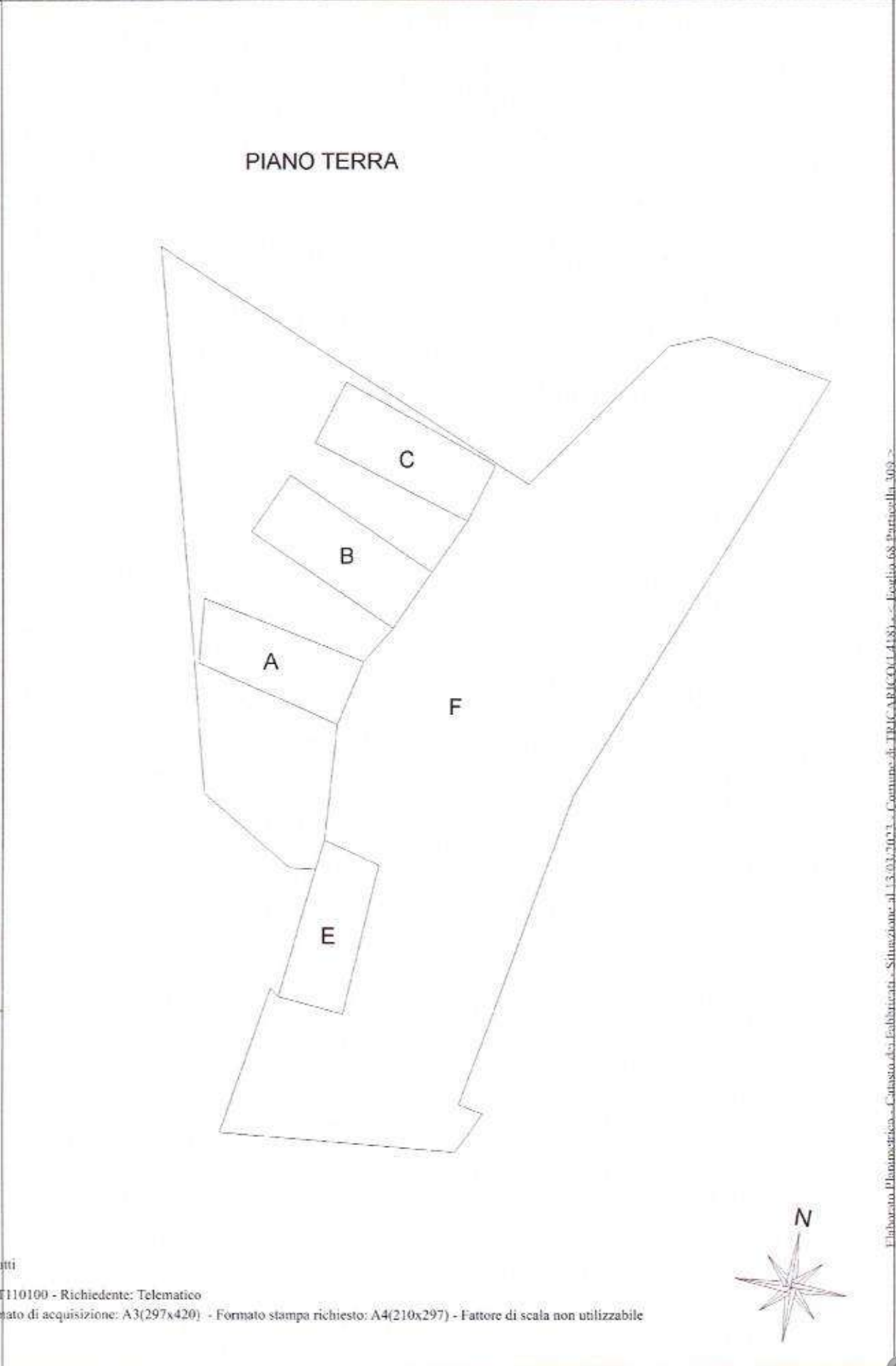

Elaborato Planimetrico - Catasto dei Fabbricati - Situazione al 13/03/2023 - Comune di TRICARICO - Foglio 68 Particella 309

Firmato Da: ABALSAMO PASQUALE Emesso Da: ARUBAPEC S.P.A. NG CA 3 Serial#: 3b4ee34b016f739ee0050653d0516d4f



**Agenzia del Territorio  
CATASTO FABBRICATI  
Ufficio Provinciale di  
Matera**

Dichiarazione protocollo n. MT0131356 del 08/07/2011

Planimetria di u.i.u. in Comune di Tricarico

Contrada Piano Delle Ginestre

civ. SNC

Identificativi Catastali:

Sezione:  
Foglio: 68  
Particella: 309  
Subalterno: 1

Compilata da:  
Trabace Giuseppe  
Iscritto all'albo:  
Architetti

Prov. Matera

N. 224

Scheda n. 1

Scala 1:100

## PLANIMETRIA - A - PIANO TERRA

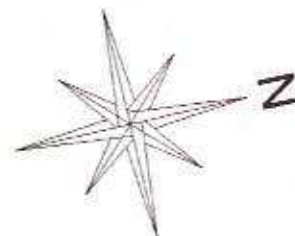

Ultima planimetria in atti

Data: 13/03/2023 - n. T160825 - Richiedente: BLSPQL78C191610C

Totale schede: 4 - Formato di acquisizione: A4(210x297) - Formato stampa richiesto: A4(210x297)

**Agenzia del Territorio  
CATASTO FABBRICATI  
Ufficio Provinciale di  
Matera**

Dichiarazione protocollo n. MT0131356 del 08/07/2011

Planimetria di u.i.u. in Comune di Tricarico

Contrada Piano Delle Ginestre

civ. SNC

Identificativi Catastali:

Sezione:

Foglio: 68

Particella: 309

Subalterno: 1

Compilata da:

Trabace Giuseppe

Iscritto all'albo:

Architetti

Prov. Matera

N. 224

Scheda n. 2

Scala 1:100

## PLANIMETRIA - B - PIANO TERRA

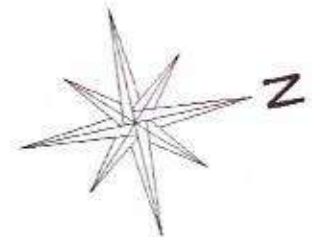

Ultima planimetria in atti

Data: 13/03/2023 - n. T160825 - Richiedente: BLSPQL78C191610C

Totale schede: 4 - Formato di acquisizione: A4(210x297) - Formato stampa richiesto: A4(210x297)



**Agenzia del Territorio  
CATASTO FABBRICATI  
Ufficio Provinciale di  
Matera**

Dichiarazione protocollo n. MT0131356del 08/07/2011

Planimetria di u.i.u. in Comune di Tricarico

Contrada Piano Delle Ginestre

civ. SNC

Identificativi Catastali:

Sezione:  
Foglio: 68  
Particella: 309  
Subalterno: 1

Compilata da:  
Trabace Giuseppe  
Iscritto all'albo:  
Architetti

Prov. Matera

N. 224

Scheda n. 3

Scala 1:100

## PLANIMETRIA - C - PIANO TERRA

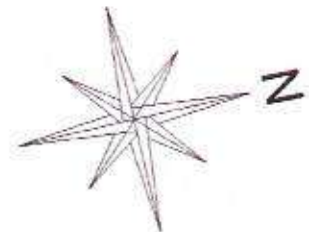

Ultima planimetria in atti

Data: 13/03/2023 - n. T160825 - Richiedente: BLSPQL78C191610C

Totale schede: 4 - Formato di acquisizione: A4(210x297) - Formato stampa richiesto: A4(210x297)



**Agenzia del Territorio  
CATASTO FABBRICATI  
Ufficio Provinciale di  
Matera**

Dichiarazione protocollo n. MT0131356 del 08/07/2011

Planimetria di u.i.u. in Comune di Tricarico

Contrada Piano Delle Ginestre

civ. SNC

Identificativi Catastali:

Sezione:

Foglio: 68

Particella: 309

Subalterno: 1

Compilata da:

Trabace Giuseppe

Iscritto all'albo:

Architetti

Prov. Matera

N. 224

Scheda n. 4

Scala 1:100

## PLANIMETRIA - D - PIANO TERRA



Ultima planimetria in atti

Data: 13/03/2023 - n. T160825 - Richiedente: BLSPQL78C191610C

Totale schede: 4 - Formato di acquisizione: A4(210x297) - Formato stampa richiesto: A4(210x297)



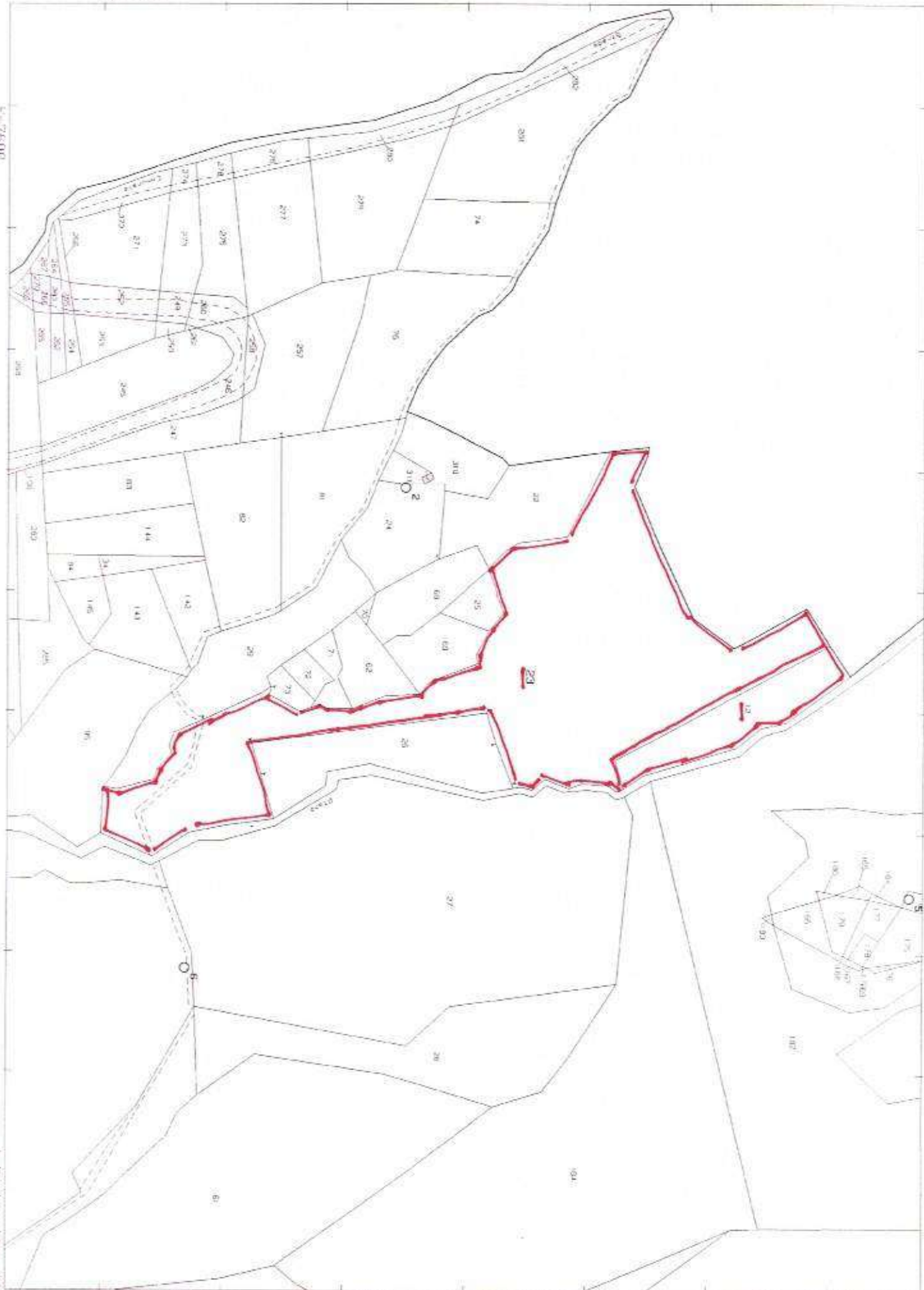

## Visura storica per immobile

### Situazione degli atti informatizzati al 13/03/2023

<b>Dati della richiesta</b>	Comune di <b>TRICARICO</b> (Codice: L.418)
<b>Catasto Terreni</b>	Provincia di <b>MATERA</b> Foglio: <b>68</b> Particella: <b>12</b>

#### INTESTATI

1		(1) Proprietà 1/2
2		(1) Proprietà 1/2

#### Unità immobiliare dall'impianto meccanografico

N.	DATI IDENTIFICATIVI			DATI CLASSAMENTO			DATI DERIVANTI DA		
	Foglio	Particella	Sub Porz.	Qualità Classe	Superficie(m²) ha are ca	Deduz.		Reddito	
1	68	12	-	INCOLT PROD	65 84		<table border="1" style="width: 100%; border-collapse: collapse;"> <tr> <td style="width: 50%;">Dominicale Euro 1,70 L. 3.292</td> <td style="width: 50%;">Agrario Euro 0,68 L. 1.317</td> </tr> </table>	Dominicale Euro 1,70 L. 3.292	Agrario Euro 0,68 L. 1.317
Dominicale Euro 1,70 L. 3.292	Agrario Euro 0,68 L. 1.317								
							Impianto meccanografico del 04/08/1976		
Notifica						16923			

#### L'intestazione alla data della richiesta deriva dai seguenti atti:

##### Situazione degli intestati dal 29/10/1996

N	DATI ANAGRAFICI	DIRITTI E ONERI REALI
1		(1) Proprietà 1/2
2		(1) Proprietà 1/2
<small>NOTIZIA DI TRASMISSIONE ANTICIPA - CANTONALE - STELLA MOTTIERA (MT) Registrazione registrata in data 14/11/1996 - Voltura n. 3763.1/1996 In atti dal 24/12/1996</small>		

##### Situazione degli intestati dall'impianto meccanografico

N	DATI ANAGRAFICI	DIRITTI E ONERI REALI
1		(99) Da verificare fino al 29/10/1996





## Visura storica per immobile Situazione degli atti informatizzati al 13/03/2023

DATI DERIVANTI DA

Impianto meccanografico del 04/08/1976

Visura telematica

Tributi speciali: Euro 0,90

\* Codice Fiscale Validato in Anagrafe Tributaria.



## Visura storica per immobile

### Situazione degli atti informatizzati al 13/03/2023

<b>Dati della richiesta</b>	Comune di <b>TRICARICO</b> (Codice:L418)
<b>Catasto Terreni</b>	Provincia di <b>MATERA</b> Foglio: <b>68</b> Particella: <b>23</b>

**INTESTATI**

1		(1) Proprietà I/2
2		(1) Proprietà I/2

**Unità immobiliare dal 14/12/2017**

N.	DATI IDENTIFICATIVI				DATI CLASSAMENTO				DATI DERIVANTI DA	
	Foglio	Particella	Sub	Porz.	Qualità Classe	Superficie(m²) ha are ca	Deduz.	Reddito		
1	68	23		AA	PASCOLO 3	3 65 78		Dominicale	Agrario	Euro 13,22
				AB	PASCOLO ARB	1 68 40				Euro 13,05
Tabella di variazione del 06/06/2017 Pratica n. MT0103722 in atti dal 14/12/2017 TRASMISSIONE DATI AGEA AI SENSI DEL DL 3.10.2006 N. 262 (n. 11338 1/2017)										
di studio: Variazione culturale eseguita ai sensi del D.L. 3.10.2006 n. 262, convertito con modificazioni nella legge 24.11.2006 n. 286 e successive modificazioni (anno 2017) - Eseguita a seguito di dichiarazione resa il 06/06/2017 all'Organismo Pagatore AGEA con la domanda AGEA-ADU 2017.0278107 (Schiedi validazione/fascicolo prof. n. AGEA-CAA6106.2017.0002802)										

**Situazione dell'unità immobiliare dall'impianto meccanografico**

N.	DATI IDENTIFICATIVI				DATI CLASSAMENTO				DATI DERIVANTI DA	
	Foglio	Particella	Sub	Porz.	Qualità Classe	Superficie(m²) ha are ca	Deduz.	Reddito		
1	68	23		-	PASCOLO 3	5 34 18		Dominicale	Agrario	Euro 19,31
										L. 74.785
di studio: Variazione culturale eseguita ai sensi del D.L. 3.10.2006 n. 262, convertito con modificazioni nella legge 24.11.2006 n. 286 e successive modificazioni (anno 2017) - Eseguita a seguito di dichiarazione resa il 06/06/2017 all'Organismo Pagatore AGEA con la domanda AGEA-ADU 2017.0278107 (Schiedi validazione/fascicolo prof. n. AGEA-CAA6106.2017.0002802)										

## Visura storica per immobile

### Situazione degli atti informatizzati al 13/03/2023

L'intestazione alla data della richiesta deriva dai seguenti atti:

#### Situazione degli intestati dal 29/10/1996

N.	DATI ANAGRAFICI	CODICE FISCALE	DIRITTI E ONERI REALI
1	[REDACTED]	[REDACTED]	(1) Proprietà' 1/2
2	[REDACTED]	[REDACTED]	(1) Proprietà' 1/2

DATI DERIVANTI DA: ATTO del 29/10/1996 Tribunale ufficiale CASINO M.A. Sede MATERA (MT) Repertorio n. 65676 - UR Sede MATERA (MT) Registrazione registrato in data 14/11/1996 - Voltura n. 3763 1/1996 in atti dal 24/12/1996

#### Situazione degli intestati dall'impianto meccanografico

N.	DATI ANAGRAFICI	CODICE FISCALE	DIRITTI E ONERI REALI
1	[REDACTED]	BSCPFR32607L418W*	(99) Da verificare fino al 29/10/1996

DATI DERIVANTI DA: Impianto meccanografico del 04/08/1976

Visura telematica

Tributi speciali: Euro 0,90

\* Codice Fiscale Validato in Anagrafe Tributaria.



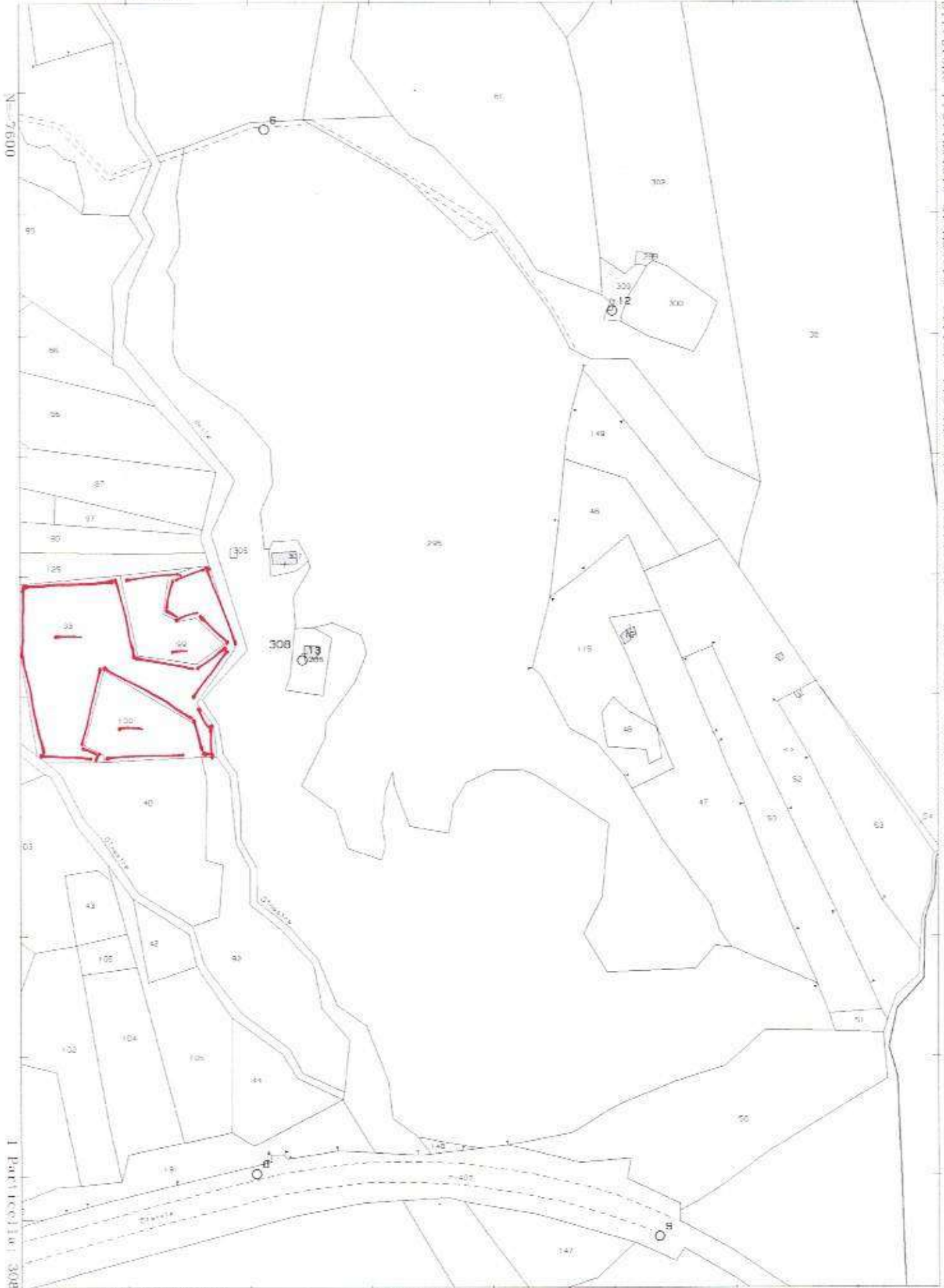



## Visura storica per immobile

### Situazione degli atti informatizzati al 13/03/2023

<b>Dati della richiesta</b>	Comune di <b>TRICARICO</b> (Codice: <b>L418</b> )
<b>Catasto Terreni</b>	Provincia di <b>MATERA</b> Foglio: <b>68</b> Particella: <b>33</b>

**INTESTATI**

1		(1) Proprietà 1/2
2		(1) Proprietà 1/2

**Unità immobiliare dal 13/12/2007**

N.	DATI IDENTIFICATIVI				DATI CLASSAMENTO				DATI DERIVANTI DA		
	Foglio	Particella	Sub	Porz.	Qualità Classe	Superficie(m <sup>2</sup> ) ha are ca.	Deduz.	Reddito			
1	68	33		AA	SEMINATIVO 2	41 40		Dominicale	Euro 17,11	Agrario	Euro 10,69
				AB	PASCOLO 1 ARB	1 25 00		Dominicale	Euro 16,14	Agrario	Euro 9,68
TABELLA DI VARIAZIONE del 13/12/2007 Pratica n. MT0299161 in atti dal 13/12/2007 TRASMISSIONE DATI AGEA AI SENSI DEL DL 3.10.2006 N.262 (n. 79232.12907)											
di studio: VARIAZIONE COLTURALE ESEGUITA AI SENSI DEL DL 3.10.2006 N. 262, CONVERTITO CON MODIFICAZIONI NELLA LEGGE 24.11.2006 N. 286 (ANNO 2007) - QUALITÀ DICHIARATA D PARIFICATA A COLTURA PRESENTE NEL QUADRO TARIFFARIO DEL COMUNE.											

**Situazione dell'unità immobiliare dall'impianto meccanografico**

N.	DATI IDENTIFICATIVI				DATI CLASSAMENTO				DATI DERIVANTI DA		
	Foglio	Particella	Sub	Porz.	Qualità Classe	Superficie(m <sup>2</sup> ) ha are ca.	Deduz.	Reddito			
1	68	33		-	SEMINATIVO 2	1 66 40		Dominicale	Euro 68,75 L. 133,120	Agrario	Euro 42,97 L. 83,200
				Impianto meccanografico del 04/08/1976							
di studio: VARIAZIONE COLTURALE ESEGUITA AI SENSI DEL DL 3.10.2006 N. 262, CONVERTITO CON MODIFICAZIONI NELLA LEGGE 24.11.2006 N. 286 (ANNO 2007) - QUALITÀ DICHIARATA D PARIFICATA A COLTURA PRESENTE NEL QUADRO TARIFFARIO DEL COMUNE.											

## Visura storica per immobile

### Situazione degli atti informatizzati al 13/03/2023

L'intestazione alla data della richiesta deriva dai seguenti atti:

#### Situazione degli intestati dal 29/10/1996

N.	DATI ANAGRAFICI	CODICE FISCALE	DIRITTI E ONERI REALI
1	[REDACTED]	[REDACTED]	(1) Proprietà' 1/2
2	[REDACTED]	[REDACTED]	(1) Proprietà' 1/2

DATI DERIVANTI DA: Atto del 29/10/1996 Pubblico ufficiale CASINO M.A. Sede MATERA (MT) Registrazione registrata in data 14/11/1996 - Voltura n. 3763.3/1996 in atti dal 24/12/1996

#### Situazione degli intestati dal 16/12/1990

N.	DATI ANAGRAFICI	CODICE FISCALE	DIRITTI E ONERI REALI
1	[REDACTED]	[REDACTED]	(1) Proprietà' 1/2 fino al 29/10/1996
2	[REDACTED]	[REDACTED]	(1) Proprietà' 1/2 fino al 29/10/1996

DATI DERIVANTI DA: DOMANDA (COMPRESSE LE DENUNZIE PER VARI/AZIONI) del 16/12/1990 - Voltura n. 3894.1/1996 in atti dal 24/12/1996

#### Situazione degli intestati dall'impianto meccanografico

N.	DATI ANAGRAFICI	CODICE FISCALE	DIRITTI E ONERI REALI
1	[REDACTED]	[REDACTED]	(3) Comproprietario fino al 16/12/1990
2	[REDACTED]	[REDACTED]	(8) Usufrutto fino al 16/12/1990
3	[REDACTED]	[REDACTED]	(3) Comproprietario fino al 16/12/1990

DATI DERIVANTI DA: [REDACTED] impianto meccanografico del numero 1976

Visura telematica

Tributi speciali: Euro 0,90

\* Codice Fiscale Validato in Anagrafe Tributaria.



## Visura storica per immobile

### Situazione degli atti informatizzati al 13/03/2023

<b>Dati della richiesta</b>	Comune di <b>TRICARICO (Codice:L418)</b>
<b>Catasto Terreni</b>	Provincia di <b>MATERA</b> Foglio: <b>68</b> Particella: <b>99</b>

#### INTESTATI

1		(1) Proprietà 1/2
2		(1) Proprietà 1/2

#### Unità immobiliare dal 10/12/2019

N	DATI IDENTIFICATIVI				Porz.	Qualità Classe	DATI CLASSAMENTO			DATI DERIVANTI DA
	Foglio	Particella	Sub	Superficie(m²) ha are ca			Deduc.	Reddito		
1	68	99		36,80	-	PASCOLO ARB	Euro 4,75	Euro 2,85	Agrario	TABELLA DI VARIAZIONE del 25/04/2019 Pratica n. MT0088082 in atti dal 10/12/2010 TRASMISSIONE DATI AGEA AI SENSI DEL DL 3/10/2006 N. 262 (n. 4031/1/2010)
<small>                     Notifica                      Annotazioni                      di studio: Variazione culturale eseguita ai sensi del DL 3/10/2006 n. 262, con diritto con modificazioni nella legge 24/11/2006 n. 286 e successive modificazioni (anno 2019) - Eseguita il seguito di dichiarazione resa il 25/04/2019 all'Organismo Pagatore AGEA con la domanda AGEA ADU_2019.0163163 (Scheda validazione fascicolo prot. n. AGEA.CAA6106_2019.0009973)                 </small>										

#### Situazione dell'unità immobiliare dal 10/12/2010

N	DATI IDENTIFICATIVI				Porz.	Qualità Classe	DATI CLASSAMENTO			DATI DERIVANTI DA
	Foglio	Particella	Sub	Superficie(m²) ha are ca			Deduc.	Reddito		
1	68	99		32,08	AA AB	PASCOLO PASCOLO ARB	Euro 2,32 Euro 0,61	Euro 1,16 Euro 0,37	Agrario	TABELLA DI VARIAZIONE del 10/12/2010 Pratica n. MT0279992 in atti dal 10/12/2010 TRASMISSIONE DATI AGEA AI SENSI DEL DL 3/10/2006 N. 262 (n. 10441/1/2010)
<small>                     Notifica                 </small>										



## Visura storica per immobile

### Situazione degli atti informatizzati al 13/03/2023

di studio: VARIAZIONE CULTURALE ESEGUITA AI SENSI DEL DL. 3.10.2006 N. 262, CONVERTITO CON MODIFICAZIONI NELLA LEGGE 24.11.2006 N. 286 E SUCCESSIVE MODIFICAZIONI (ANNO 2010)

#### Situazione dell'unità immobiliare dal 13/12/2007

N.	DATI IDENTIFICATIVI				DATI CLASSAMENTO				DATI DERIVANTI DA	
	Foglio	Particella	Sub	Porz	Qualità Classe	Superficie(m <sup>2</sup> ) In are ca	Deduz.	Reddito		
1	68	99		-	PASCOLO ARB	36,80		Dominicale Euro 4,75	Agrario Euro 2,85	TABELLA DI VARIAZIONE del 13/12/2007 Pratica n. MT02/99177 in atti dal 13/12/2007 TRASMISSIONE DATI AGEA AI SENSI DEL DL. 3.10.2006 N.262 (n. 79226.1/2007)
<b>Notifica</b>										
di studio: VARIAZIONE CULTURALE ESEGUITA AI SENSI DEL DL. 3.10.2006 N. 262, CONVERTITO CON MODIFICAZIONI NELLA LEGGE 24.11.2006 N. 286 (ANNO 2007) - QUALITÀ DICHIARATA O PARIFICATA A CULTURA PRESENTE NEL QUADRO TARIFFARIO DEL COMUNE										

#### Situazione dell'unità immobiliare dall'impianto meccanografico

N.	DATI IDENTIFICATIVI				DATI CLASSAMENTO				DATI DERIVANTI DA	
	Foglio	Particella	Sub	Porz	Qualità Classe	Superficie(m <sup>2</sup> ) In are ca	Deduz.	Reddito		
1	68	99		-	SEMINATIVO 4	36,80		Dominicale Euro 10,45 L. 20,240	Agrario Euro 6,65 L. 12,880	Impianto meccanografico del 04/08/1976
<b>Notifica</b>										
11876										

#### L' intestazione alla data della richiesta deriva dai seguenti atti:

#### Situazione degli intestati dal 29/10/1996

N.	DATI ANAGRAFICI	CODICE FISCALE	DIRITTI E ONERI REALI
1	[REDACTED]	[REDACTED]	(1) Proprietà' 1/2
2	[REDACTED]	[REDACTED]	(1) Proprietà' 1/2



## Visura storica per immobile

### Situazione degli atti informatizzati al 13/03/2023

**DATI DERIVANTI DA** Atto del 29/10/1996 Pubblico ufficiale CASINO M.A. Sede MATERA (MT) Repertorio n. 65676 - UR Sede MATERA (MT) Registrazione registrato in data 14/11/1996 - Volgara n. 3763 3/1996 in atti dal 24/12/1996

#### Situazione degli intestati dal 16/12/1990

N.	DATI ANAGRAFICI	CODICE FISCALE	DIRITTI E ONERI REALI
1	[REDACTED]	[REDACTED]	(1) Proprietà 1/2 fino al 29/10/1996
2	[REDACTED]	[REDACTED]	(1) Proprietà 1/2 fino al 29/10/1996

**DATI DERIVANTI DA** DOMANDA (COMPRESSE LE DENUNZIE PER VARIAZIONI) del 16/12/1990 - Volgara n. 3894 3/1996 in atti dal 24/12/1996

#### Situazione degli intestati dall'impianto meccanografico

N.	DATI ANAGRAFICI	CODICE FISCALE	DIRITTI E ONERI REALI
1	[REDACTED]	[REDACTED]	(3) Comproprietario fino al 16/12/1990
2	[REDACTED]	[REDACTED]	(8) Usufrutto fino al 16/12/1990
3	[REDACTED]	[REDACTED]	(3) Comproprietario fino al 16/12/1990

**DATI DERIVANTI DA** Impianto meccanografico del 04/08/1976

Visura telematica

Tributi speciali: Euro 0,90

\* Codice Fiscale Validato in Anagrafe Tributaria.



## Visura storica per immobile

### Situazione degli atti informatizzati al 13/03/2023

<b>Dati della richiesta</b>	Comune di <b>TRICARICO</b> (Codice:L418)
<b>Catasto Terreni</b>	Provincia di <b>MATERA</b> Foglio: <b>68</b> Particella: <b>100</b>

**INTESTATI**

1		(1) Proprietà 1/2
2		(1) Proprietà 1/2

**Unità immobiliare dal 10/12/2019**

N.	DATI IDENTIFICATIVI			Porz.	Qualità Classe	DATI CLASSAMENTO		Deduz.	Reddito		DATI DERIVANTI DA
	Foglio	Particella	Sub			Superficie(m²) ha, are, ca	Dominicale		Agrario		
1	68	100		-	PASCOLO ARB	1	45 60		Euro 5,89	Euro 3,53	TABELLA DI VARIAZIONE del 25/04/2019 Pratica n. MT0088083 in atti dal 10/12/2019 TRASMISSIONE DATI AGEA AI SENSI DEL DL 3.10.2006 N. 262 (n. 4032.1/2019)
<p><b>Notifica</b></p> <p><b>Annotazioni</b></p> <p>di studio: Variazione culturale eseguita ai sensi del DL 3.10.2006 n. 262, con merito con modificazioni nella legge 24.11.2006 n. 286 e successive modificazioni (atto 2019) - Eseguita a seguito di dichiarazione resa il 25/04/2019 all'Organismo Pagatore AGEA con la domanda AGEA ADG 2019 D163163 (Schada validazione/fascicolo prot. n. AGEA.CAA6106.2019.0009973)</p>											

**Situazione dell'unità immobiliare dal 22/12/2009**

N.	DATI IDENTIFICATIVI			Porz.	Qualità Classe	DATI CLASSAMENTO		Deduz.	Reddito		DATI DERIVANTI DA
	Foglio	Particella	Sub			Superficie(m²) ha, are, ca	Dominicale		Agrario		
1	68	100		AA AB	SEMINATIVO PASCOLO ARB	4 1	62 57 43 03		Euro 0,73 Euro 5,56	Euro 0,46 Euro 3,33	TABELLA DI VARIAZIONE del 22/12/2009 Pratica n. MT0207645 in atti dal 22/12/2009 TRASMISSIONE DATI AGEA AI SENSI DEL DL 3.10.2006 N. 262 (n. 8333.1/2009)
<p><b>Notifica</b></p>											

## Visura storica per immobile Situazione degli atti informatizzati al 13/03/2023

Annunziatari: di studio: VARIAZIONE CATASTRALE ESEGUITA AI SENSI DEL DL 3/10/2006 N. 262, CONVERTITO CON MODIFICAZIONI NELLA LEGGE 24/11/2006 N. 286 E SUCCESSIVE MODIFICAZIONI (ANNO 2009)

### Situazione dell'unità immobiliare dall'impianto meccanografico

N	DATI IDENTIFICATIVI				DATI CLASSAMENTO				DATI DERIVANTI DA		
	Foglio	Particella	Sub	Porz.	Qualità Classe	Superficie(m <sup>2</sup> ) ha are ca	Decluz.	Reddito			
1	68	100		-	SEMINATIVO 4	45 60		Dominicale Euro 12,95 L. 25,080	Agrario Euro 8,24 L. 15,960		
Notifica						Partita	11876				

L'intestazione alla data della richiesta deriva dai seguenti atti:

### Situazione degli intestati dal 29/10/1996

N.	DATI ANAGRAFICI	CODICE FISCALE	DIRITTI E ONERI REALI
1	[REDACTED]	[REDACTED]	(1) Proprietà 1/2
2	[REDACTED]	[REDACTED]	(1) Proprietà 1/2
DATI DERIVANTI DA			
DOMANDA (COMPRESA LE DENUNZIE PER VARIAZIONI) del 16/12/1990 - Voltura n. 3894/1/1996 in atti dal 24/12/1996			

### Situazione degli intestati dal 16/12/1990

N	DATI ANAGRAFICI	CODICE FISCALE	DIRITTI E ONERI REALI
1	[REDACTED]	[REDACTED]	(1) Proprietà 1/2 fino al 29/10/1996
2	[REDACTED]	[REDACTED]	(1) Proprietà 1/2 fino al 29/10/1996
DATI DERIVANTI DA			
DOMANDA (COMPRESA LE DENUNZIE PER VARIAZIONI) del 16/12/1990 - Voltura n. 3894/1/1996 in atti dal 24/12/1996			

### Situazione degli intestati dall'impianto meccanografico

N	DATI ANAGRAFICI	CODICE FISCALE	DIRITTI E ONERI REALI
1	[REDACTED]	[REDACTED]	(8) Usufrutto fino al 16/12/1990
2	[REDACTED]	[REDACTED]	(3) Comproprietario fino al 16/12/1990
3	[REDACTED]	[REDACTED]	(3) Comproprietario fino al 16/12/1990

## Visura storica per immobile

### Situazione degli atti informatizzati al 13/03/2023

**DATI DERIVANTI DA**

Impianto meccanografico del 04/08/1976

Visura telematica

Tributi speciali: Euro 0,90

\* Codice Fiscale Validato in Anagrafe Tributaria.







## Visura storica per immobile

### Situazione degli atti informatizzati al 13/03/2023

<b>Dati della richiesta</b>	Comune di <b>TRICARICO (Codice:L418)</b>
	Provincia di <b>MATERA</b>
<b>Catasto Terreni</b>	Foglio: <b>68 Particella: 295</b>

#### INTESTATI

1		(1) Proprietà 1/2
2		(1) Proprietà 1/2

#### Unità immobiliare dal 10/12/2013

N.	DATI IDENTIFICATIVI				DATI CLASSAMENTO				DATI DERIVANTI DA	
	Foglio	Particella	Sub	Perz	Qualità Classe	Superficie(m <sup>2</sup> ) ha are ca	Deduz	Reddito		
1	68	295		AA	SEMINATIVO I	14 02 34		Euro 688,04	Dominicale	Euro 434,55
				AB	PASCOLO ARB	81 04		Euro 10,46	Agrario	Euro 6,28
Notaifica Annotazioni: di studio VARIAZIONE CULTURALE ESEGUITA AI SENSI DEL DL. 3.10.2006 N. 262, CONVERTITO CON MODIFICAZIONI NELLA LEGGE 24.11.2006 N. 286 E SUCCESSIVE MODIFICAZIONI (ANNO 2013)										

#### Situazione dell'unità immobiliare dal 04/07/2011

N.	DATI IDENTIFICATIVI				DATI CLASSAMENTO				DATI DERIVANTI DA	
	Foglio	Particella	Sub	Perz	Qualità Classe	Superficie(m <sup>2</sup> ) ha are ca	Deduz	Reddito		
1	68	295		-	SEMINATIVO I	14 83 38		Euro 727,80	Dominicale	Euro 459,66
								Euro 459,66	Agrario	
Notaifica Annotazioni: Tipo Mappale del 04/07/2011 Pratica n. MT0125038 - in atti dal 04/07/2011, presentato il 27/06/2011 (n. 125038-1/2011)										

Nella variazione sono stati soppressi i seguenti immobili:

Foglio 68 Particella 35 , Foglio:68 Particella 36 , Foglio 68 Particella:37 , Foglio 68 Particella:45 , Foglio 68 Particella 67 ;

Sono stati inoltre variati i seguenti immobili:

Foglio 68 Particella 293 , Foglio:68 Particella 294 , Foglio:68 Particella 296 , Foglio 68 Particella 297 , Foglio 68 Particella 298 , Foglio 68 Particella 299 , Foglio 68 Particella:300 , Foglio 68 Particella 301 , Foglio 68 Particella 302 ;

## Visura storica per immobile Situazione degli atti informatizzati al 13/03/2023

Data: 13/03/2023 Ora: 10.18.35

Segue

Visura n.: T138147

Pag: 2

Foglio: 68 Particella 305 ; Foglio 68 Particella 304 ; Foglio 68 Particella 305 ; Foglio 68 Particella 306 ; Foglio 68 Particella 307 ; Foglio 68 Particella 308 ;

**L'intestazione alla data della richiesta deriva dai seguenti atti:**

**Situazione degli intestati dal 04/07/2011**

N		DATI IDENTIFICATIVI		DATI CLASSAMENTO		DATI DERIVANTI DA	
1							DIRITTI E ONERI REALI
2							(1) Proprietà: 1/2 (1) Proprietà: 1/2
DATI DERIVANTI DA							
TABELLA DI VARIAZIONE del 04/07/2011 - presentato il 2/06/2011 n. 123038 1/2011 - Pratica n. MT0123038 in atti dal 04/07/2011							

**Situazione dell'unità immobiliare che ha originato il precedente dal 17/06/2011**

N	DATI IDENTIFICATIVI			DATI CLASSAMENTO			DATI DERIVANTI DA	
	Foglio	Particella	Sub Porz	Qualità Classe	Superficie(m <sup>2</sup> ) ha are ca	Deduz	Reddito	
1	68	35	-	SEMINATIVO 4	14 85 40		Euro 421,93 Euro 268,50	VARIAZIONE D'UFFICIO del 17/06/2011 Pratica n. MT0126713 in atti dal 17/06/2011 DEF IST. FUS. DI PORZ. PROT. 129622/2011 in 1361 1/2011
Notifica Annotazioni: di atole: VARIAZIONE CULTURALE ESEGUITA AI SENSI DEL DL 3.10.2006 N. 262, CONVERTITO CON MODIFICAZIONI NELLA LEGGE 24.11.2006 N. 286 (ANNO 2007) - QUALITÀ DICHIARATA O PARIFICATA A COLTURA PRESENTE NEL QUADRO TARIFFARIO DEL COMUNE - FUSIONE DI PORZIONI SU RICHIESTA DI PARTE PER LA REDAZIONE DI UN ATTO DI AGGIORNAMENTO.								

Sono stati inoltre variati i seguenti immobili:

Foglio 68 Particella 36 ;

**Situazione dell'unità immobiliare dal 13/12/2007**

N	DATI IDENTIFICATIVI			DATI CLASSAMENTO			DATI DERIVANTI DA	
	Foglio	Particella	Sub Porz	Qualità Classe	Superficie(m <sup>2</sup> ) ha are ca	Deduz	Reddito	
1	68	35	AA AB	SEMINATIVO 4 PASCOLO 1 ARB	12 06 01 2 79 39		Euro 342,57 Euro 36,07 Euro 218,00 Euro 21,04	TABELLA DI VARIAZIONE del 13/12/2007 Pratica n. MT0299162 in atti dal 13/12/2007 TRASMISSIONE DATI AGEA AI SENSI DEL DL 3.10.2006 N.262 (n. 79213 1/2007)



## Visura storica per immobile

### Situazione degli atti informatizzati al 13/03/2023

<b>Notifica</b>		<b>Partita</b>	
<b>Annunciazioni</b>	di studio: VARIAZIONE CULTURALE ESIGUITA AI SENSI DEL DL 3-10-2006 N. 262, CONVERTITO CON MODIFICAZIONI NELLA LEGGE 24-11-2006 N. 286 (ANNO 2007) - QUALITÀ DICHIARATA O PABIFICATA A CULTURA PRESENTI NEL QUADRO TARIFFARIO DEL COMUNE		

#### Situazione dell'unità immobiliare dall'impianto meccanografico

N.	DATI IDENTIFICATIVI				DATI CLASSAMENTO				DATI DERIVANTI DA	
	Foglio	Particella	Sub	Porz.	Quantità Classe	Superficie(m <sup>2</sup> ) ha are ca	Debez	Reddito		
1	68	35		-	SEMINATIVO 4	14 85 40		Domiciliare Euro 421,93 L. 816,970	Agrario Euro 268,50 L. 519,890	Impianto meccanografico del 04/08/1976
<b>Notifica</b>					<b>Partita</b>				16923	

#### L'intestazione alla data della richiesta deriva dai seguenti atti:

##### Situazione degli intestati dal 29/10/1996

N.	DATI ANAGRAFICI	CODICE FISCALE	DIRITTI E ONERI REALI
1	[REDACTED]	[REDACTED]	(1) Proprietà' 1/2 - fino al 04/07/2011
2	[REDACTED]	[REDACTED]	(1) Proprietà' 1/2 - fino al 04/07/2011
<b>DATI DERIVANTI DA</b>			
Atto del 29/10/1996 Pubblico ufficiale CASINO M.A. Sede MATERA (MT) Repertorio n. 65676 - UR Sede MATERA (MT) Registrazione - registrato in data 14/11/1996 - Voltura n. 3763-1/1996 in atti dal 24/12/1996			

##### Situazione degli intestati dall'impianto meccanografico

N.	DATI ANAGRAFICI	CODICE FISCALE	DIRITTI E ONERI REALI
1	[REDACTED]	[REDACTED]	(99) Da verificare - fino al 29/10/1996
<b>DATI DERIVANTI DA</b>			
Impianto meccanografico del 04/08/1976			

Visura telematica  
 Tributi speciali: Euro 0,90

\* Codice Fiscale Validato in Anagrafe Tributaria.



## Visura storica per immobile

### Situazione degli atti informatizzati al 13/03/2023

<b>Dati della richiesta</b>	Comune di <b>TRICARICO</b> (Codice: L418)
<b>Catasto Terreni</b>	Provincia di <b>MATERA</b> Foglio: <b>68</b> Particella: <b>308</b>

#### INTESTATI

1		(1) Proprietà 1/2
2		(1) Proprietà 1/2

#### Unità immobiliare dal 16/12/2016

N	DATI IDENTIFICATIVI			DATI CLASSAMENTO				DATI DERIVANTI DA	
	Foglio	Particella	Sub	Porz.	Quantità Classe	Superficie(m <sup>2</sup> ) ha, are, ca	Deduc.		Reddito
1	68	308		AA	PASCOLO	3		Dominicale	Euro 1,98
				AB	PASCOLO ARB	1	27 32 10 29 58	Agrario	Euro 0,99 Euro 79,76
Notifica Annotazioni: di studio - Variazione comunale eseguita ai sensi del DL 3.10.2006 n. 262, con esito con modificazioni nella legge 24.11.2006 n. 286 e successive modificazioni (anno 2016) - Eseguita a seguito di dichiarazione resa il 14.06.2016 all'Organismo Pagatore AGEA con la domanda AGEA ADU 2016.0917509 (Scheda validazione fascicolo prot. n. AGEA.CAA.4698.2016.0002266)									

#### Situazione dell'unità immobiliare dal 04/07/2011

N	DATI IDENTIFICATIVI			DATI CLASSAMENTO				DATI DERIVANTI DA	
	Foglio	Particella	Sub	Porz.	Quantità Classe	Superficie(m <sup>2</sup> ) ha, are, ca	Deduc.		Reddito
1	68	308			PASCOLO	1		Dominicale	Euro 136,46
					ARB		10 56 90	Agrario	Euro 81,88
Notifica Tipo Mappale del 04/07/2011 Pratica n. MTO/125038 in atti dal 04/07/2011 presentato il 27/06/2011 (n. 125038.1/2011)									

Nella variazione sono stati soppressi i seguenti immobili:

Foglio 68 Particella: 35 ; Foglio 68 Particella: 36 ; Foglio 68 Particella: 37 ; Foglio 68 Particella: 45 ; Foglio 68 Particella: 67 ;

Sono stati inoltre variati i seguenti immobili:

## Visura storica per immobile

### Situazione degli atti informatizzati al 13/03/2023

Foglio 68 Particella 293 ; Foglio 68 Particella 294 ; Foglio 68 Particella 295 ; Foglio 68 Particella 296 ; Foglio 68 Particella 297 ; Foglio 68 Particella 298 ; Foglio 68 Particella 299 ; Foglio 68 Particella 300 ; Foglio 68 Particella 301 ;

Foglio 68 Particella 302 ; Foglio 68 Particella 303 ; Foglio 68 Particella 304 ; Foglio 68 Particella 305 ; Foglio 68 Particella 306 ; Foglio 68 Particella 307 ;

#### L'intestazione alla data della richiesta deriva dai seguenti atti:

##### Situazione degli intestati dal 04/07/2011

N	DATI ANAGRAFICI			CODICE FISCALE		DIRITTI ONERI REALI	
1						(1) Proprietà' 1/2	
2						(1) Proprietà' 1/2	
DATI DERIVANTI DA							
FEDERAZIONE VARIAZIONI SEI 04/07/2011 - presentato il 27/06/2011 n. 22058 /2011 - Pratica n. MTD12058 tratt. dal 04/07/2011							

##### Situazione dell'unità immobiliare che ha originato il precedente dal 12/03/2007

N	DATI IDENTIFICATIVI				DATI CLASSAMENTO				DATI DERIVANTI DA	
	Foglio	Particella	Sub	Perz	Qualità Classe	Superficie(m <sup>2</sup> ) ha are ca	Deduz	Reddito		
1	68	45	-	-	PASCOLO I ARB	10 78 53		Euro 139,25  Euro 83,55	TABELLA DI VARIAZIONE del 12/03/2007 Pratica n. MTD087170 in atti dal 12/03/2007 TRASMISSIONE DATI AI SENSI DEL DECRETO 262 DEL 3 OTTOBRE 2006 (n. 36724 /2007)	
di studio: VARIAZIONE COLTURALE EX D.L. N. 262/06 - QUALITÀ DICHIARATA O PARIFICATA A CULTURA PRESENTE NEL QUADRO TARIFFARIO										
Partita:										
Partita:										

##### Situazione dell'unità immobiliare dall'impianto meccanografico

N	DATI IDENTIFICATIVI				DATI CLASSAMENTO				DATI DERIVANTI DA	
	Foglio	Particella	Sub	Perz	Qualità Classe	Superficie(m <sup>2</sup> ) ha are ca	Deduz	Reddito		
1	68	45	-	-	PASC CESPUG	10 78 53		Euro 72,41 L. 140,209  Euro 55,79 L. 107,853	Impianto meccanografico del 04/08/1976	
Partita:										
Partita: 16923										

## Visura storica per immobile

### Situazione degli atti informatizzati al 13/03/2023

L'intestazione alla data della richiesta deriva dai seguenti atti:

#### Situazione degli intestati dal 29/10/1996

N.	DATI ANAGRAFICI	CODICE FISCALE	DIRITTI E ONERI REALI
1	[REDACTED]	[REDACTED]	(1) Proprietà' 1/2 - fino al 04/07/2011
2	[REDACTED]	[REDACTED]	(1) Proprietà' 1/2 - fino al 04/07/2011

DATI ANAGRAFICI: [REDACTED]  
\*atto del 29/10/1996 Tribunale distrettuale CASINO M.A. Sede MATERA (MT) Repertorio n. 656/96 - UR Sede MATERA (MT) Registrazione - registrato in data 14/11/1996 - Volunta n. 3763.1/1996 in atti dal 24/12/1996

#### Situazione degli intestati dall'impianto meccanografico

N.	DATI ANAGRAFICI	CODICE FISCALE	DIRITTI E ONERI REALI
1	[REDACTED]	[REDACTED]	(99) Da verificare - fino al 29/10/1996

DATI ANAGRAFICI: [REDACTED]

Visura telematica

Tributi speciali: Euro 0,90

\* Codice Fiscale Validato in Anagrafe Tributaria.



E=8400

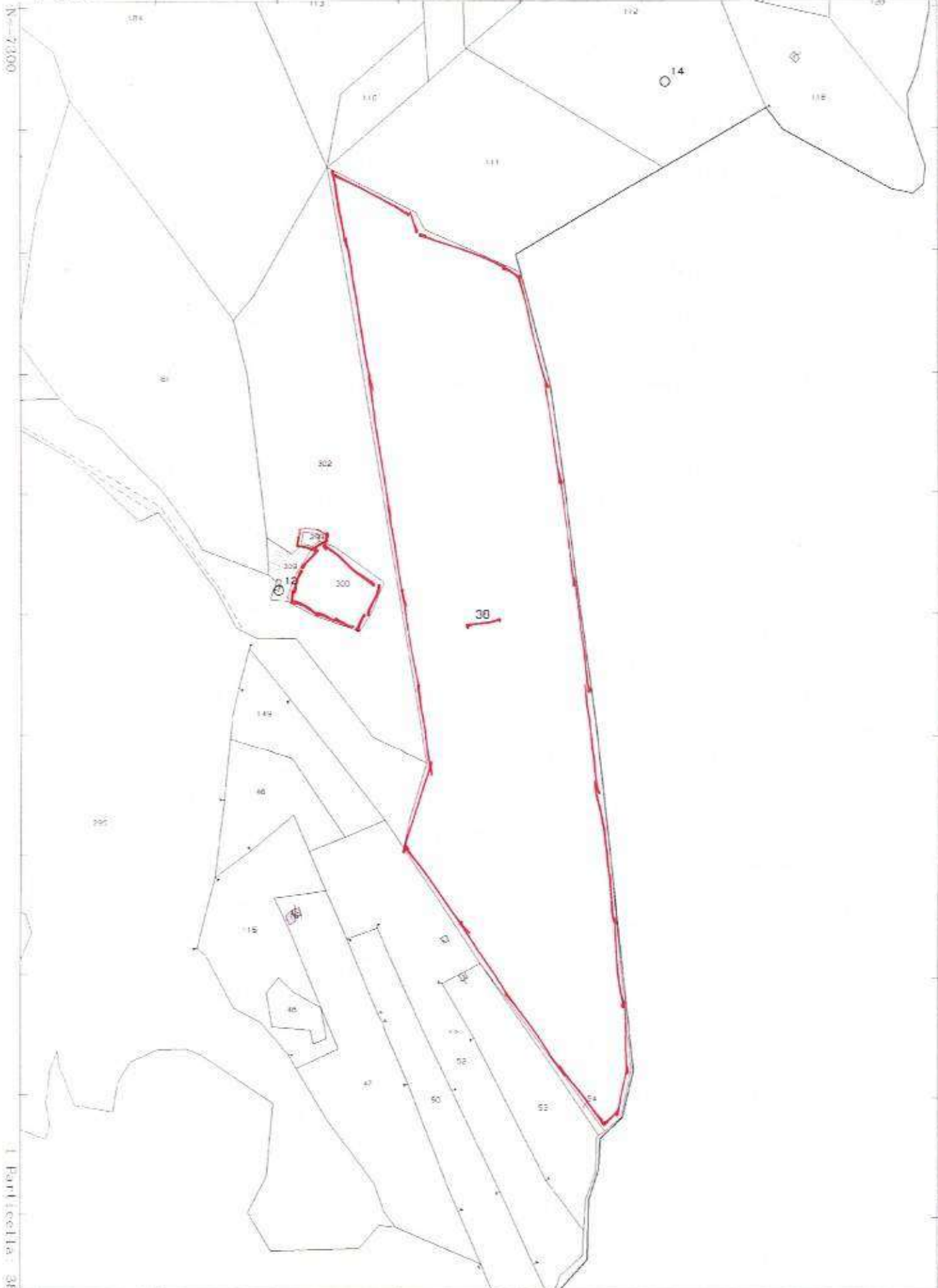

Particella: 38

Comune: (MT) TRICARICO  
Foglio: 68

Scala originale: 1:4000  
Dimensione cornice: 1068.000 x 756.000 met  
13-Mar-2023 10:34:48  
Protocollo pratica T152455/2023

Direzione Provinciale di Matera - Ufficio Provinciale - Territorio - D





## Visura storica per immobile

### Situazione degli atti informatizzati al 13/03/2023

<b>Dati della richiesta</b>	Comune di <b>TRICARICO (Codice:L418)</b>
	Provincia di <b>MATERA</b>
<b>Catasto Terreni</b>	Foglio: <b>68</b> Particella: <b>38</b>

**INTESTATI**

1		(1) Proprietà 1/2
2		(1) Proprietà 1/2

**Unità immobiliare dal 12/03/2007**

N	DATI IDENTIFICATIVI			Porz.	Qualità Classe	DATI CLASSAMENTO			DATI DERIVANTI DA
	Foglio	Particella	Sub			Superficie(m <sup>2</sup> ) ha are ca	Deduz.	Reddito	
1	68	38		AA	SEMINATIVO 2	1 99 06	Euro 82,24	Agrario Euro 51,40	TABELLA DI VARIAZIONE del 12/03/2007 Pratica n. MT0087168 in atti dal 12/03/2007 TRASMISSIONE DATI AI SENSI DEL DECRETO 262 DEL 3 OTTOBRE 2006 (n. 36722.1/2007)
				AB	PASCOLO 1 ARB	8 07 22	Euro 104,22	Euro 62,53	
Notifica				<b>Partita</b>					
Annotazioni									
di studio: VARIAZIONE CULTURALE EX D.L. N. 262/06 - QUALITÀ DICHIARATA O PARIFICATA A CULTURA PRESENTE NEL QUADRO TARIFFARIO									

**Situazione dell'unità immobiliare dall'impianto meccanografico**

N	DATI IDENTIFICATIVI			Porz.	Qualità Classe	DATI CLASSAMENTO			DATI DERIVANTI DA
	Foglio	Particella	Sub			Superficie(m <sup>2</sup> ) ha are ca	Deduz.	Reddito	
1	68	38		-	PASC CESPIUG	10 06 28	Euro 67,56 L. 130.816	Agrario Euro 51,97 L. 100.628	Impianto meccanografico del 04/08/1976
Notifica				<b>Partita</b>					
16923									

## Visura storica per immobile

### Situazione degli atti informatizzati al 13/03/2023

L'intestazione alla data della richiesta deriva dai seguenti atti:

#### Situazione degli intestati dal 29/10/1996

N	DATI ANAGRAFICI	CODICE FISCALE	DIRITTI E ONERI REALI
1	[REDACTED]	[REDACTED]	(1) Proprietà' 1/2
2	[REDACTED]	[REDACTED]	(1) Proprietà' 1/2

DATI DERIVANTI DA: Atto del 29/10/1996 Pubblico ufficiale CASINO M.A. Sede MATERA (MT) Registrazione registrato in data 14/11/1996 - Volume n. 3763-1/1996 in atti dal 24/12/1996

#### Situazione degli intestati dall'impianto meccanografico

N	DATI ANAGRAFICI	CODICE FISCALE	DIRITTI E ONERI REALI
1	[REDACTED]	[REDACTED]	(99) Da verificare fino al 29/10/1996

DATI

Visura telematica

Tributi speciali: Euro 0,90

\* Codice Fiscale Validato in Anagrafe Tributaria.

## Visura storica per immobile

### Situazione degli atti informatizzati al 13/03/2023

<b>Dati della richiesta</b>	Comune di <b>TRICARICO</b> (Codice:L418)
<b>Catasto Terreni</b>	Provincia di <b>MATERA</b> Foglio: <b>68</b> Particella: <b>299</b>

**INTESTATI**

1		(1) Proprietà 1/2
2		(1) Proprietà 1/2

**Unità immobiliare dal 15/12/2021**

N	DATI IDENTIFICATIVI			DATI CLASSAMENTO				DATI DERIVANTI DA					
	Foglio	Particella	Sub	Porz.	Qualità Classe	Superficie(m <sup>2</sup> ) ha are ca	Deduz.		Reddito				
1	68	299		-	PASCOLO ARB	01 35		<table style="width: 100%; border-collapse: collapse;"> <tr> <td style="width: 50%;">Euro 0,17</td> <td style="width: 50%;">Agrario</td> </tr> <tr> <td style="text-align: center;">Euro 0,10</td> <td style="text-align: center;">Euro 0,05</td> </tr> </table>	Euro 0,17	Agrario	Euro 0,10	Euro 0,05	TABELLA DI VARIAZIONE del 09/06/2021 Pratica n. MT0054694 in atti dal 15/12/2021 TRASMISSIONE DATI AGEA AI SENSI DEL DL 3.10.2006 N. 262 (n. 54694/12021)
Euro 0,17	Agrario												
Euro 0,10	Euro 0,05												
<b>Notifica</b>	<b>Partita</b>												
<b>Annotazioni</b>	di studio: Variazione culturale esepita ai sensi del DL 3.10.2006 n. 262, convertito con modificazioni nella legge 24.11.2006 n. 286 e successive modificazioni (anno 2021) - Eseguita a seguito di dichiarazione resa al 09/06/2021 all'Organismo Pagatore AGEA con la domanda AGEA_ADU_2021_0347141 (Scheda validazione/fiscato prot. n. AGEA_CAA0106_2021_0009965)												

**Situazione dell'unità immobiliare dal 10/12/2019**

N	DATI IDENTIFICATIVI			DATI CLASSAMENTO				DATI DERIVANTI DA					
	Foglio	Particella	Sub	Porz.	Qualità Classe	Superficie(m <sup>2</sup> ) ha are ca	Deduz.		Reddito				
1	68	299		-	PASCOLO 3	01 35		<table style="width: 100%; border-collapse: collapse;"> <tr> <td style="width: 50%;">Euro 0,10</td> <td style="width: 50%;">Agrario</td> </tr> <tr> <td style="text-align: center;">Euro 0,05</td> <td style="text-align: center;">Euro 0,05</td> </tr> </table>	Euro 0,10	Agrario	Euro 0,05	Euro 0,05	TABELLA DI VARIAZIONE del 25/04/2019 Pratica n. MT0088084 in atti dal 10/12/2019 TRASMISSIONE DATI AGEA AI SENSI DEL DL 3.10.2006 N. 262 (n. 4053/12019)
Euro 0,10	Agrario												
Euro 0,05	Euro 0,05												
<b>Notifica</b>	<b>Partita</b>												
<b>Annotazioni</b>	di studio: Variazione culturale esepita ai sensi del DL 3.10.2006 n. 262, convertito con modificazioni nella legge 24.11.2006 n. 286 e successive modificazioni (anno 2019) - Eseguita a seguito di dichiarazione resa il 25/04/2019 all'Organismo Pagatore AGEA con la domanda AGEA_ADU_2019_0163163 (Scheda validazione/fiscato prot. n. AGEA_CAA0106_2019_0009973)												



## Visura storica per immobile

### Situazione degli atti informatizzati al 13/03/2023

#### Situazione dell'unità immobiliare dal 04/07/2011

N.	DATI IDENTIFICATIVI			DATI CLASSAMENTO				DATI DERIVANTI DA		
	Foglio	Particella	Sub	Parz	Qualità Classe	Superficie(m <sup>2</sup> ) ha are ca	Deduz	Dominicale	Reddito	Agrario
1	68	299		-	PASCOLO ARB	01 35		Euro 0,17	Euro 0,10	
Tipo Mappale del 04/07/2011 Pratica n. MTD125038 in atti dal 04/07/2011 presentato il 27/06/2011 (n. 125038/1/2011)										
Notifica										

#### Nella variazione sono stati soppressi i seguenti immobili:

Foglio 68 Particella 35 ; Foglio 68 Particella 36 ; Foglio 68 Particella 37 ; Foglio 68 Particella 45 ; Foglio 68 Particella 67 ;

#### Sono stati inoltre variati i seguenti immobili:

Foglio 68 Particella 293 ; Foglio 68 Particella 294 ; Foglio 68 Particella 295 ; Foglio 68 Particella 296 ; Foglio 68 Particella 297 ; Foglio 68 Particella 298 ; Foglio 68 Particella 300 ; Foglio 68 Particella 301 ; Foglio 68 Particella 302 ;  
Foglio 68 Particella 303 ; Foglio 68 Particella 304 ; Foglio 68 Particella 305 ; Foglio 68 Particella 306 ; Foglio 68 Particella 307 ; Foglio 68 Particella 308 ;

#### L'intestazione alla data della richiesta deriva dai seguenti atti:

#### Situazione degli intestati dal 04/07/2011

N.	DATI ANAGRAFICI	CODICE FISCALE	DIRITTI E ONERI REALI
1	[REDAZIONE]	[REDAZIONE]	(1) Proprietà 1/2
2	[REDAZIONE]	[REDAZIONE]	(1) Proprietà 1/2
DATI			
04/07/2011			

#### Situazione dell'unità immobiliare che ha originato il precedente dal 17/06/2011

N.	DATI IDENTIFICATIVI			DATI CLASSAMENTO				DATI DERIVANTI DA		
	Foglio	Particella	Sub	Parz	Qualità Classe	Superficie(m <sup>2</sup> ) ha are ca	Deduz	Dominicale	Reddito	Agrario
1	68	36		-	FABB RURALE	08 60				
VARIAZIONE DUFFICIO del 17/06/2011 Pratica n. MTD120713 in atti dal 17/06/2011 DEF. IST. FUS. DI PORZ. PROT. 120622/2011 (n. 1361/1/2011)										
Notifica										
Annotazioni di studio: VARIAZIONE CULTURALE EX D.L. N. 262/06 - QUALITÀ DICHIARATA O PARIFICATA A CULTURA PRESENTE NEL QUADRO TARIFFARIO - FUSIONE DI PORZIONI SU RICHIESTA DI PARTE PER LA REDAZIONE DI UN ATTO DI AGGIORNAMENTO										

#### Sono stati inoltre variati i seguenti immobili:



## Visura storica per immobile

### Situazione degli atti informatizzati al 13/03/2023

Foglio 68 Particella: 35:

#### Situazione dell'unità immobiliare dal 12/03/2007

N.	DATI IDENTIFICATIVI			DATI CLASSAMENTO				DATI DERIVANTI DA		
	Foglio	Particella	Sub	Porz	Qualità Classe	Superficie(m <sup>2</sup> ) ha are ca	Deduz	Reddito Dominicale	Reddito Agrario	
1	68	36		AA	PASCOLO ARB	08 00		Euro 1,03	Euro 0,62	TABELLA DI VARIAZIONE del 12/03/2007 Pratica n. MT0087166 in att. dal 12/03/2007 TRASMISSIONE DATI AL SENSI DEL DECRETO 262 DEL 3 OTTOBRE 2006 (n. 36721 1/2007)
Notifica						Partita				
Annotazioni										
di stato: VARIAZIONE CULTURALE EX D.L. N. 262/06 - QUALITÀ DICHIARATA O PARIFICATA A CULTURA PRESENTE NEL QUADRO TARIFFARIO										

#### Situazione dell'unità immobiliare dall'impianto meccanografico

N.	DATI IDENTIFICATIVI			DATI CLASSAMENTO				DATI DERIVANTI DA		
	Foglio	Particella	Sub	Porz	Qualità Classe	Superficie(m <sup>2</sup> ) ha are ca	Deduz	Reddito Dominicale	Reddito Agrario	
1	68	36		-	FABB RURALE	08 60				Impianto meccanografico del 04/08/1976
Notifica						Partita		16923		

L'intestazione alla data della richiesta deriva dai seguenti atti:



Direzione Provinciale di Matera  
Ufficio Provinciale - Territorio  
Servizi Catastali

# Visura storica per immobile

## Situazione degli atti informatizzati al 13/03/2023

Data: 13/03/2023 Ora: 10.19.10 Fine

Visura n.: T138700 Pag: 4

### Situazione degli intestati dal 29/10/1996

N.	DATI ANAGRAFICI	CODICE FISCALE	DIRITTI E ONERI REALI
1	[REDACTED]	[REDACTED]	(1) Proprietà 1/2 - fino al 04/07/2011
2	[REDACTED]	[REDACTED]	(1) Proprietà 1/2 - fino al 04/07/2011

DATI DERIVANTI DA: Atto del 29/10/1996, Pubblico ufficiale CASINO M.A. Sede MATERA (MT) Repertorio n. 65676 - UR, Sede MATERA (MT) Registrazione in atti dal 24/12/1996 registrato in data 14/11/1996 - Volturno n. 3763.1/1996

### Situazione degli intestati dall'impianto meccanografico

N.	DATI ANAGRAFICI	CODICE FISCALE	DIRITTI E ONERI REALI
1	[REDACTED]	[REDACTED]	(99) Da verificare - fino al 29/10/1996

DATI DERIVANTI DA: Impianto meccanografico del 04/08/1976

Visura telematica

Tributi speciali: Euro 0,90

\* Codice Fiscale Validato in Anagrafe Tributaria.



## Visura storica per immobile

### Situazione degli atti informatizzati al 13/03/2023

<b>Dati della richiesta</b>	Comune di <b>TRICARICO (Codice:L418)</b>
	Provincia di <b>MATERA</b>
<b>Catasto Terreni</b>	Foglio: <b>68</b> Particella: <b>300</b>

#### INTESTATI

1		(1) Proprietà 1/2
2		(1) Proprietà 1/2

#### Unità immobiliare dal 16/12/2016

N	DATI IDENTIFICATIVI			DATI CLASSAMENTO				DATI DERIVANTI DA	
	Foglio	Particella	Sub	Perz	Qualità Classe	Superficie(m <sup>2</sup> ) ha are ca	Deduz		Reddito
1	68	300		AA	ULIVETO 2	30 21		Dominicale Euro 10,92	Agrario Euro 9,36
				AB	PASCOLO 3	05 19		Euro 0,38	Euro 0,19
				AC	PASCOLO ARB	00 82		Euro 0,11	Euro 0,06
TABELLA DI VARIAZIONE del 14/06/2016 Pratica n. MTU106660 in atti del 16/12/2016 TRASMISSIONE DATI AGEA AI SENSI DEL DL 3 10 2006 N. 262 (n. 7053 1/2016)									
<b>Notifica</b> Annotazioni di studio: Variazione colturale eseguita ai sensi del DL 3 10 2006 n. 262, concesso con modificazioni nella legge 24 11 2006 n. 286 e successive modificazioni (anno 2016) - Eseguita a seguito di dichiarazione resa il 14/06/2016 all'Organismo Pagatore AGEA con la domanda AGEA ADI 2016 0917509 (Scheda validazione/fiscicolo prot. n. AGEA.CAA4698.2016.0002266)									

#### Situazione dell'unità immobiliare dal 04/07/2011

N	DATI IDENTIFICATIVI			DATI CLASSAMENTO				DATI DERIVANTI DA	
	Foglio	Particella	Sub	Perz	Qualità Classe	Superficie(m <sup>2</sup> ) ha are ca	Deduz		Reddito
1	68	300	-	-	ULIVETO 2	36 22	-	Dominicale Euro 13,09	Agrario Euro 11,22
<b>Notifica</b> Tipo Mappale del 04/07/2011 Pratica n. MTU125038 in atti dal 04/07/2011 presentato il 27/06/2011 (n. 125038 1/2011)									

Nella variazione sono stati soppressi i seguenti immobili:

Foglio 68 Particella 35 ; Foglio 68 Particella 37 ; Foglio 68 Particella 45 ; Foglio 68 Particella 67 ;

Sono stati inoltre variati i seguenti immobili:

## Visura storica per immobile

### Situazione degli atti informatizzati al 13/03/2023

Foglio 68 Particella: 293 ; Foglio 68 Particella: 294 ; Foglio 68 Particella: 295 ; Foglio 68 Particella: 296 ; Foglio 68 Particella: 297 ; Foglio 68 Particella: 298 ; Foglio 68 Particella: 299 ; Foglio 68 Particella: 301 ; Foglio 68 Particella: 302 ;  
Foglio 68 Particella: 303 ; Foglio 68 Particella: 304 ; Foglio 68 Particella: 305 ; Foglio 68 Particella: 306 ; Foglio 68 Particella: 307 ; Foglio 68 Particella: 308 ;

#### L'intestazione alla data della richiesta deriva dai seguenti atti:

##### Situazione degli intestati dal 04/07/2011

N.	DATA ANAGRAFICI	CODICE FISCALE	DIRITTI E ONERI REALI
1	[REDACTED]	[REDACTED]	(1) Proprietà 1/2
2	[REDACTED]	[REDACTED]	(1) Proprietà 1/2
DATI DERIVANTI DA [REDACTED] - Partita n. 16923 - Registrato in data 04/07/2011			

#### Situazione dell'unità immobiliare che ha originato il precedente dall'impianto meccanografico

N	DATI IDENTIFICATIVI				DATI CLASSAMENTO			DATI DERIVANTI DA	
	Foglio	Particella	Sub.	Perz.	Qualità Classe	Superficie (m <sup>2</sup> ) ha are ca	Deduz.		Reddito
1	68	37	-	-	ULIVETO 2	38,32	Euro 13,85 L. 24.824	Euro 11,87 L. 22.992	Impianto meccanografico del 04/08/1976
Notifica				Partita	16923				

#### L'intestazione alla data della richiesta deriva dai seguenti atti:

##### Situazione degli intestati dal 29/10/1996

N.	DATA ANAGRAFICI	CODICE FISCALE	DIRITTI E ONERI REALI
1	[REDACTED]	[REDACTED]	(1) Proprietà 1/2 - fino al 04/07/2011
2	[REDACTED]	[REDACTED]	(1) Proprietà 1/2 - fino al 04/07/2011
DATI DERIVANTI DA [REDACTED] - Atto del 29/10/1996 Pubblico ufficiale CASINO M.A. Sede MATERA (MT) Repertorio n. 65676 - UR Sede MATERA (MT) Registrazione registrato in data 14/11/1996 - Voltura n. 3763 1/1996 in atti dal 24/12/1996			





Direzione Provinciale di Matera  
Ufficio Provinciale - Territorio  
Servizi Catastali

Data: 13/03/2023 Ora: 10.19.57

Fine

Visura n.: T139370

Pag: 3

## Visura storica per immobile

### Situazione degli atti informatizzati al 13/03/2023

#### Situazione degli intestati dall'impianto meccanografico

N.	DATA ANAGRAFICA	CODICE FISCALE	DIRITTI E ONERI REALI
1	[REDACTED]	[REDACTED]	(99) Da verificare fino al 29/10/1996
<b>DATI DERIVANTI DA</b>			
	Impianto meccanografico del 04/08/1976		

Visura telematica

Tributi speciali: Euro 0,90

\* Codice Fiscale Validato in Anagrafe Tributaria.



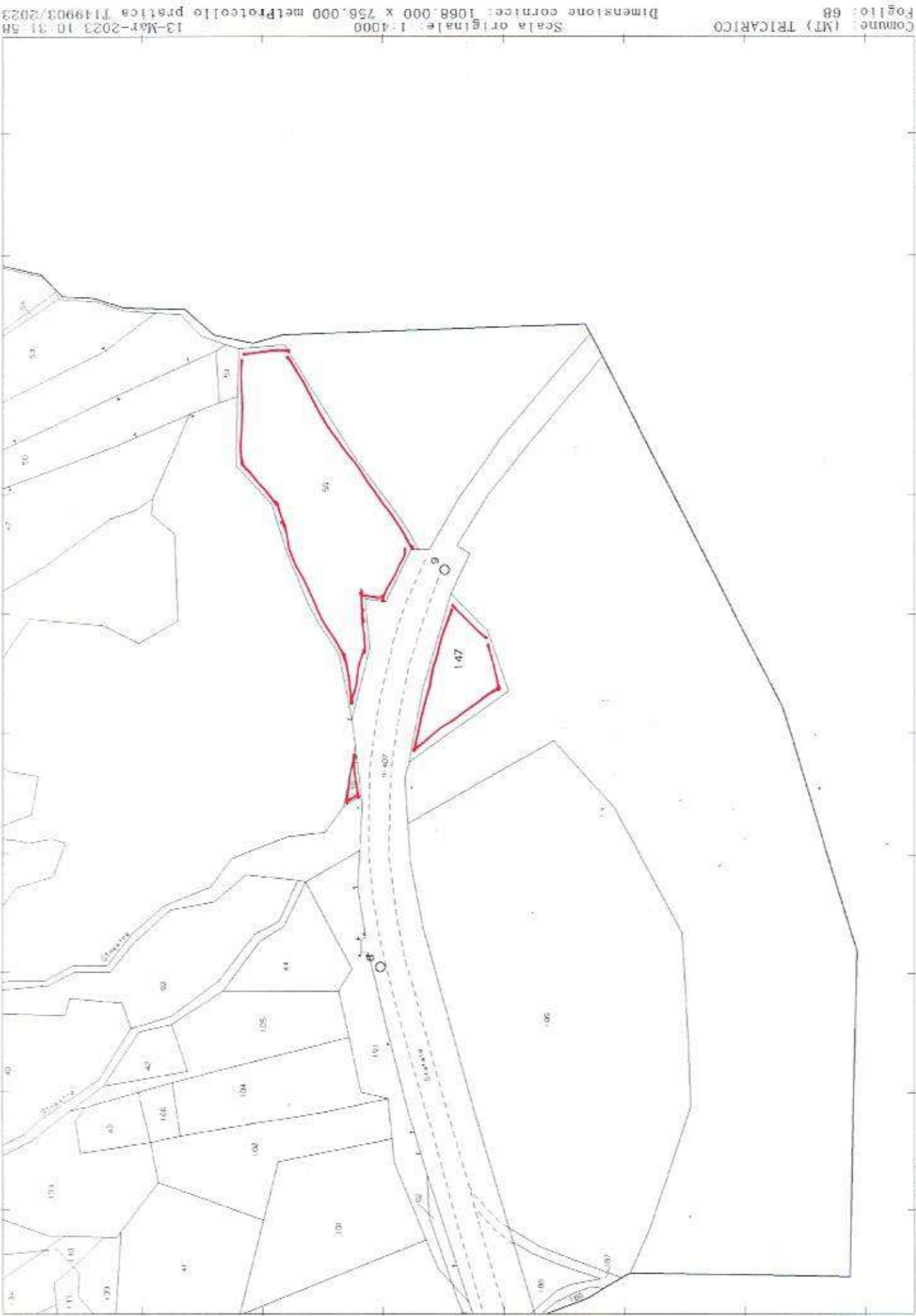

## Visura storica per immobile

### Situazione degli atti informatizzati al 13/03/2023

<b>Dati della richiesta</b>	Comune di <b>TRICARICO (Codice:L418)</b>
<b>Catasto Terreni</b>	Provincia di <b>MATERA</b>
	Foglio: 68 Particella: 56

**INTESTATI**

1		(1) Proprietà 1/2
2		(1) Proprietà 1/2

**Unità immobiliare dal 12/03/2007**

N.	DATI IDENTIFICATIVI				DATI CLASSAMENTO				DATI DERIVANTI DA	
	Foglio	Particella	Sub	Porz.	Qualità Classe	Superficie(m <sup>2</sup> ) ha are ca.	Deduz	Reddito		
1	68	56		AA	SEMINATIVO 2	64 35		Euro 26,59	Euro 16,62	TABELLA DI VARIAZIONE del 12/03/2007 Pratica n. MT0087174 in atti dal 12/03/2007 TRASMISSIONE DATI AI SENSI DEL DECRETO 262 DEL 3 OTTOBRE 2006 (n. 36728 L/2007)
				AB	PASCOLO 1 ARB	1 37 75		Euro 17,79	Euro 10,67	
<b>Notifica</b>				<b>Partita</b>						
<b>Annotazioni</b>										
di studio: VARIAZIONE CULTURALE EX D.L. N. 262/06 - QUALITÀ DICHIARATA O PARIFICATA A CULTURA PRESENTE NEL QUADRO TARIFFARIO										

**Situazione dell'unità immobiliare dall'impianto meccanografico**

N.	DATI IDENTIFICATIVI				DATI CLASSAMENTO				DATI DERIVANTI DA	
	Foglio	Particella	Sub	Porz.	Qualità Classe	Superficie(m <sup>2</sup> ) ha are ca.	Deduz	Reddito		
1	68	56		-	INCOLTSTER	2 02 10				Impianto meccanografico del 04/08/1976
<b>Notifica</b>				<b>Partita</b>		16923				



Direzione Provinciale di Matera  
Ufficio Provinciale - Territorio  
Servizi Catastali

# Visura storica per immobile

## Situazione degli atti informatizzati al 13/03/2023

Data: 13/03/2023 Ora: 10.12.46 Fine

Visura n.: T133032 Pag: 2

L'intestazione alla data della richiesta deriva dai seguenti atti:

### Situazione degli intestati dal 29/10/1996

N	DATA	DATI ANAGRAFICI	CODICE FISCALE	DIRITTI E ONERI REALI
1		[REDACTED]		(1) Proprietà 1/2
2		[REDACTED]		(1) Proprietà 1/2

DATI INCASSI TRIBUTARI  
Atto del 29/10/1996 Pubblico ufficiale CASINO M.A. Sede MATERA (MT) Registrazione registrato in data 14/11/1996 - Voltura n. 3763.1/1996 in atti del 24/12/1996

### Situazione degli intestati dall'impianto meccanografico

N	DATA	DATI ANAGRAFICI	CODICE FISCALE	DIRITTI E ONERI REALI
1		[REDACTED]	BSCPRF33E07L41BW*	(99) Da verificare fino al 29/10/1996

DATI INCASSI TRIBUTARI  
[REDACTED] impianto meccanografico del periodo 1976

Visura telematica

Tributi speciali: Euro 0,90

\* Codice Fiscale Validato in Anagrafe Tributaria.





## Visura storica per immobile

### Situazione degli atti informatizzati al 13/03/2023

<b>Dati della richiesta</b>	Comune di <b>TRICARICO</b> (Codice:L418)
<b>Catasto Terreni</b>	Provincia di <b>MATERA</b> Foglio: <b>68</b> Particella: <b>147</b>

#### INTESTATI

1		(1) Proprietà 1/2
2		(1) Proprietà 1/2

#### Unità immobiliare dal 12/03/2007

N.	DATI IDENTIFICATIVI			Porz.	Qualità Classe	DATI CLASSAMENTO		Reddito	DATI DERIVANTI DA
	Foglio	Particella	Sub			Superficie(m²) ha are ca	Deduz.		
1	68	147		-	PASCOLO ARB	54 90		Euro 7,09 Euro 4,25	TABELLA DI VARIAZIONE del 12/03/2007 Pratica n. MT0087203 in atti dal 12/03/2007 TRASMISSIONE DATI AI SENSI DEL DECRETO 262 DEL 3 OTTOBRE 2006 (n. 36737/12007)
Notifica <span style="float: right;">Partita</span> Annotazioni: <span style="float: right;">Partita</span>									
di studio: VARIAZIONE CULTURALE EX DL N. 362/06 - QUALITÀ DICHIARATA PARTICIPATA A CULTURA PRESENTE NEL QUADRO TARIFFARIO									

#### Situazione dell'unità immobiliare dall'impianto meccanografico

N.	DATI IDENTIFICATIVI			Porz.	Qualità Classe	DATI CLASSAMENTO		Reddito	DATI DERIVANTI DA
	Foglio	Particella	Sub			Superficie(m²) ha are ca	Deduz.		
1	68	147		-	INCOLT STER	54 90			Impianto meccanografico del 04/08/1976
Notifica <span style="float: right;">Partita</span>									





Direzione Provinciale di Matera  
Ufficio Provinciale - Territorio  
Servizi Catastali

# Visura storica per immobile

## Situazione degli atti informatizzati al 13/03/2023

Data: 13/03/2023 Ora: 10.13.31 Fine

Visura n.: T133686 Pag: 2

L'intestazione alla data della richiesta deriva dai seguenti atti:

### Situazione degli intestati dal 29/10/1996

N	DATI ANAGRAFICI	CODICE FISCALE	DIRITTI E ONERI REALI
1	[REDACTED]	[REDACTED]	(1) Proprietà' 1/2
2	[REDACTED]	[REDACTED]	(1) Proprietà' 1/2

DATI DERIVANTI DA PIANO del 29/10/1996 Pubblico ufficiale CASINO M.A. Sede MAJERA (MT) Registrazione registrato in data 14/11/1996 - Voltura n. 3763.1/1996 in atti dal 24/12/1996

### Situazione degli intestati dall'impianto meccanografico

N	DATI ANAGRAFICI	CODICE FISCALE	DIRITTI E ONERI REALI
1	[REDACTED]	BSCPFR32E07L418W*	(99) Da verificare fino al 29/10/1996

DATI DERIVANTI DA Impianto meccanografico del 04/08/1976

Visura telematica

Tributi speciali: Euro 0,90

\* Codice Fiscale Validato in Anagrafe Tributaria.



## Visura storica per immobile

### Situazione degli atti informatizzati al 13/03/2023

<b>Dati della richiesta</b>	Comune di <b>TRICARICO</b> (Codice: L418)
<b>Catasto Terreni</b>	Provincia di <b>MATERA</b> Foglio: 68 Particella: 148

#### INTESTATI

1		(1) Proprietà 1/2
2		(1) Proprietà 1/2

#### Unità

N.	DATI IDENTIFICATIVI				Porz.	Qualità Classe	DATI CLASSAMENTO			DATI DERIVANTI DA	
	Foglio	Particella	Sub	Superficie(m²) ha are ca			Deduz.	Reddito			
1	68	148		02 92	AA	INCOLT STER					
				02 25	AB	PASCOLO ARB.		Euro 0,29	Euro 0,17		TABELLA DI VARIAZIONE del 15/05/2013 Pratica n. MT0127127 in atti dal 10/12/2013 TRASMISSIONE DATI AGEA AI SENSI DEL DL. 3/10/2006 N.262 (n. 6455.1/2013)
di studio: VARIAZIONE COLTURALE ESEGUITA AI SENSI DEL DL.3.10.2006 N.262, CONVERTITO CON MODIFICAZIONI NELLA LEGGE 24.11.2006 N. 286 E SUCCESSIVE MODIFICAZIONI (ANNO 2013)											
Notifica	Partita										
Annotazioni	Partita										

#### Situazione dell'unità immobiliare dall'impianto meccanografico

N.	DATI IDENTIFICATIVI				Porz.	Qualità Classe	DATI CLASSAMENTO			DATI DERIVANTI DA	
	Foglio	Particella	Sub	Superficie(m²) ha are ca			Deduz.	Reddito			
1	68	148		05 17	-	INCOLT STER					
Notifica	Partita										
Notifica	16923										
											Impianto meccanografico del 04/08/1976

## Visura storica per immobile

### Situazione degli atti informatizzati al 13/03/2023

L'intestazione alla data della richiesta deriva dai seguenti atti:

#### Situazione degli intestati dal 29/10/1996

N	DATI ANAGRAFICI	CODICE FISCALE	DIRITTI ONERI REALI
1	[REDACTED]	[REDACTED]	(1) Proprietà' 1/2
2	[REDACTED]	[REDACTED]	(1) Proprietà' 1/2
DATI	[REDACTED] - Registro Imposte - Sezione IMU/IRPEF - Spese Mobiliari (M1) - Registrazione - registrato in data 14/11/1996 - Voltura n. 3763 1/1996 in atti dal 24/12/1996		

#### Situazione degli intestati dall'impianto meccanografico

N	DATI ANAGRAFICI	CODICE FISCALE	DIRITTI ONERI REALI
1	[REDACTED]	[REDACTED]	(99) Da verificare - fino al 29/10/1996
DATI DERIVANTI DA	[REDACTED] - Impianto meccanografico del 04/08/1976		

Visura telematica

Tributi speciali: Euro 0,90

\* Codice Fiscale Validato in Anagrafe Tributaria.





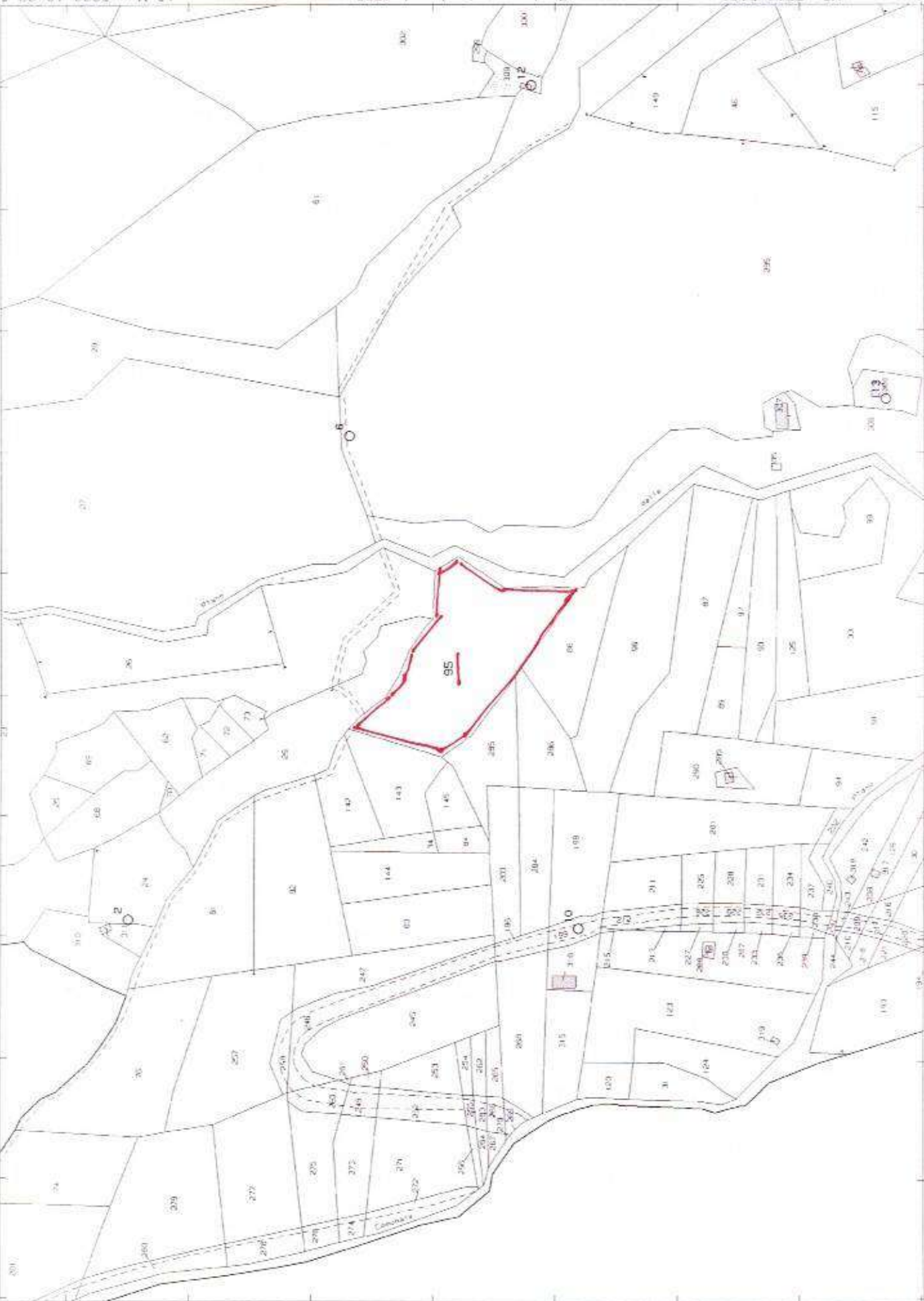

## Visura storica per immobile

### Situazione degli atti informatizzati al 13/03/2023

<b>Dati della richiesta</b>	Comune di <b>TRICARICO</b> (Codice:L418)
<b>Catasto Terreni</b>	Provincia di <b>MATERA</b> Foglio: <b>68</b> Particella: <b>95</b>

#### INTESTATI

1		(1) Proprietà 1/2
2		(1) Proprietà 1/2

#### Unità immobiliare dal 13/12/2007

N.	DATI IDENTIFICATIVI				DATI CLASSAMENTO				DATI DERIVANTI DA		
	Foglio	Particella	Sub	Perz	Qualità Classe	Superficie(m <sup>2</sup> ) ha are ca	Deduz	Reddito			
1	68	95		AA	SEMINATIVO 4	85 12		Dominicale	Euro 24,18	Agrario	Euro 15,39
				AB	PASCOLO ARB	54 08			Euro 6,98	Euro 4,19	
Notifica Annunziati di studio: VARIAZIONE COLTURALE ESEGUITA AI SENSI DEL DL 3.10.2006 N. 262, CONVERTITO CON MODIFICAZIONI NELLA LEGGE 24.11.2006 N. 286 (ANNO 2007) - QUALITÀ DICHIARATA O PARIFICATA A COLTURA PRESENTE NEL QUADRO TARIFFARIO DEL COMUNE											

#### Situazione dell'unità immobiliare dall'impianto meccanografico

N.	DATI IDENTIFICATIVI				DATI CLASSAMENTO				DATI DERIVANTI DA		
	Foglio	Particella	Sub	Perz	Qualità Classe	Superficie(m <sup>2</sup> ) ha are ca	Deduz	Reddito			
1	68	95		-	SEMINATIVO 4	1 39 20		Dominicale	Euro 39,54	Agrario	Euro 25,16
									L. 76,560	L. 48,720	
Notifica (1841) Impianto meccanografico del 04/08/1976											

## Visura storica per immobile

Situazione degli atti informatizzati al 13/03/2023

L'intestazione alla data della richiesta deriva dai seguenti atti:

### Situazione degli intestati dal 29/10/1996

N	DATI ANAGRAFICI	CODICE FISCALE	DIRITTI ONERI REALI
1	[REDACTED]	[REDACTED]	(1) Proprietà 1/2
2	[REDACTED]	[REDACTED]	(1) Proprietà 1/2

DATI DERIVANTI DA: Atto del 29/10/1996 Pubblico ufficiale CASINO M.A. Sede MATERA (MT) Registrazione registrato in data 14/11/1996 - Voltura n. 3763 2/1996 in atti dal 24/12/1996.

### Situazione degli intestati dall'impianto meccanografico

N	DATI ANAGRAFICI	CODICE FISCALE	DIRITTI ONERI REALI
1	[REDACTED]	[REDACTED]	(99) Da verificare - fino al 29/10/1996

DATI DERIVANTI DA: [REDACTED]

Visura telematica

Tributi speciali: Euro 0,90

\* Codice Fiscale Validato in Anagrafe Tributaria.



0019-3

521.2211221144441

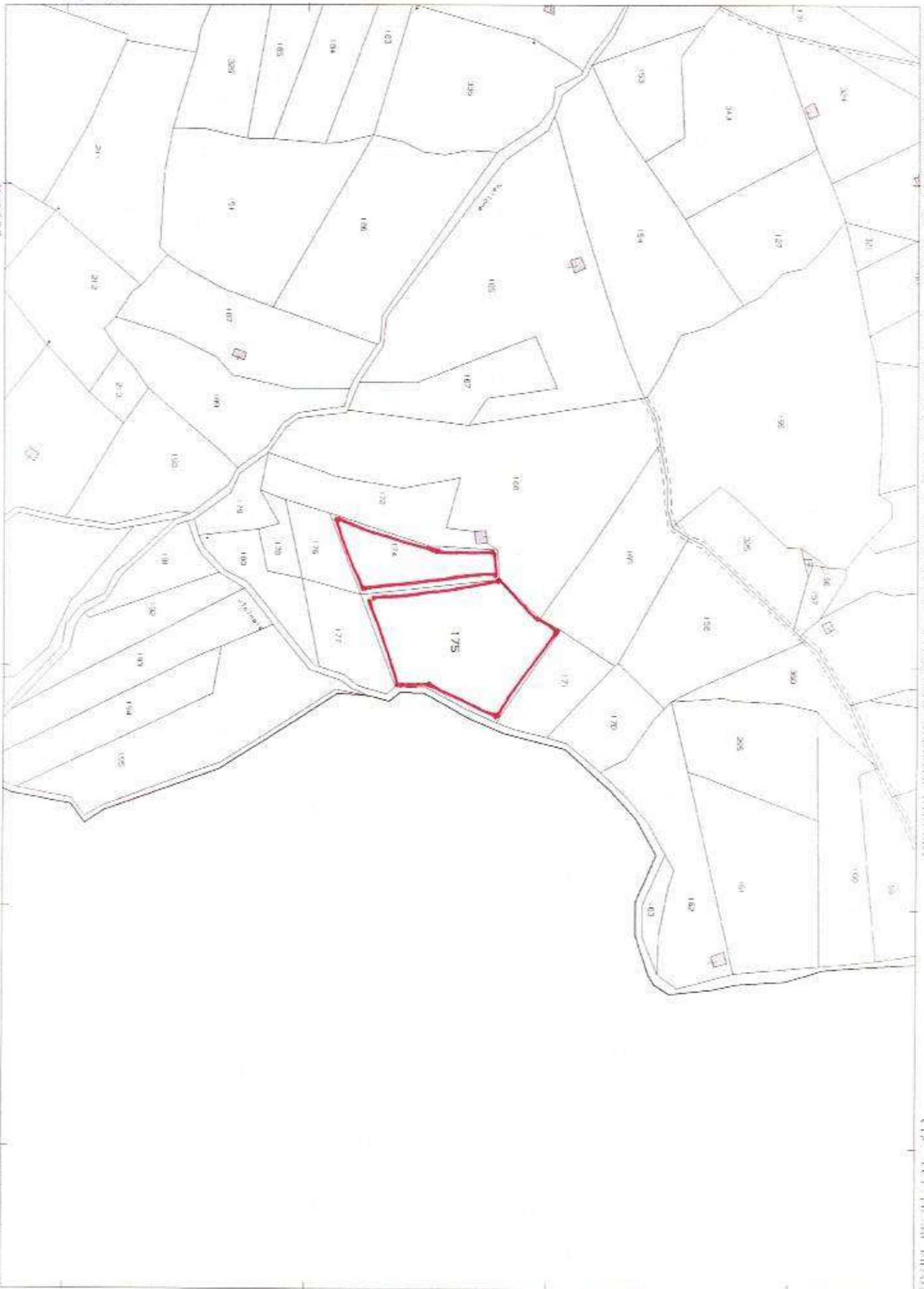



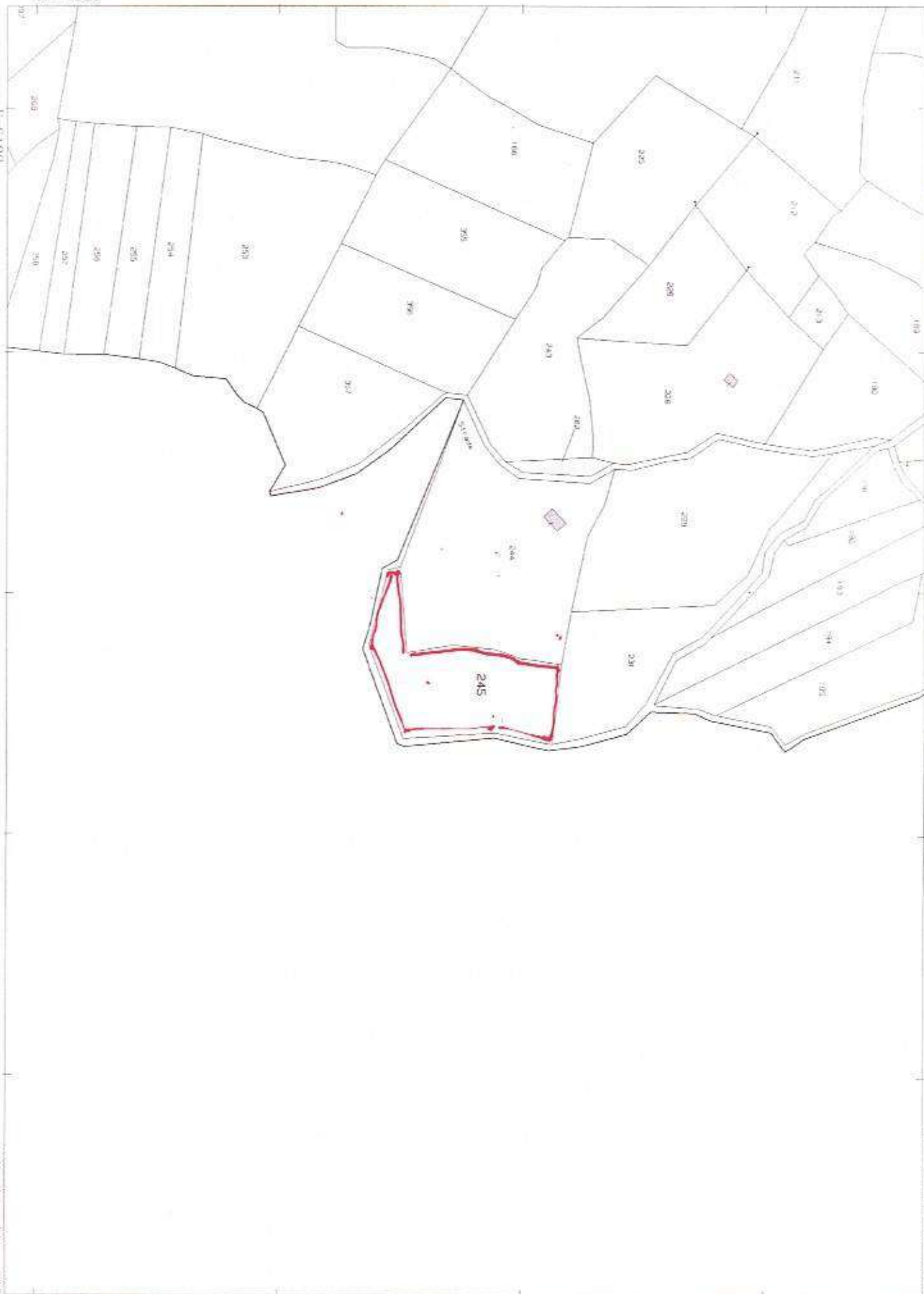

## Visura storica per immobile

### Situazione degli atti informatizzati al 13/03/2023

<b>Dati della richiesta</b>	Comune di <b>TRICARICO</b> (Codice:L418)
<b>Catasto Terreni</b>	Provincia di <b>MATERA</b> Foglio: 75 Particella: 174

#### INTESTATI

1		(1) Proprietà 1/2
2		(1) Proprietà 1/2

#### Unità immobiliare dal 10/12/2019

N.	DATI IDENTIFICATIVI				DATI CLASSAMENTO				DATI DERIVANTI DA	
	Foglio	Particella	Sub	Porz.	Qualità Classe	Superficie(m²) ha are ca	Deduz	Reddito		
1	75	174		-	PASCOLO	3	12,80	Euro 0,93	Euro 0,46	TABELLA DI VARIAZIONE del 25/04/2019 Pratica n. MT/088/093 in atti dal 10/12/2019 TRASMISSIONE DATI AGEA AI SENSI DEL DL 3.10.2006 N. 262 (n. 4042.1/2019)
Notaifica Annotazioni di studio: Variazione culturale eseguita ai sensi del DL 3.10.2006 n. 262, convertito con modificazioni nella legge 24.11.2006 n. 286 e successive modificazioni (anno 2019) - Eseguita a seguito di dichiarazione resa il 25/04/2019 all'Organismo Pagatore AGEA con la domanda AGEA_ADU_2019_0163163 (Scheda validazione fascicolo prot. n. AGEA_CA_3_6_106_2019_0609773)										

#### Situazione dell'unità immobiliare dal 15/12/2011

N.	DATI IDENTIFICATIVI				DATI CLASSAMENTO				DATI DERIVANTI DA	
	Foglio	Particella	Sub	Porz.	Qualità Classe	Superficie(m²) ha are ca	Deduz	Reddito		
1	75	174		-	PASCOLO ARB	2	12,80	Euro 0,99	Euro 0,79	TABELLA DI VARIAZIONE del 15/12/2011 Pratica n. MT/251502 in atti dal 15/12/2011 TRASMISSIONE DATI AGEA AI SENSI DEL DL 3.10.2006 N. 262 (n. 17619.1/2011)
Notaifica Annotazioni di studio: VARIAZIONE CULTURALE ESEGUITA AI SENSI DEL DL 3.10.2006 N. 262, CONVERTITO CON MODIFICAZIONI NELLA LEGGE 24.11.2006 N. 286 E SUCCESSIVE MODIFICAZIONI (ANNO 2011)										



## Visura storica per immobile

### Situazione degli atti informatizzati al 13/03/2023

Data: 13/03/2023 Ora: 10.21.12 pag: 2 **Seguete**

Visura n.: T140492 Pag: 2

#### Situazione dell'unità immobiliare dal 12/03/2007

N	DATI IDENTIFICATIVI				DATI CLASSAMENTO				DATI DERIVANTI DA	
	Foglio	Particella	Sub	Porz.	Qualità Classe	Superficie(m²) ha are ca	Deduz	Reddito		
1	75	174		AA	PASCOLO ARB 2	12 00		Dominicale Euro 0,93	Agrario Euro 0,74	TABELLA DI VARIAZIONE del 12/03/2007 Pratica n. MT00875 (0 m afti dal 12/03/2007 TRASMISSIONE DATI AI SENSI DEL DECRETO 262 DEL 3 OTTOBRE 2006 (n. 36908 L/21007)
				AB	INCOLT PROD	00 80		Euro 0,02	Euro 0,01	
Notifica Annullamenti										
di studio: VARIAZIONE CULTURALE EX D.L. N. 262/96 - QUALITA' DICHIARATA O PARIFICATA A CULTURA PRESENTE NEL QUADRO TARIFFARIO										

#### Situazione dell'unità immobiliare dall'impianto meccanografico

N	DATI IDENTIFICATIVI				DATI CLASSAMENTO				DATI DERIVANTI DA	
	Foglio	Particella	Sub	Porz.	Qualità Classe	Superficie(m²) ha are ca	Deduz	Reddito		
1	75	174		-	INCOLT PROD U	12 80		Dominicale Euro 0,33 L. 640	Agrario Euro 0,13 L. 256	Impianto meccanografico del 04/08/1976
Notifica										
Partita 11811										

#### L'intestazione alla data della richiesta deriva dai seguenti atti:

#### Situazione degli intestati dal 29/10/1996

N	DIRITTI E ONERI REALI
1	(1) Proprietà 1/2
2	(1) Proprietà 1/2

# Visura storica per immobile

## Situazione degli atti informatizzati al 13/03/2023

Data: 13/03/2023 Ora: 10.21.12 Fine

Visura n.: T140492 Pag: 3

**DATI DERIVANTI DA** Atto del 29/10/1996 Pubblico ufficiale CASINO M.A. Sede MATERA (MT) Repertorio n. 65676 - U.R. Sede MATERA (MT) Registrazione registrato in data 14/11/1996 - Voltura n. 3763.2/1996 in atti dal 24/12/1996

### Situazione degli intestati dall'impianto meccanografico

DATI ANAGRAFICI	
N	
I	
DATI	DIRITTI E ONERI REALI
	(99) Da verificare fino al 29/10/1996

Visura telematica

Tributi speciali: Euro 0,90

\* Codice Fiscale Validato in Anagrafe Tributaria.





## Visura storica per immobile

### Situazione degli atti informatizzati al 13/03/2023

<b>Dati della richiesta</b>	Comune di <b>TRICARICO</b> (Codice:L418)
<b>Catasto Terreni</b>	Provincia di <b>MATERA</b> Foglio: 75 Particella: 175

**INTESTATI**

1		(1) Proprietà 1/2
2		(1) Proprietà 1/2

**Unità immobiliare dal 10/12/2019**

N	DATI IDENTIFICATIVI				DATI CLASSAMENTO				DATI DERIVANTI DA	
	Foglio	Particella	Sub	Perz.	Qualità Classe	Superficie(m <sup>2</sup> ) ha are ca	Deduz	Reddito		
1	75	175		-	PASCOLO	30 56		Dominicale Euro 2,21	Agrario Euro 1,10	TABELLA DI VARIAZIONE del 25/04/2019 Pratica n. MT0088094 in atti dal 10/12/2019 TRASMISSIONE DATI AGEA AI SENSI DEL DL. 3/10/2006 N. 262 (n. 4043 1/2019)
<small>           Notifica            Annotazioni            di studio: Variazione culturale eseguita ai sensi del DL 3/10/2006 n. 262, convertito con modificazioni nella legge 24/11/2006 n. 286 e successive modificazioni (anno 2019) - Eseguita a seguito di dichiarazione resa il 25/04/2019 all'Organismo Pagatore AGEA con la domanda AGEA ADU 2019 0163163 (Schema validazione/fascicolo prof. n. AGEA.CAA6106,2019,0000973)         </small>										

**Situazione dell'unità immobiliare dal 13/12/2007**

N	DATI IDENTIFICATIVI				DATI CLASSAMENTO				DATI DERIVANTI DA	
	Foglio	Particella	Sub	Perz.	Qualità Classe	Superficie(m <sup>2</sup> ) ha are ca	Deduz	Reddito		
1	75	175		-	PASCOLO ARB	30 56		Dominicale Euro 2,37	Agrario Euro 1,89	TABELLA DI VARIAZIONE del 13/12/2007 Pratica n. MT0298436 in atti dal 13/12/2007 TRASMISSIONE DATI AGEA AI SENSI DEL DL. 3/10/2006 N. 262 (n. 79458 1/2007)
<small>           Notifica            Annotazioni            di studio: VARIAZIONE CULTURALE ESEGUITA AI SENSI DEL DL 3/10/2006 N. 262, CONVERTITO CON MODIFICAZIONI NELLA LEGGE 24/11/2006 N. 286 (ANNO 2007) - QUALITÀ DICHIARATA O PARIFICATA A CULTURA PRESENTE NEL QUADRO TARIFFARIO DEL COMUNE         </small>										



## Visura storica per immobile

### Situazione degli atti informatizzati al 13/03/2023

#### Situazione dell'unità immobiliare dall'impianto meccanografico

N.	DATI IDENTIFICATIVI			DATI CLASSAMENTO			REDDITI		DATI DERIVANTI DA	
	Foglio	Particella	Sub	Perz.	Qualità Classe	Superficie (m <sup>2</sup> ) ha are ca	Deduz.	Dominicale		Agrario
1	75	175		-	VIGNETO 3	30 56		Euro 30,78 L. 59,592	Euro 13,42 L. 25,976	Impianto meccanografico del 04/08/1976
Notifica				Partita		11841				

#### L'intestazione alla data della richiesta deriva dai seguenti atti:

##### Situazione degli intestati dal 29/10/1996

N.	DATI ANAGRAFICI	CODICE FISCALE	DIRITTI E ONERI REALI
1	[REDACTED]	[REDACTED]	(1) Proprietà 1/2
2	[REDACTED]	[REDACTED]	(1) Proprietà 1/2
DATI [REDACTED] in atti dal 24/12/1996.			

##### Situazione degli intestati dall'impianto meccanografico

N.	DATI ANAGRAFICI	CODICE FISCALE	DIRITTI E ONERI REALI
1	[REDACTED]	[REDACTED]	(99) Da verificare - fino al 29/10/1996
DATI [REDACTED] impianto meccanografico del 04/08/1976			

Visura telematica

Tributi speciali: Euro 0,90

\* Codice Fiscale Validato in Anagrafe Tributaria.

## Visura storica per immobile

### Situazione degli atti informatizzati al 13/03/2023

<b>Dati della richiesta</b>	Comune di <b>TRICARICO</b> (Codice: L418)
<b>Catasto Terreni</b>	Provincia di <b>MATERA</b> Foglio: 75 Particella: 245

**INTESTATI**

1		(1) Proprietà 1/2
2		(1) Proprietà 1/2

**Unità immobiliare dal 10/12/2019**

N	DATI IDENTIFICATIVI				DATI CLASSAMENTO				DATI DERIVANTI DA	
	Foglio	Particella	Sub	Porz.	Qualità Classe	Superficie(m <sup>2</sup> ) ha are ca	Deduz.	Reddito		
1	75	245		AA	PASCOLO 3	02 99		Dominicale Euro 0,22	Agrario Euro 0,11	TABELLA DI VARIAZIONE del 25/04/2019 Pratica n. MT0088095 in atti dal 10/12/2019 - TRASMISSIONE DATI AGEA AI SENSI DEL DL. 3.10.2006 N. 262 (n. 4044 1/2019)
				AB	PASCOLO 2 ARB	25 46		Dominicale Euro 1,97	Agrario Euro 1,58	
Notifica				Partita						
<small>Annunziamenti</small> di atalio: Variazione colturale esportata ai sensi del DL 3.10.2006 n. 262, convertito con modificazioni nella legge 24.11.2006 n. 286 e successive modificazioni (auto 2019) - Eseguita a seguito di dichiarazione resa il 25/04/2019 all'Organismo Papatore AGEA con la domanda AGEA.ADU.2019/0163163 (Scheda validazione/fascicolo prot. n. AGEA.CAA6106.2019.0000973)										

**Situazione dell'unità immobiliare dall'impianto meccanografico**

N	DATI IDENTIFICATIVI				DATI CLASSAMENTO				DATI DERIVANTI DA	
	Foglio	Particella	Sub	Porz.	Qualità Classe	Superficie(m <sup>2</sup> ) ha are ca	Deduz.	Reddito		
1	75	245			PASCOLO 2 ARB	28 45		Dominicale Euro 2,20 L. 4.268	Agrario Euro 1,76 L. 3.414	Impianto meccanografico del 04/08/1976
Notifica				Partita		11811				

## Visura storica per immobile

### Situazione degli atti informatizzati al 13/03/2023

L'intestazione alla data della richiesta deriva dai seguenti atti:

#### Situazione degli intestati dal 29/10/1996

N.	DATI ANAGRAFICI	CODICE FISCALE	DIRITTI E ONERI REALI
1	[REDACTED]	[REDACTED]	(1) Proprietà 1/2
2	[REDACTED]	[REDACTED]	(1) Proprietà 1/2

DATI DERIVANTI DA: Atto del 29/10/1996 Pubblico ufficiale CASINO M.A. Sede MATERA (MT) Registrazione registrato in data 14/11/1996 - Voltura n. 3763.2/1996 in atti dal 24/12/1996

#### Situazione degli intestati dall'impianto meccanografico

N.	DATI ANAGRAFICI	CODICE FISCALE	DIRITTI E ONERI REALI
1	[REDACTED]	[REDACTED]	(99) Da verificare - fino al 29/10/1996

DATI DERIVANTI DA: Impianto meccanografico del 19/08/1976

Visura telematica

Tributi speciali: Euro 0,90

\* Codice Fiscale Validato in Anagrafe Tributaria.





## Visura storica per immobile

### Situazione degli atti informatizzati al 13/03/2023

<b>Dati della richiesta</b>	Comune di <b>TRICARICO (Codice:L418)</b>
	Provincia di <b>MATERA</b>
<b>Catasto Terreni</b>	Foglio: <b>68</b> Particella: <b>302</b>

#### Area di enti urbani e promiscui dal 04/07/2011

N.	DATI IDENTIFICATIVI				DATI CLASSAMENTO				DATI DERIVANTI DA
	Foglio	Particella	Sub	Porz	Qualità Classe	Superficie(m²) ha are ca	Deduz.	Reddito	
1	68	302	-	-	ENTE URBANO	4 16 33	-		Tipo Mappale del 04/07/2011 Pratica n. MT0125038 in atti dal 04/07/2011 presentato il 27/06/2011 (n. 125038.1/2011)
						Partita	1		
Notifica Annotazioni di immobile: COMPRENDE IL FG. 68 N. 296,297									

#### Nella variazione sono stati soppressi i seguenti immobili:

Foglio:68 Particella:293 ; Foglio:68 Particella:294 ; Foglio:68 Particella:296 ; Foglio:68 Particella:297 ; Foglio:68 Particella:298 ; Foglio:68 Particella:299 ; Foglio:68 Particella:300 ; Foglio:68 Particella:301 ; Foglio:68 Particella:303 ; Foglio:68 Particella:304 ;

#### Sono stati inoltre variati i seguenti immobili:

Foglio:68 Particella:306 ; Foglio:68 Particella:307 ; Foglio:68 Particella:309 ;

#### Area di enti urbani e promiscui dal 04/07/2011

N.	DATI IDENTIFICATIVI				DATI CLASSAMENTO				DATI DERIVANTI DA
	Foglio	Particella	Sub	Porz	Qualità Classe	Superficie(m²) ha are ca	Deduz.	Reddito	
1	68	302	-	-	ENTE URBANO	4 13 91	-		Tipo Mappale del 04/07/2011 Pratica n. MT0125038 in atti dal 04/07/2011 presentato il 27/06/2011 (n. 125038.1/2011)
						Partita	1		
Notifica									

#### Nella variazione sono stati soppressi i seguenti immobili:

Foglio:68 Particella:35 ; Foglio:68 Particella:36 ; Foglio:68 Particella:37 ; Foglio:68 Particella:45 ; Foglio:68 Particella:67 ;

#### Sono stati inoltre variati i seguenti immobili:

Foglio:68 Particella:293 ; Foglio:68 Particella:294 ; Foglio:68 Particella:295 ; Foglio:68 Particella:296 ; Foglio:68 Particella:297 ; Foglio:68 Particella:298 ; Foglio:68 Particella:299 ; Foglio:68 Particella:300 ; Foglio:68 Particella:301 ; Foglio:68 Particella:303 ; Foglio:68 Particella:304 ; Foglio:68 Particella:305 ; Foglio:68 Particella:306 ; Foglio:68 Particella:307 ; Foglio:68 Particella:308 ;

## Visura storica per immobile

### Situazione degli atti informatizzati al 13/03/2023

#### Situazione dell'unità immobiliare che ha originato il precedente dal 12/03/2007

N.	DATI IDENTIFICATIVI				DATI CLASSAMENTO				DATI DERIVANTI DA	
	Foglio	Particella	Sub	Porz	Qualità Classe	Superficie(m²) ha are ca	Deduz	Reddito		TABELLA DI VARIAZIONE del 12/03/2007 Pratica n. MT0087176 in atti dal 12/03/2007 TRASMISSIONE DATI AI SENSI DEL DECRETO 262 DEL 3 OTTOBRE 2006 (n. 36730.1/2007)
1	68	67		-	PASCOLO ARB	4 17 68		Dominicale Euro 53,93	Agrario Euro 32,36	
Notifica Annotazioni di studio: VARIAZIONE CULTURALE EX D.L. N. 262/06 - QUALITÀ DICHIARATA O PARIFICATA A COLTURA PRESENTE NEL QUADRO TARIFFARIO										

#### Situazione dell'unità immobiliare dall'impianto meccanografico

N.	DATI IDENTIFICATIVI				DATI CLASSAMENTO				DATI DERIVANTI DA	
	Foglio	Particella	Sub	Porz	Qualità Classe	Superficie(m²) ha are ca	Deduz	Reddito		Impianto meccanografico del 04/08/1976
1	68	67		-	PASC CESPUG	4 17 68		Dominicale Euro 28,04 L. 54,298	Agrario Euro 21,57 L. 41,768	
Notifica Annotazioni di studio:										

#### L'intestazione alla data della richiesta deriva dai seguenti atti:

##### Situazione degli intestati dal 29/10/1996

N.	DATI ANAGRAFICI	CODICE FISCALE	DIRITTI E ONERI REALI
1	[REDACTED]	[REDACTED]	(1) Proprietà 1/2 - fino al 04/07/2011
2	[REDACTED]	[REDACTED]	(1) Proprietà 1/2 - fino al 04/07/2011
DATI DERIVANTI DA Anno del 29/10/1996: Pubblico ufficiale CASINO M.A. Sede MATERA (MT) Repertorio n. 65676 - UR Sede MATERA (MT) Registrazione registrato in data 14/11/1996 - Voltura n. 3763.1/1996 in atti dal 24/12/1996			

## Visura storica per immobile

### Situazione degli atti informatizzati al 13/03/2023

#### Situazione degli intestati dall'impianto meccanografico

N.	DATI ANAGRAFICI	CODICE FISCALE	DIRITTI E ONERI REALI
1	[REDACTED]	[REDACTED]	(99) Da verificare fino al 29/10/1996

[REDACTED] Impianto meccanografico del 04/08/1976

Visura telematica

Tributi speciali: Euro 0,90

\* Codice Fiscale Validato in Anagrafe Tributaria.

