

**Agenzia del Territorio  
CATASTO FABBRICATI  
Ufficio Provinciale di  
Matera**

Dichiarazione protocollo n. MF0207731 del 01/10/2007

Planimetria di u.i.u. in Comune di Pisticci

Via E. De Filippo

civ. SN

Identificativi Catastali:

Sezione:

Foglio: 35

Particella: 1995

Subalterno: 21

Compilata da:

Romano Salvatore

Iscritto all'albo:

Geometri

Prov. Matera

N. 778

Scheda n. 1

Scala 1:200

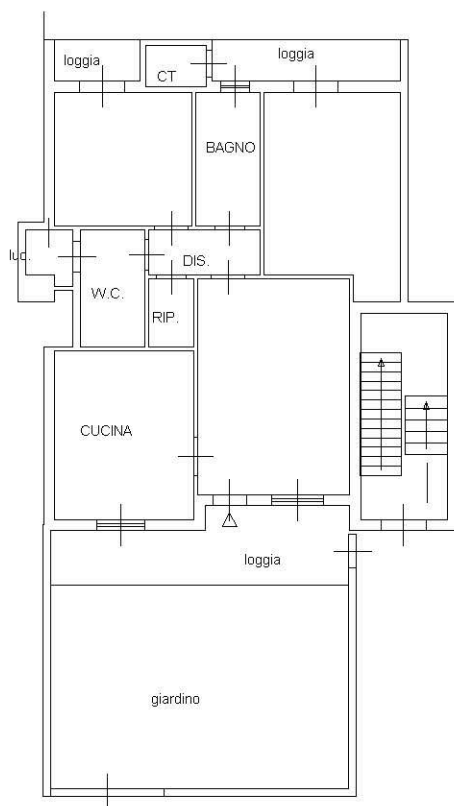

PIANO TERRA

H = 2,75

NORD



Catasto dei Fabbricati - Situazione al 15/09/2019 - Comune di PISTICCI (G712) - < Foglio: 35 - Particella: 1995 - Subalterno: 21 >  
VIA E. DE FILIPPO n. SN piano: T;

Ultima planimetria in atti

Data: 15/09/2019 - n. T4813 - Richiedente:

Totale schede: 1 - Formato di acquisizione: A4(210x297) - Formato stampa richiesto: A4(210x297)