

Dichiarazione protocollo n. 10487 del 12/02/2003 (Doc. 6.2)

Planimetria di u.i.u. in Comune di Pisticci

Via Cammarelle

civ. 30

**Agenzia del Territorio
CATASTO FABBRICATI
Ufficio Provinciale di
Matera**

Identificativi Catastali:

Sezione:
Foglio: 134
Particella: 4440
Subalterno: 3

Compilata da:
Perciante Gaetano
Isoritto all'albo:
Geometri

Prov. Matera

N. 685

Scheda n. 1

Scala 1:100

PIANO TERRA

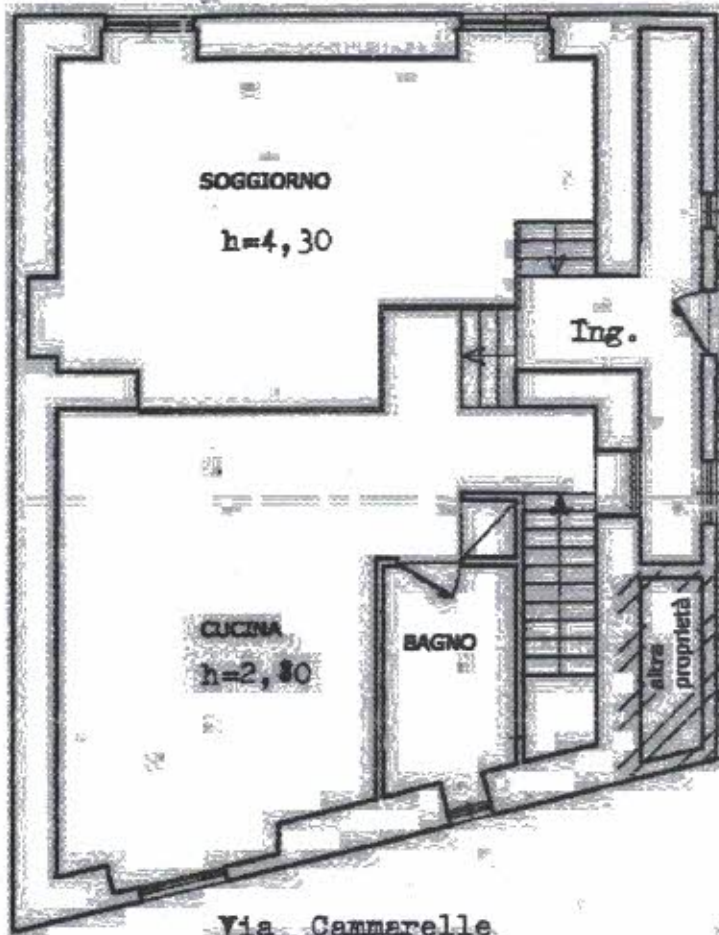

PIANO SEMINTERRATO

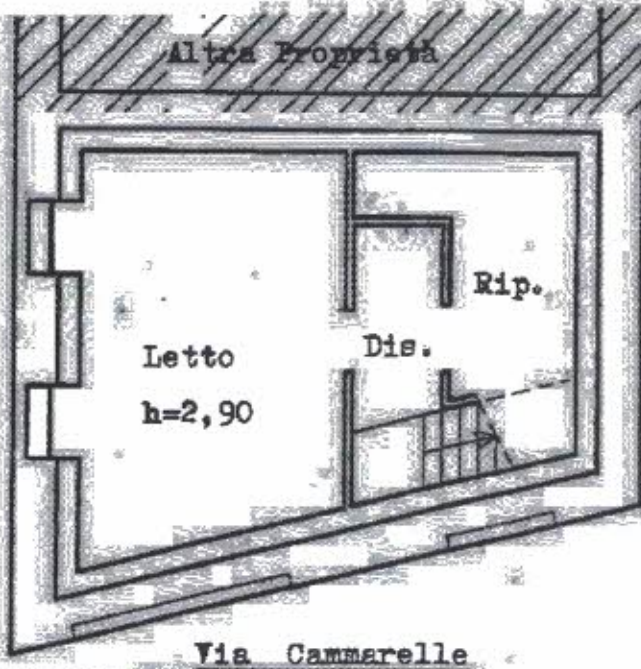

Catasto dei Fabbricati - Situazione al 22/10/2018 - Comune di PISTICCI(G712) - < Foglio: 134 Particella: 4440 > - Subalterno: 3
VIA CAMMARELLE n. 30 piano: T-S1;