

**Agenzia del Territorio**  
**CATASTO FABBRICATI**  
**Ufficio Provinciale di**  
**Matera**

Dichiarazione protocollo n. MT0020473 del 14/02/2007

Planimetria di u.i.u. in Comune di Matera

Zona Industriale La Martella

civ. SNC

Identificativi Catastali:

Sezione:  
Foglio: 65  
Particella: 2539  
Subalterno: 3

Compilata da:  
Pellegrini Giuseppe

Iscritto all'albo:  
Ingegneri

Prov. Matera

N. 798

Scheda n. 1

Scala 1:200

**PIANO PRIMO**

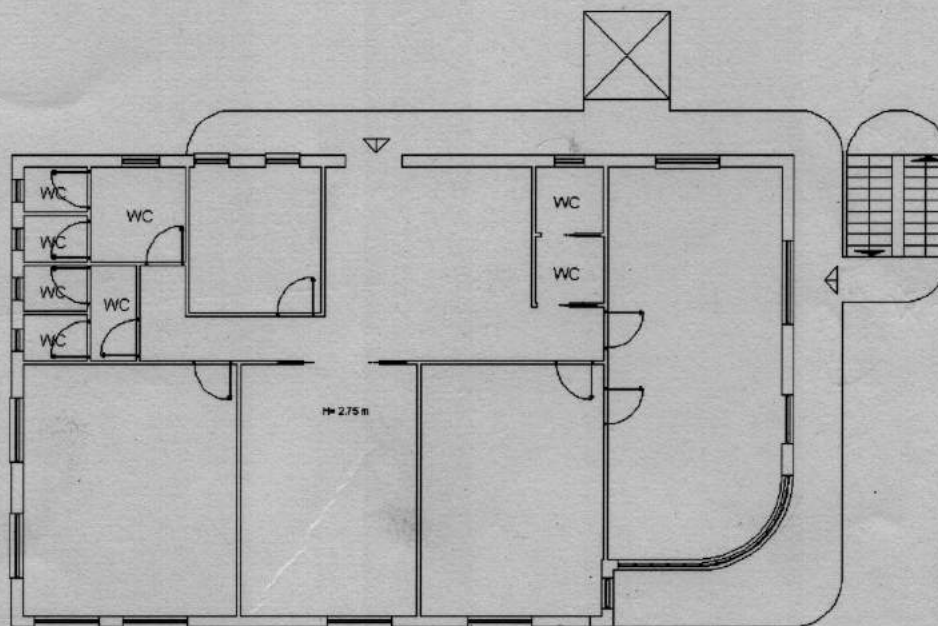

Catasto dei fabbricati - Situazione al 10/09/2015 - Comune di MATERA (P052) - < Foglio: 65 Particella: 2539 - Subalterno 3 >  
VIA GIOVANNI BATTISTA PIRELLI SNC piano: 1;

Ultima Planimetria in atti

Data: 10/09/2015 - n. MT0110386 - Richiedente FLORIO CARMELITA ANNA (CTU)

Tot. schede: 1 - Formato di acq.: A4(210x297) - Fatt. di scala: 1:1

