

**Agenzia del Territorio
CATASTO FABBRICATI
Ufficio Provinciale di
Matera**

Dichiarazione protocollo n. MT0084426 del 30/11/2006

Planimetria di u.i.u. in Comune di Matera

Zona Industriale La Martella

civ. SNC

Identificativi Catastali:

Sezione:

Foglio: 65

Particella: 2569

Subalterno: 4

Compilata da:
Pellegrini Giuseppe

Iscritto all'albo:
Ingegneri

Prov. Matera

N. 798

Scheda n. 1 Scala 1:200

PIANO SECONDO

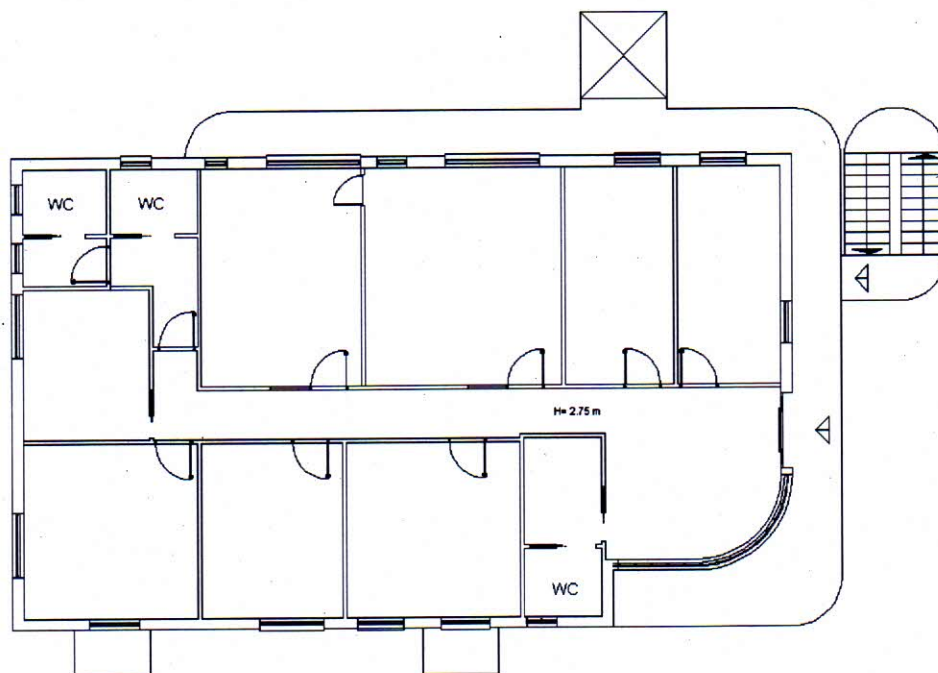

Ultima Planimetria in atti

Catasto dei fabbricati - Situazione al 10/09/2015 - Comune di MATIERA (F052) - < Foglio: 65 Particella: 2539 - Subalterno 4 >
VIA GIOVANNI BATTISTA PIRELLI SNC piano: 2;