

corso Carlo Musacchio

P.S.1  
cantina  
H = 2,00

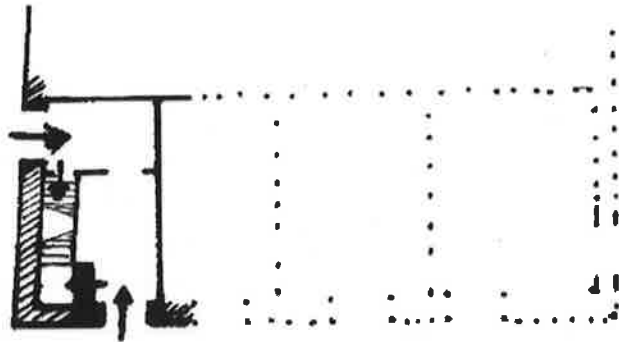

Corso Carlo Musacchio

P.T.  
gradinata  
H = 3,00

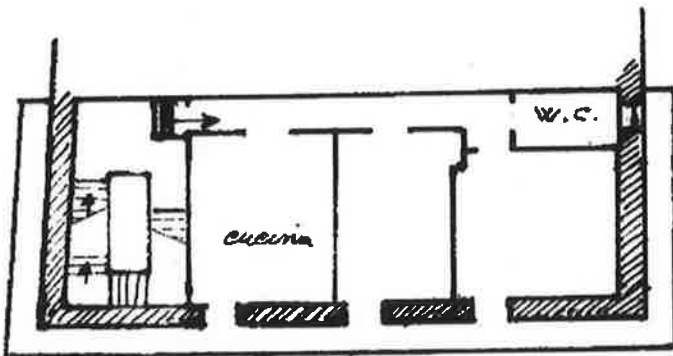

1° Piano

abitazione  
H = 3,00

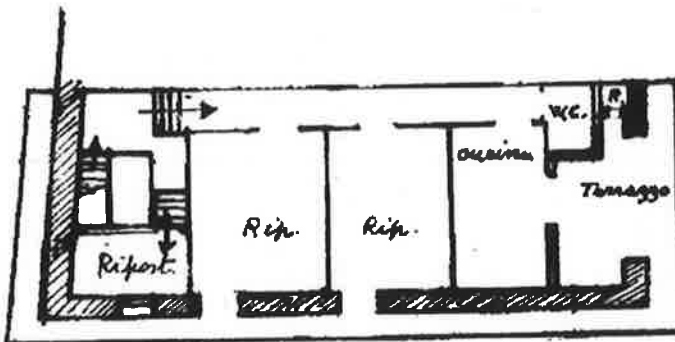

2° Piano

uffici  
H = 2,70

ORIENTAMENTO

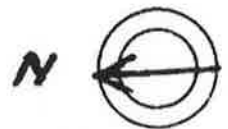

SCALA DI 1:200

ZIO RISERVATO PER LE ANNOTAZIONI D'UFFICIO

53

141  
1034A  
12

Compilata dal glou. Danese  
(Titolo, nome e cognome del tecnico)

Altieri

Iscritto all'Albo de geometri  
della Provincia di Matera

DATA

Catasto del Comune di Matera (C-250) - Foglio 76 Particelle 319 Subalterno 7