

MODULARIO
F. - rig. rend. - 497



MINISTERO DELLE FINANZE
DIREZIONE GENERALE DEL CATASTO E DEI SERVIZI TECNICI ERARIALI

Mod. B (Nuovo Catasto Edilizio Urbano)

Lire
200

NUOVO CATASTO EDILIZIO URBANO

(R. DECRETO-LEGGE 13 APRILE 1939, N. 652)

Planimetria dell'immobile situato nel Comune di VALGINNI Via C.da Salomone

Ditta: [REDACTED]

Allegata alla dichiarazione presentata all'Ufficio Tecnico Erariale di MATERA

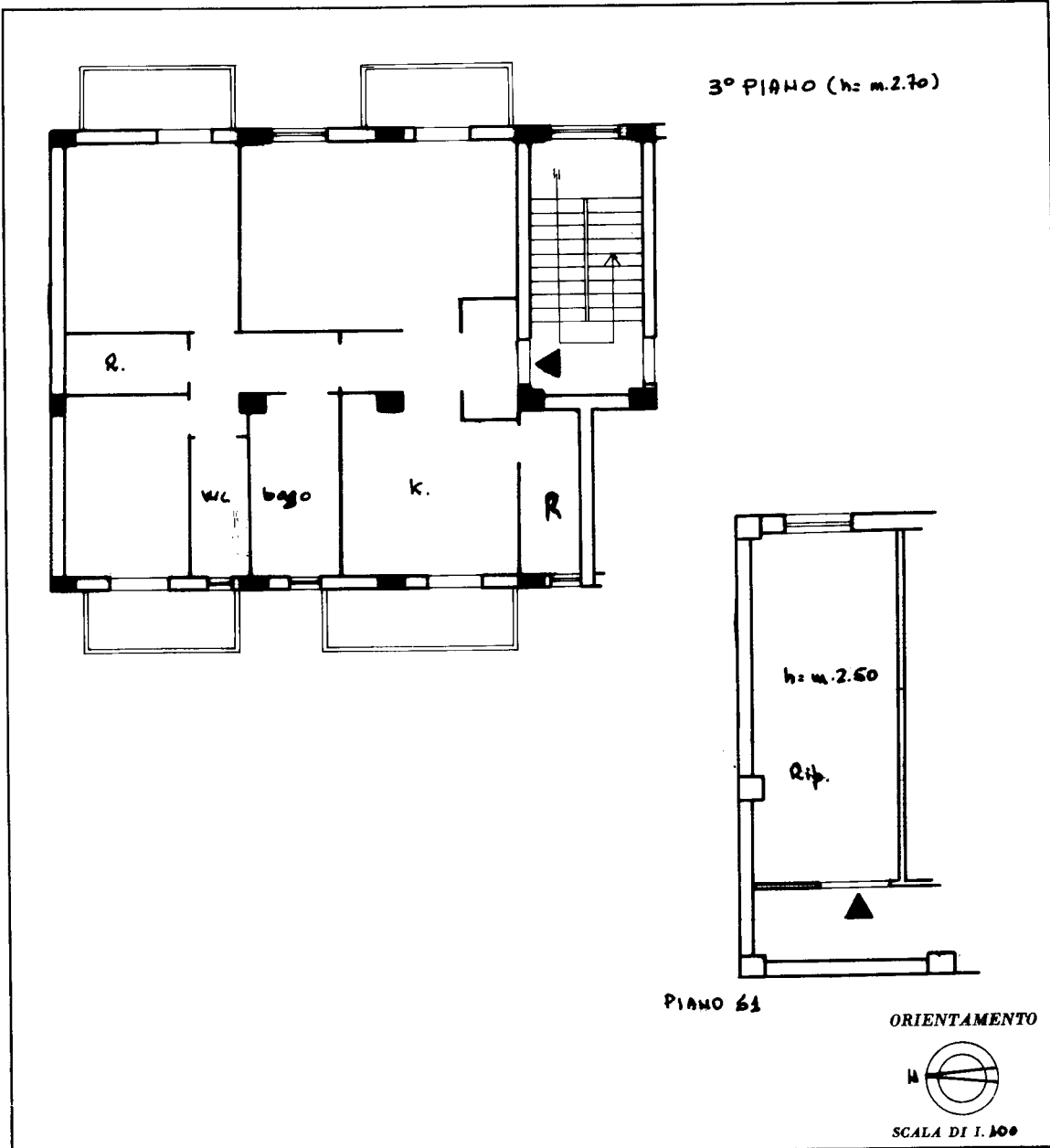

SPAZIO RISERVATO PER LE ANNOTAZIONI D'UFFICIO

DATA _____
 PROT. N° _____

Compilata dal GEOMETRA
 (Titolo, nome e cognome del tecnico)
FABIO OLIVIERI
 Iscritto all'Albo dei GEOMETRI
 della Provincia di MATERA
 DATA 27/10/1988
 Firma: _____

linea 01

Catasto dei Fabbricati - Situazione al 05/09/2023 - Comune di VALSINNI(D513) - < Foglio 10 - Particella 1218 - Subalterno 16 >
VIALE DELLA PINETA Piano S1 - 3

Ultima planimetria in atti

MODULARIO
F. fig. rend. 497



MINISTERO DELLE FINANZE
DIREZIONE GENERALE DEL CATASTO E DEI SERVIZI TECNICI ERARIALI

(Nuovo Catasto Edilizio Urbano)

Lire
200

NUOVO CATASTO EDILIZIO URBANO

(R. DECRETO-LEGGE 13 APRILE 1938, N. 652)

Planimetria dell'immobile situato nel Comune di VALSINNI Via c/da Salomone

Ditta [REDACTED]

Allegata alla dichiarazione presentata all'Ufficio Tecnico Erariale di MATERA

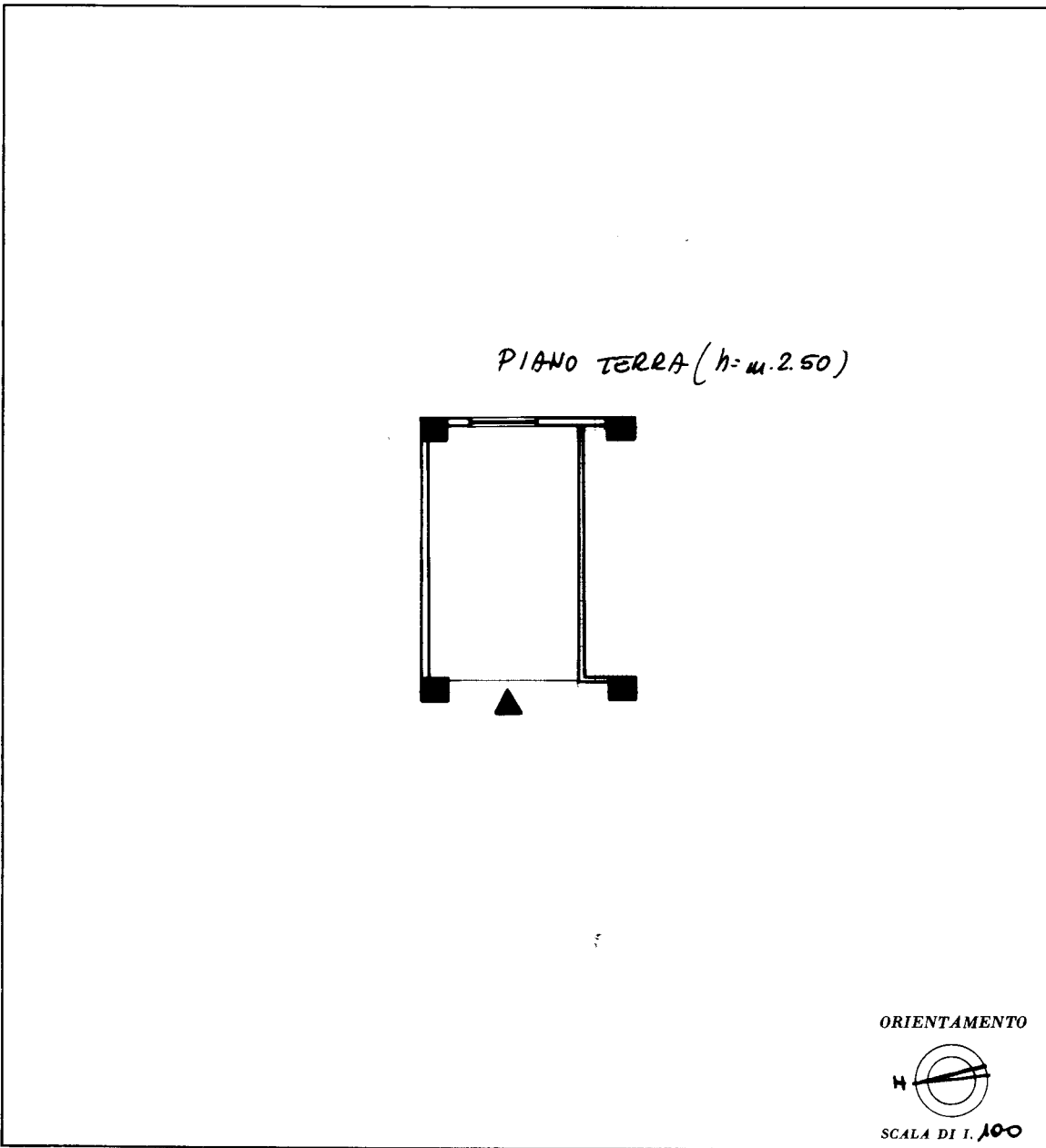

ORIENTAMENTO



SCALA DI 1:100

SPAZIO RISERVATO PER LE ANNOTAZIONI D'UFFICIO

DATA
PROT. N° 2 5 OTT. 1988

48

1631
[Handwritten notes and stamps]

Compilata dal GEOM.
(Titolo, nome e cognome del tecnico)
FABIO OLIVIERI

Iscritto all'Albo dei GEOMETRI
della Provincia di MATERA

DATA 28/10/1988
Firma: [Signature]



10 metri

Catasto dei Fabbricati - Situazione al 05/09/2023 - Comune di VALSINNI(D513) - < Foglio 10 - Particella 1218 - Subalterno 5 >
VIALE DELLA PINETA Piano T

Ultima planimetria in atti