

MODULARIO  
F. rig. rend. 497



MINISTERO DELLE FINANZE  
DIREZIONE GENERALE DEL CATASTO E DEI SS.TT.EE.  
**CATASTO EDILIZIO URBANO** (RDL 13-4-1939, n. 652)

MOD. **BN** (CEU)

LIRE  
**250**

Planimetria di u.i.u. in Comune di Rotondella via Da Feltre civ. 7

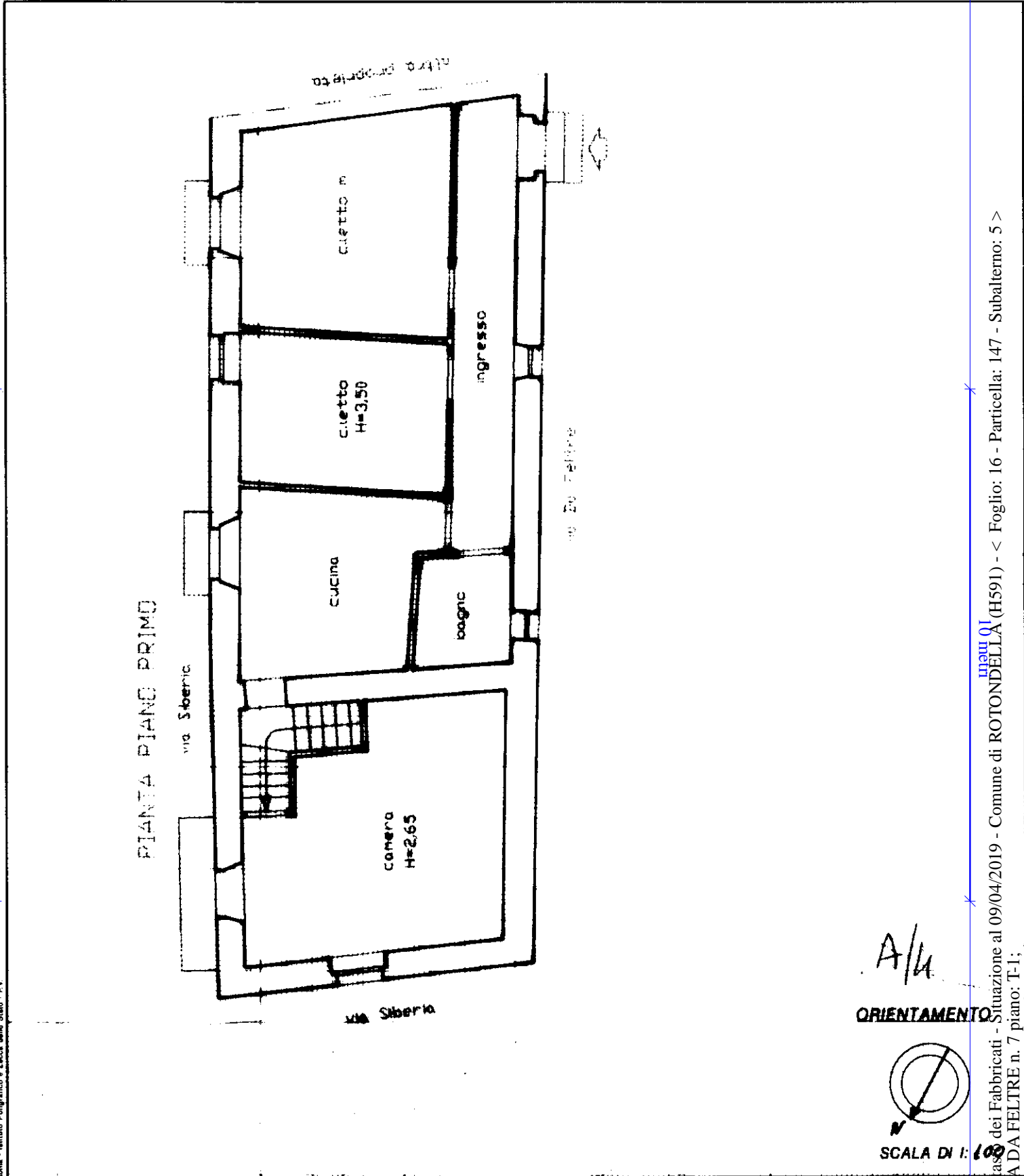

A/4  
**ORIENTAMENTO**

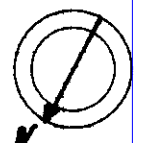

SCALA DI 1: 100

Dichiarazione di N.C.   
 Denuncia di variazione   
 Ultima planimetria in atti  
 Data presentazione: 12/02/1993 - Data: 09/04/2019 - n. T130113 - Richiedente: SCCBRN67B04F052K  
 Totale schede: 2 - Formato di acquisizione: A4(210x297) - Formato stampa richiesto: A4(210x297)  
 F. 16 sub. 5  
 n. 147 sub. 3  
 148 3

Compilata dal geometra  
 (titolo, cognome e nome)  
LONGO Pasquale  
 iscritto all'albo dei geometri  
 della provincia di Matera n. 668  
 data ..... Firma [Signature]

RISERVATO ALL'UFFICIO  
 17 FEB. 1993  
 20

Catasto dei Fabbricati - Situazione al 09/04/2019 - Comune di ROTONDELLA (H591) - < Foglio: 16 - Particella: 147 - Subalterno: 5 >  
 VIA DA FELTRE n. 7 piano: T-1;

Roma - Istituto Poligrafico e Zecca dello Stato - P.V.

MODULARIO  
F. rig. rend. 497



MINISTERO DELLE FINANZE  
DIREZIONE GENERALE DEL CATASTO E DEI SS.TT.EE.  
**CATASTO EDILIZIO URBANO** (RDL 13-4-1939, n. 652)

MOD. BN (CEU)

LIRE  
**250**

Planimetria di u.i.u. in Comune di Rotondella via Da Feltre civ. 7

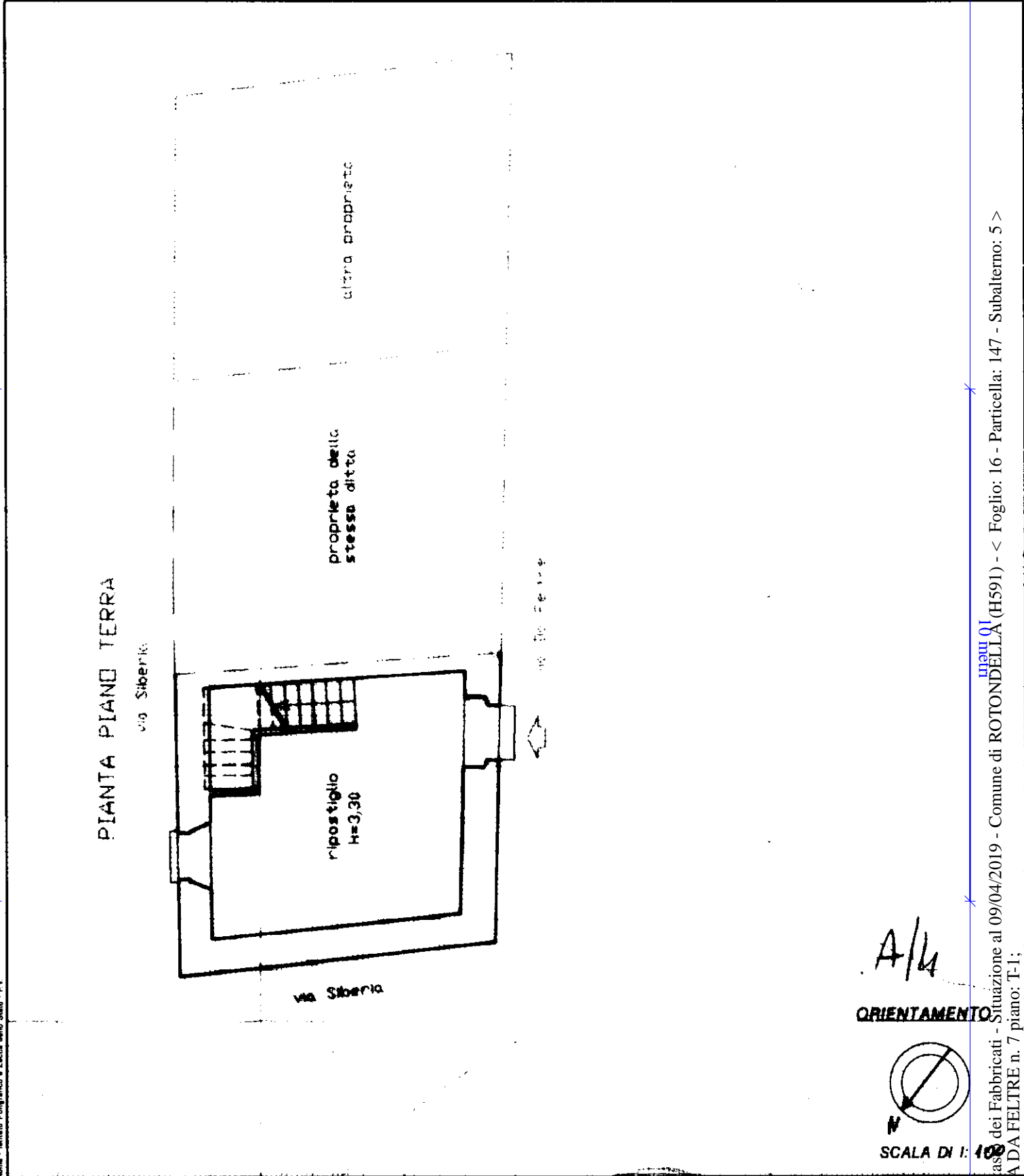

A/4  
**ORIENTAMENTO**

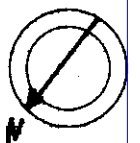

SCALA DI 1:100

Dichiarazione di N.C.   
 Ultima planimetria in atti   
 Denuncia di variazione   
 Identificativi catastali  
 Data presentazione: 12/02/1993 - Data: 09/04/2019 - n. T130113 - Richiedente: SCCBRN67B04F052K  
 Totale schede: 2 - Formato di acquisizione: A4(210x297) - Formato stampa richiesto: A4(210x297)  
 n. 147 sub. 5  
148 3

Compilata dal geometra  
 (cognome e nome)  
LONGO Pasquale  
 iscritto all'albo dei geometri  
 della provincia di Matera n. 668  
 data ..... Firma [Signature]

RISERVATO ALL'UFFICIO  
 20

Catasto dei Fabbricati - Situazione al 09/04/2019 - Comune di ROTONDELLA (H591) - < Foglio: 16 - Particella: 147 - Subalterno: 5 >  
 VIA DA FELTRE n. 7 piano: T-1;

MODULARIO  
F. rig. rend. 497



MINISTERO DELLE FINANZE  
DIREZIONE GENERALE DEL CATASTO E DEI SS.TT.EE.  
**CATASTO EDILIZIO URBANO** (RDL 13-4-1939, n. 652)

MOD. BN (CEU)

LIRE  
**250**

Planimetria di u.i.u. in Comune di Rotondella via Da Feltre civ. 7

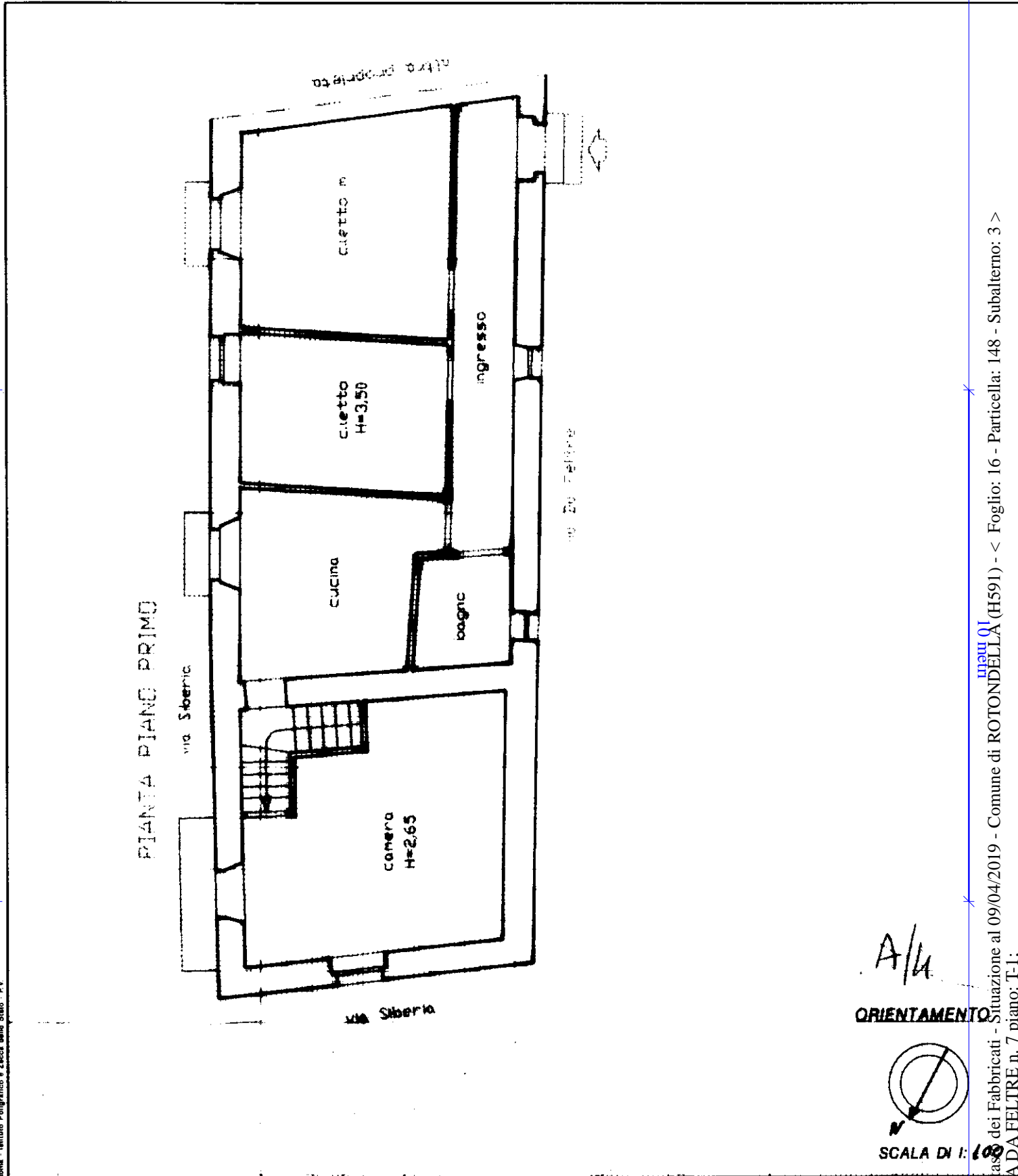

A/4  
**ORIENTAMENTO**



SCALA DI 1: 100

Dichiarazione di N.C.   
 Denuncia di variazione   
 Ultima planimetria in atti  
 Data presentazione: 12/02/1993 - Data: 09/04/2019 - n. T130114 - Richiedente: SCCBRN67B04F052K  
 Totale schede: 2 - Formato di acquisizione: A4(210x297) - Formato stampa richiesto: A4(210x297)  
 F. 16 sub. 5  
 n. 147 sub. 3  
 148 3

Compilata dal geometra  
 (titolo, cognome e nome)  
LONGO Pasquale  
 iscritto all'albo dei geometri  
 della provincia di Matera n. 668  
 data ..... Firma [Signature]

RISERVATO ALL'UFFICIO  
**17 FEB. 1993**  
20

Catasto dei Fabbricati - Situazione al 09/04/2019 - Comune di ROTONDELLA (H591) - < Foglio: 16 - Particella: 148 - Subalterno: 3 >  
 VIA DA FELTRE n. 7 piano: T-1;

Roma - Istituto Poligrafico e Zecca dello Stato - P.V.

MODULARIO  
F. rig. rend. 497



MINISTERO DELLE FINANZE  
DIREZIONE GENERALE DEL CATASTO E DEI SS.TT.EE.  
**CATASTO EDILIZIO URBANO** (RDL 13-4-1939, n. 652)

MOD. **BN** (CEU)

LIRE  
**250**

Planimetria di u.i.u. in Comune di Rotondella via Da Feltre civ. 7

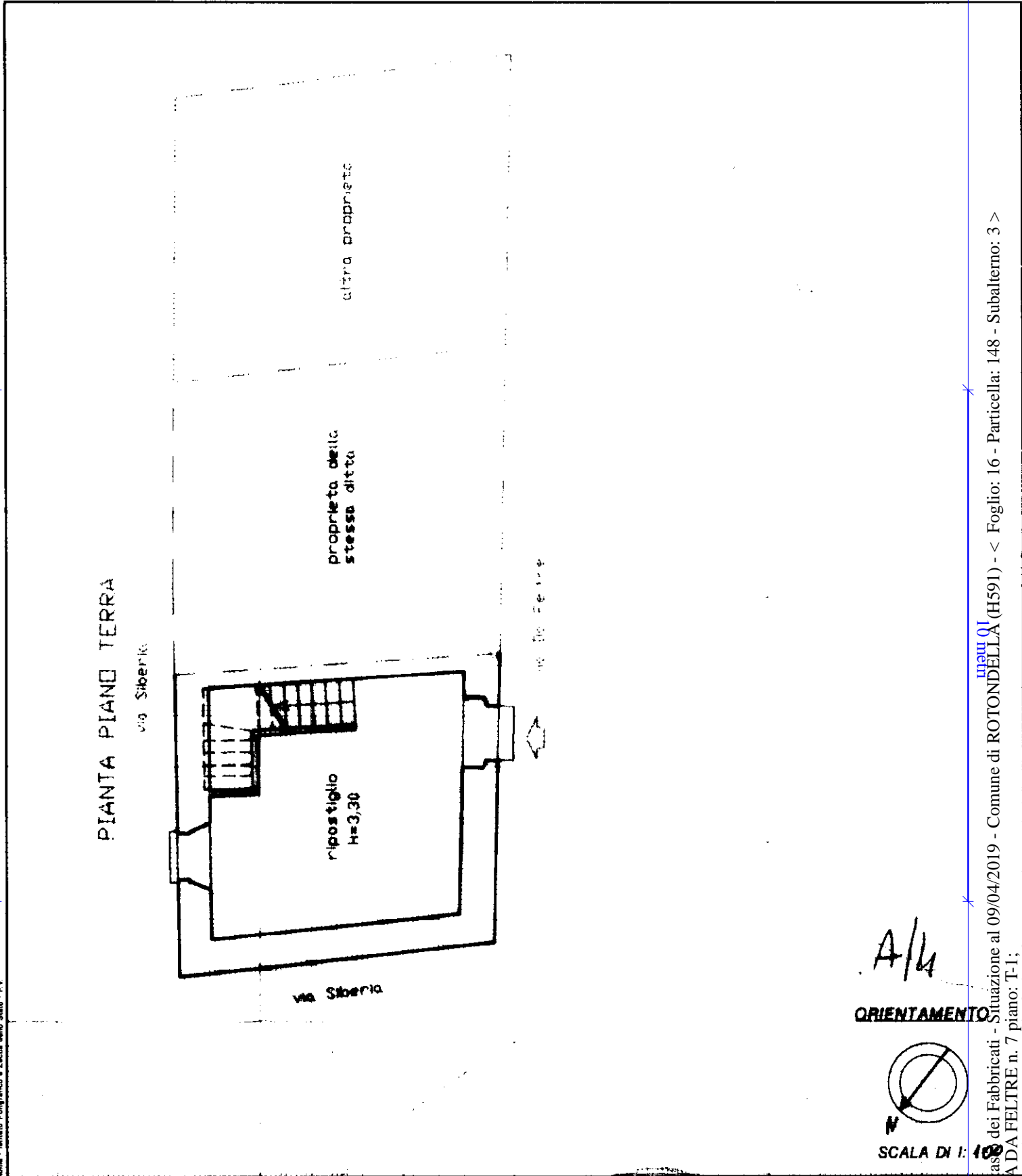

A/4

**ORIENTAMENTO**

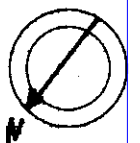

SCALA DI 1: **100**

Roma - Istituto Poligrafico e Zecca dello Stato - P.V.

Catasto dei Fabbricati - Situazione al 09/04/2019 - Comune di ROTONDELLA (H591) - < Foglio: 16 - Particella: 148 - Subalterno: 3 >  
VIA DA FELTRE n. 7 piano: T-1;

Dichiarazione di N.C.   
Ultima planimetria in atti   
Denuncia di variazione

Compilata dal geometra  
LONGO Pasquale  
iscritto all'albo dei geometri  
della provincia di Matera n. 668  
data ..... Firma [Signature]

RISERVATO ALL'UFFICIO  
20

Data presentazione: 12/02/1993 - Data: 09/04/2019 - n. T130114 - Richiedente: SCCBRN67B04F052K  
Totale schede: 2 - Formato di acquisizione: A4(210x297) - Formato stampa richiesto: A4(210x297)

n. 147 sub. 5  
148 3

MODULARIO  
F. rig. rend. 487



MINISTERO DELLE FINANZE  
DIREZIONE GENERALE DEL CATASTO E DEI SS.TT.EE.  
**CATASTO EDILIZIO URBANO** (RDL 13-4-1939, n. 652)

MOD. BN (CEU)

LIRE  
**250**

Planimetria di u.i.u. in Comune di Rotondella via Siberia civ. 35

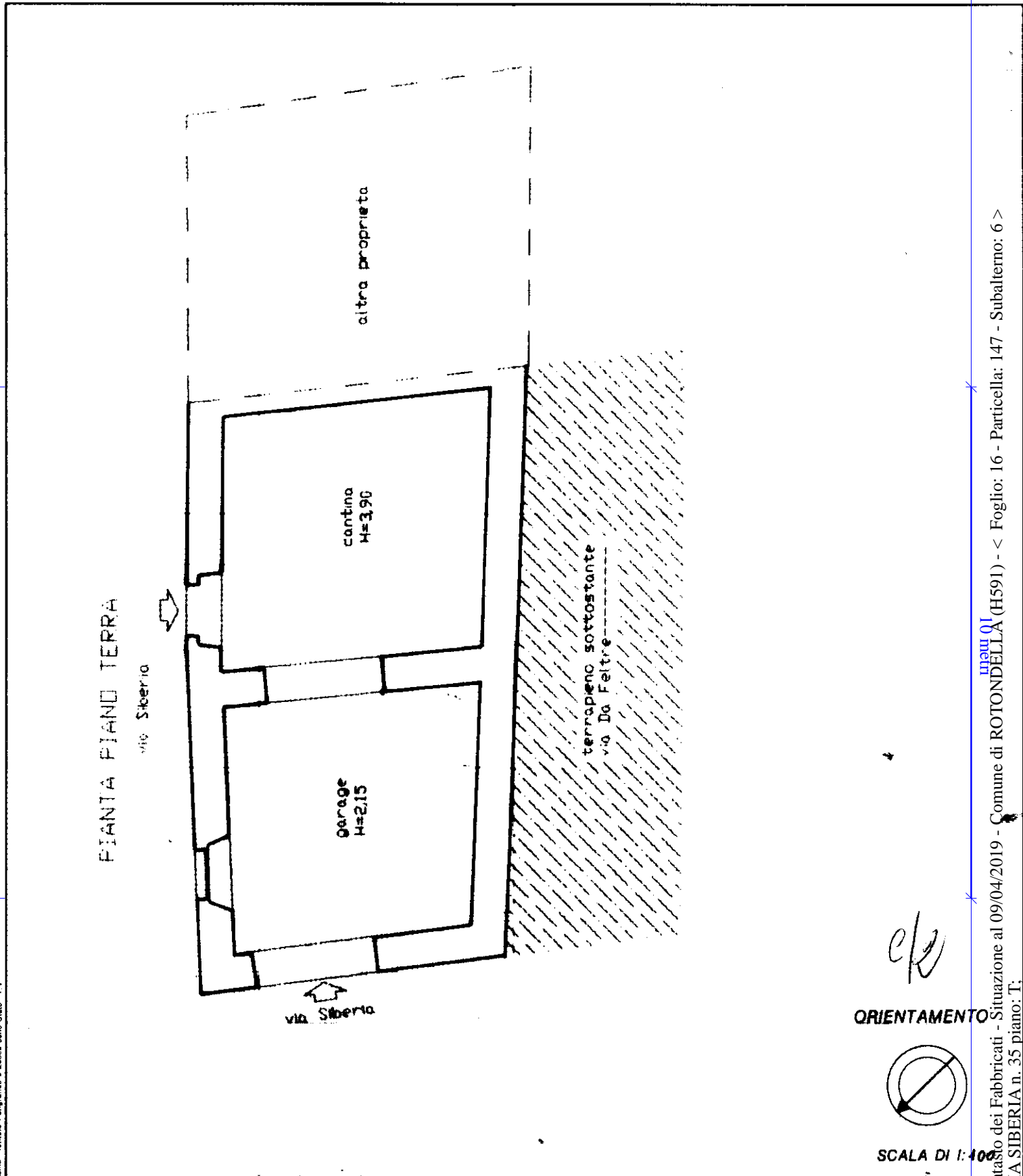

*e/p*  
**ORIENTAMENTO**

SCALA DI 1:400

Ultima planimetria in atti  
Dichiarazione di N.C.   
Denuncia di variazione

Compilata dal geometra  
LONGO Pasquale  
(Tit. p. cognome e nome)

RISERVATO ALL'UFFICIO

Data presentazione: 16/02/1993 - Data: 09/04/2019 - n. T130115 - Richiedente: SCCBRN67B04F052K

Totale schede catastali di acquisizione 16

Formato stampo geometra  
Mataro  
della provincia di 668

F. 16  
n. 148 sub. 4  
147 sub. 6

data ..... Firma [Signature]

*91*  
*118 140*

Catasto dei Fabbricati - Situazione al 09/04/2019 - Comune di ROTONDELLA (H591) - < Foglio: 16 - Particella: 147 - Subalterno: 6 >  
VIA SIBERIA n. 35 piano: T;

Dome... Istituto Poligrafico - Zecca dello Stato - P.V.

MODULARIO  
F. rig. rend. 487



MINISTERO DELLE FINANZE  
DIREZIONE GENERALE DEL CATASTO E DEI SS.TT.EE.  
**CATASTO EDILIZIO URBANO** (RDL 13-4-1939, n. 652)

MOD. BN (CEU)

LIRE  
**250**

Planimetria di u.i.u. in Comune di Rotondella via Siberia civ. 35

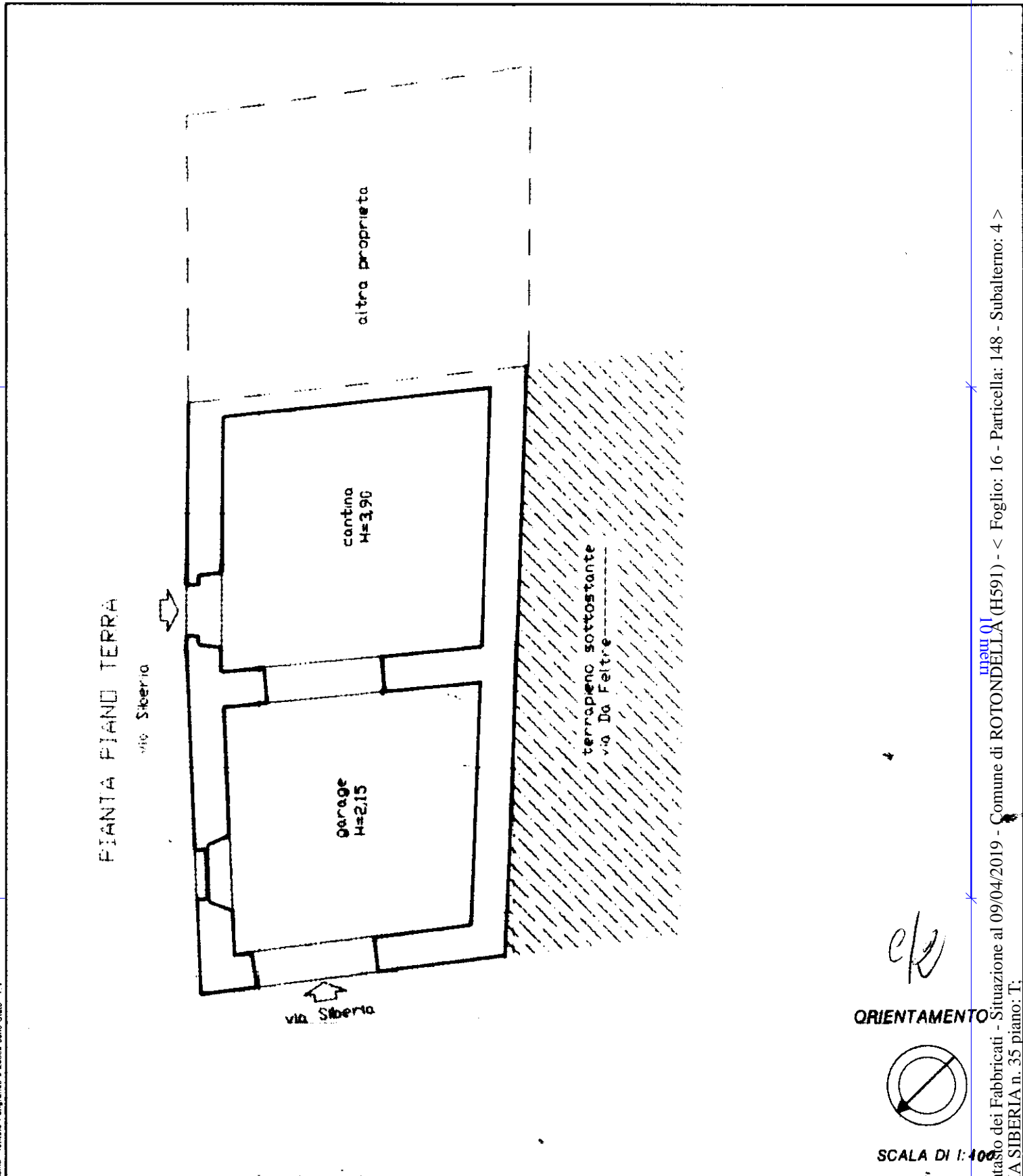

*ef*

ORIENTAMENTO

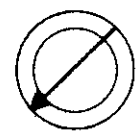

SCALA DI 1:400

Dichiarazione di N.C.   
Ultima planimetria in atti Denuncia di variazione

Compilata dal geometra  
LONGO Pasquale  
(Tit. p. cognome e nome)

RISERVATO ALL'UFFICIO

Data presentazione: 16/02/1993 - Data: 09/04/2019 - n. T130116 - Richiedente: SCCBRN67B04F052K

Totale schede catastali di acquisizione 16

Formato stampo geometra  
M. T. A. R. E. 668  
della provincia di Rotonda

*91*

F. 16 sub. 4  
n. 1148 sub. 6  
1147

data 09/04/2019 Firma [Signature]

Catasto dei Fabbricati - Situazione al 09/04/2019 - Comune di ROTONDELLA (H591) - < Foglio: 16 - Particella: 148 - Subalterno: 4 >  
VIA SIBERIA n. 35 piano: T;

Dome... Istituto Poligrafico - Zecca dello Stato - P.V.

LOTTO 1 – COMUNE DI ROTONDELLA F. 16 P.148 SUB. 4 – P. 147 SUB. 6  
PIANTA – PIANO SEMINTERRATO (SCALA 1:100)

### Superfici nette

Deposito	mq	50.00
Totale sup netta calpestabile	mq	50.00
Totale sup. lorda	mq	68.00

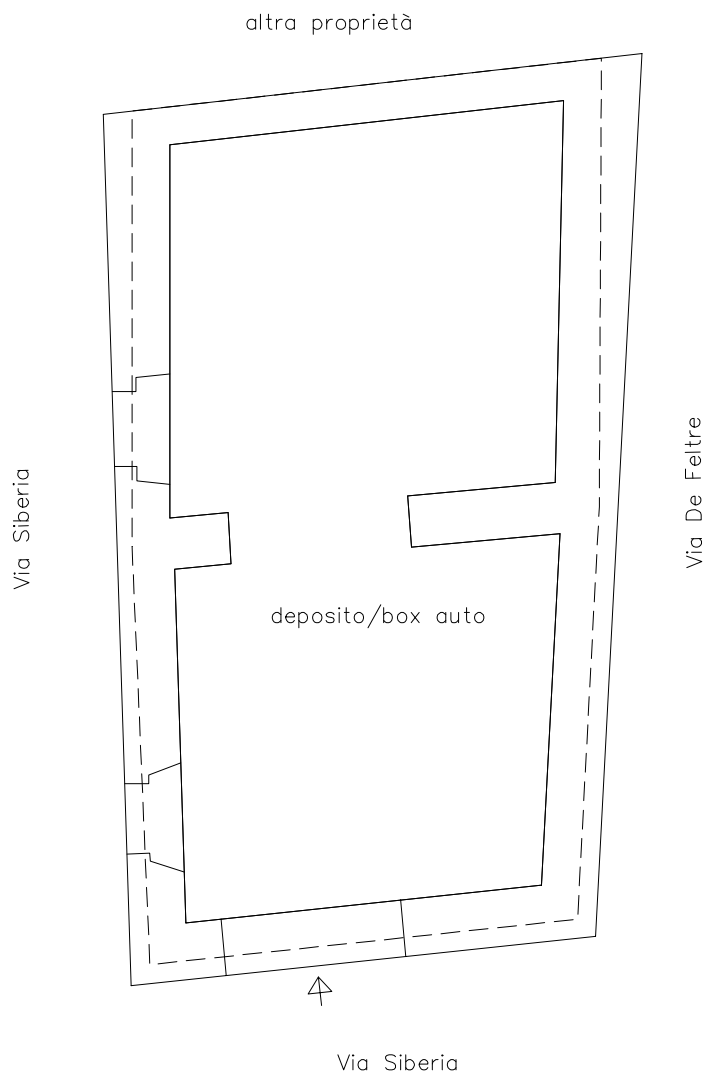

LOTTO 1 – COMUNE DI ROTONDELLA F. 16 P.148 SUB. 3 – P. 147 SUB. 5  
 PIANTA – PIANO TERRA/PRIMO (SCALA 1:100)

### Superficie commerciale

Sup. Lorda P.1-PT (100%) = 140 x 1.00 =	mq	140
Totale Sup Commerciale	mq	140

### Superfici nette

Soggiorno	mq	20.72
Soggiorno 1	mq	12.85
Cucina	mq	20.72
WC	mq	1.46
WC	mq	3.93
Disimpegno	mq	10.38
Letto	mq	11.91
Letto	mq	16.78
Totale sup netta calpestabile	mq	98.76
Balcone	mq	0.75
Balcone	mq	0.75
Totale sup. lorda P1	mq	106.00
Totale sup. lorda PT	mq	34.00
Totale sup. lorda	mq	140.00

