

Allegato n° 2
Visure, planimetrie e stralci catastali



N=5400

E=16100

I Particella: 601

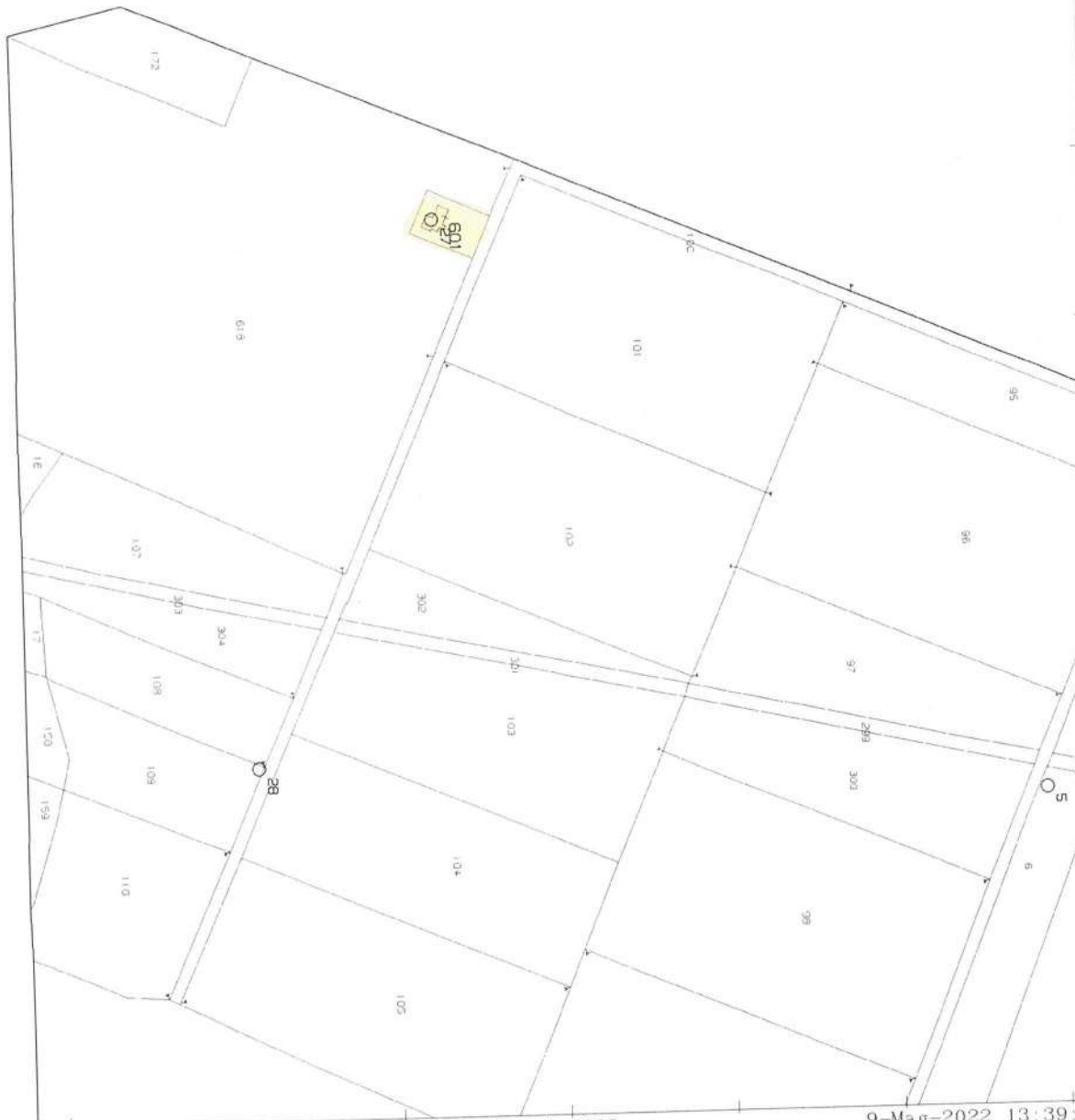

Comune: (MT) BERNALDA/C
Foglio: 87

Scala originale: 1:4000
Dimensione cornice: 1068.000 x 756.000 m
Protocollo pratica T227897/2022

9-Mag-2022 13:39:4

Firmato Da: FILARDI GIUSEPPE Emesso Da: ARUBAPEC S.P.A. NG CA 3 Serial#: 4ff54f200835f1c8d98aa6b61a6c7e47
(0.1110 06 07) [ca]



Catasto terreni

Visura storica per immobile

Situazione degli atti informatizzati dall'impianto meccanografico al 06/07/2022



Immobile di catasto terreni



Causali di aggiornamento ed annotazioni

Informazioni riportate negli atti del catasto al 06/07/2022

Dati identificativi: Comune di **BERNALDA (A801C) (MT)** Sezione **MONTESCAGLIOSO**

Foglio **87** Particella **601**

Aree di enti urbani e promiscui - Partita speciale 1

Particelle corrispondenti al catasto fabbricati:

Comune di **BERNALDA (A801) (MT)**

Foglio **87** Particella **601**

Classamento:

Particella con qualità: **ENTE URBANO**
Superficie: **1.110 m²**

> Dati identificativi

 dall'impianto al 28/04/2022

Immobile predecessore

Comune di **BERNALDA (A801C) (MT)**

Foglio **87** Particella **106**

Impianto meccanografico del 01/04/1971

 dal 28/04/2022

Immobile attuale

Comune di **BERNALDA (A801C) (MT)**

Foglio **87** Particella **601**

Tipo Mappale del 28/04/2022 Pratica n. MT0017649 in atti dal 28/04/2022 Protocollo NSD n. ENTRATE.AGEV-ST1.REGISTRO UFFICIALE.3704052.27/04/2022 presentato il 28/04/2022 (n. 17649.1/2022)

Sono stati inoltre variati/soppressi i seguenti immobili:

Comune: **BERNALDA (A801C) (MT)**

Foglio **87** Particella **106**

Foglio **87** Particella **618**

> Dati di classamento

 dall'impianto al 28/04/2022

Immobile predecessore

Comune di **BERNALDA (A801C) (MT)**

Foglio **87** Particella **106**

Redditi: dominicale Euro 348,36 Lire 674.520
agrario Euro 215,65 Lire 417.560

Impianto meccanografico del 01/04/1971

Particella con qualità: **SEMIN ARBOR** di classe **02**
Superficie: **64.240 m²**

Partita: **2613**

dal 28/04/2022

Immobile attuale

Comune di **BERNALDA (A801C) (MT)**

Foglio **87** Particella **601**

Redditi: dominicale **Euro 0,00**
agrario **Euro 0,00**

Particella con qualità: **ENTE URBANO** Superficie:
1.110 m²

Aree di enti urbani e promiscui - Partita speciale 1

Tipo Mappale del 28/04/2022 Pratica n. MT0017649 in
atti dal 28/04/2022 Protocollo NSD n. ENTRATE.AGEV-
ST1.REGISTRO UFFICIALE.3704052.27/04/2022 presentato
il 28/04/2022 (n. 17649.1/2022)

Sono stati inoltre variati/soppressi i seguenti
immobili:

Comune: **BERNALDA (A801C) (MT)**
Foglio **87** Particella **106**
Foglio **87** Particella **618**

> Storia degli intestati dell'immobile

Dati identificativi: Immobile predecessore - Comune di **BERNALDA (A801C) (MT)** Foglio **87** Particella **106**

➤ **1. ENTE SVILUPPO IRRIGAZIONE E
TRASFORMAZIONE FONDIARIA IN PUGLIA E
LUCANIA CON SEDE IN BARI**

📅 dall'impianto al 09/02/1973
Diritto di: Da verificare (deriva dall'atto 1)

➤ **1. ENTE DI SVILUPPO IN PUGLIA E LUCANIA**

📅 dal 05/03/1970 al 25/07/1977
Diritto di: Da verificare (deriva dall'atto 2)

➤ **1. ENTE SVILUPPO IRRIGAZIONE E
TRASFORMAZIONE FONDIARIA IN PUGLIA E
LUCANIA SEZIONE SPECIALE PER LA
RIFORMA FONDIARIA CON SEDE IN BARI**

📅 dal 09/02/1973 al 05/03/1970
Diritto di: Da verificare (deriva dall'atto 3)

➤ **1. ENTE DI SVILUPPO AGRICOLO IN
BASILICATA**

📅 dal 25/07/1977 al 11/02/1983
Diritto di: Da verificare (deriva dall'atto 4)

➤ **1. ...
(CF**
nato a _____ il _____

📅 dal 11/02/1983 al 30/04/1990
Diritto di: Da verificare (deriva dall'atto 5)

1. Impianto meccanografico del 01/04/1971

2. Atto amministrativo DECRETO (DISPOSIZIONI
DELLE AUTORITA') del 05/03/1970 Pubblico ufficiale
MINISTERO AGRICOL Sede ROMA (RM) - UR Sede
ROMA (RM) Registrazione registrato in data
03/06/1970 - Voltura n. 9577 in atti dal 10/11/1977

3. VOLTURA D'UFFICIO del 09/02/1973 - Voltura n.
373 in atti dal 05/03/1973

4. del 25/07/1977 Voltura in atti dal 23/01/1979
Repertorio n.: 26 (n. 3679)

5. Atto del 11/02/1983 Pubblico ufficiale ZITO Sede
MATERA (MT) Repertorio n. 2304 - UR Sede MATERA
(MT) Registrazione n. 767 registrato in data
01/03/1983 - Voltura n. 9083 in atti dal 25/11/1983

1.1

nato a _____ il _____

dal 30/04/1990 al 28/04/2022
Diritto di: Proprieta' per 1000/1000 (deriva dall'atto
6)

6. Atto del 30/04/1990 Pubblico ufficiale VITELLI Sede
BERNALDA (MT) Repertorio n. 84495 - UR Sede
PISTICCI (MT) Registrazione n. 319 registrato in data
15/05/1990 - Voltura n. 1697.1/1990 in atti dal
26/09/1991

Visura telematica

Tributi speciali: Euro 0,90

Dichiarazione sostitutiva dell'atto di notorietà
(Art. 47 D.P.R. 28 dicembre 2000, n. 445)

Il sottoscritto GEOMETRA FILARDI GIUSEPPE iscritto con il num. 682 della provincia di MATERA, consapevole delle sanzioni penali richiamate dall'art. 76 del D.P.R. 28 dicembre 2000, n. 445, in caso di dichiarazioni mendaci, ai sensi e per gli effetti di quanto stabilito dall' art. 47 del medesimo decreto

DICHIARA

- Che il modello unico catastale, inoltrato per via telematica, è la rappresentazione informatica dei documenti cartacei originali sottoscritti dai soggetti obbligati, ai sensi del decreto del Ministro delle finanze del 19 aprile 1994, n. 701;

- Che il documento è stato depositato presso il Comune competente per territorio ai sensi dell'art. 30, comma 5 del D.P.R. 6 giugno 2001, n. 380 (ex art.18 L. 47/85);

- Che la presentazione dei documenti è effettuata su incarico dei soggetti obbligati.

Dichiarazione sostitutiva di certificazioni
(Art. 46 D.P.R. 28 dicembre 2000, n. 445)

Il sottoscritto GEOMETRA FILARDI GIUSEPPE iscritto con il num. 682 della provincia di MATERA, consapevole delle sanzioni penali richiamate dall'art. 76 del D.P.R. 28 dicembre 2000, n. 445, in caso di dichiarazioni mendaci, ai sensi e per gli effetti di quanto stabilito dall' art. 46 del medesimo decreto

DICHIARA

- Che la qualifica professionale, il numero di iscrizione all'albo e il collegio o l'ordine di appartenenza sono quelli indicati nella pagina - Informazioni generali - del documento.

- Di non essere destinatario di provvedimenti di sospensione dall'esercizio della professione o di cancellazione dall'albo professionale.



Ufficio provinciale di: **MATERA**
Protocollo n:
Data :
Codice file PREGEO: **10.559.067**

Pag. **2** di **10**

Particelle

Comune: **BERNALDA MONTESCAGLIOSO**
Foglio: **0870**

Sez. Censuaria: **C**
Particelle: **106**

Firma delle parti o loro delegati

Il/I sottoscritto/i dichiara/no di essere a conoscenza del contenuto del presente atto di aggiornamento

CTU

Firma _____

TRIBUNALE DI MATERA

Tecnico redattore

Tecnico: **FILARDI GIUSEPPE**
Provincia: **MATERA**
Cod. Fisc.: **FLRGPP57R09A942F**

Qualifica: **GEOMETRA**
N. iscrizione: **682**

L'incarico è stato conferito nell'ambito di procedimento d'ufficio.

luogo e data

timbro e firma

Attestazione di avvenuto deposito

Si attesta che il presente atto di aggiornamento catastale è stato depositato presso questo Comune ai sensi del DPR 380/2001, art. 30, comma 5.

luogo e data

timbro e firma

Dati generali del tipo

 Comune: BERNALDA MONTESCAGLIOSO
 Foglio: 0870
 Tecnico: FILARDI GIUSEPPE
 Provincia: MATERA

 Sez. Censuaria: C
 Particelle: 106
 Qualifica: GEOMETRA
 N. iscrizione: 682

Modello censuario
Mappale

Operazione	Identificativo						Superficie			Dati Censuari		Lotti		
	Sezione	Foglio	Originale		Provvisorio	Proposto	m ²			Natura	Qualità	Classe	Provvisorio	Proposto
			principale	sub			ha	a	ca					
O	C	0870	106	000			00006	42	40	SN	003	02		
S	C	0870	106	000			00000	00	00		000			
C	C	0870		000	a	AAA	00000	11	10	SN	282			
C	C	0870		000	b	AAB	00006	31	30	SN	003	02		

Informazioni Complementari

Ufficio provinciale di: MATERA
Protocollo n:
Data :
Codice file PREGEO: 10.559.067

Pag. 4 di 10

Dati generali del tipo

Comune:	BERNALDA MONTESCAGLIOSO	Sez. Censuaria:	C
Foglio:	0870	Particelle:	106
Tecnico:	FILARDI GIUSEPPE	Qualifica:	GEOMETRA
Provincia:	MATERA	N. iscrizione:	682

Proposta di aggiornamento cartografico: Rappresentazione grafica

I punti di appoggio e le nuove linee da introdurre in mappa sono descritte nel LIBRETTO DELLE MISURE

Scala 1 : 2000

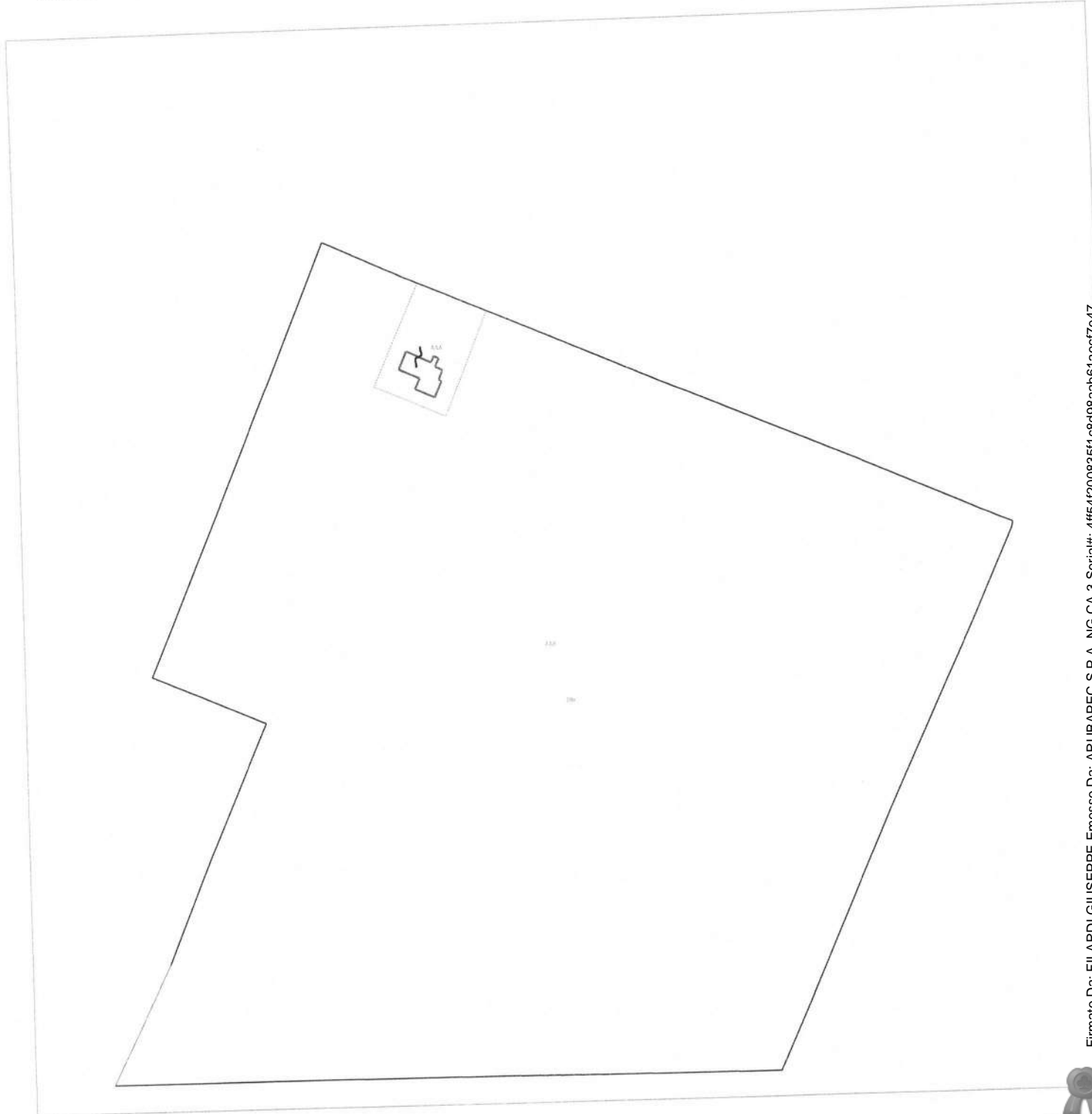

Ufficio provinciale di: **MATERA**

Protocollo n: .

Data :

Pag. 5 di 10

Codice file PREGEO: 10.559.067

Dati generali del tipo

Comune:	BERNALDA MONTESCAGLIOSO	Sez. Censuaria:	C
Foglio:	0870	Particelle:	106
Tecnico:	FILARDI GIUSEPPE	Qualifica:	GEOMETRA
Provincia:	MATERA	N. iscrizione:	682

Proposta di aggiornamento cartografico: Rappresentazione alfa-numerica

Estratto di mappa

Rilasciato dall'UP di **MATERA**

Protocollo: **MT0013549/2022**

Data: **29/03/2022**

Codice Riscontro:

5259673259624

8|1%|5522.515|16436.551|
 8|2%|5479.527|16415.480|
 8|3%|5479.517|16487.524|
 8|4%|5479.313|16557.571|
 8|5%|5478.901|16592.761|
 8|6%|5478.636|16654.580|
 8|7%|5505.485|16666.810|
 8|8%|5571.333|16696.264|
 8|9%|5640.895|16728.894|
 8|10%|5671.762|16742.645|
 8|11%|5673.430|16742.746|
 8|12%|5681.368|16724.150|
 8|13%|5697.279|16687.613|
 8|14%|5718.613|16637.913|
 8|15%|5743.296|16580.720|
 8|16%|5766.914|16526.279|
 8|17%|5780.162|16497.823|
 8|18%|5706.255|16466.963|
 8|19%|5625.420|16432.875|
 8|20%|5607.905|16473.315|
 8|21%|5560.616|16452.531|
 7|22|1%|2%|3%|4%|5%|6%|7%|8%|9%|10%|NC|106|106|64611|
 7|0|11%|12%|13%|14%|15%|16%|17%|18%|19%|20%|NC|
 7|0|21%|1%|NC|
 6|DITTA|106| 10/05/1958 Proprieta' per 1000/1000|
 6|PARTICELLA|106|02|SEMIN ARBOR |64240|64611|348.36|215.65|SN|
 6|PFCART|PF05/0870/A801C|6089.748|16880.554|
 6|PFCART|PF17/0870/A801C|6440.548|16804.290|
 6|PFCART|PF21/0870/A801C|6197.792|17419.662|
 6|PFCART|PF22/0870/A801C|5486.444|17560.852|
 6|PFCART|PF27/0870/A801C|5729.705|16532.866|
 6|DISTORSIONE|3.5|
 6|
 6|INQUADRAMENTO|6234.119|15743.113|0.3386666667|0|0|0|

Estratto di mappa aggiornato

8|116*|5764.603|16531.607|
 8|PF28/0870/A801C*|5616.873|16857.571|
 8|109*|5740.230|16527.090|
 8|PF27/0870/A801C*|5726.577|16529.846|
 8|PF05/0870/A801C*|6089.366|16876.985|
 8|PF03/0930/A801C*|5759.855|16231.786|
 8|117*|5727.728|16514.953|
 8|103*|5729.306|16539.536|
 8|112*|5737.575|16538.668|
 8|111*|5738.407|16536.790|
 8|110*|5736.197|16535.791|

Ufficio provinciale di: MATERA
 Protocollo n:
 Data:
 Codice file PREGEO: 10.559.067

Pag. 6 di 10

Dati generali del tipo

Comune:	BERNALDA MONTESCAGLIOSO	Sez. Censuaria:	C
Foglio:	0870	Particelle:	106
Tecnico:	FILARDI GIUSEPPE	Qualifica:	GEOMETRA
Provincia:	MATERA	N. iscrizione:	682

Proposta di aggiornamento cartografico: **Rappresentazione alfa-numerica**

8|113*|5734.471|16537.289|
 8|106*|5731.259|16529.822|
 8|115*|5753.931|16556.206|
 8|102*|5729.843|16538.349|
 8|114*|5716.257|16540.690|
 8|107*|5731.406|16529.882|
 8|104*|5723.421|16536.916|
 8|101*|5733.312|16539.891|
 8|105*|5730.490|16531.591|
 8|108*|5733.906|16524.273|
 6|PV|PF05/0870/A801C*|PF05/0870/A801C|
 7|26|21%|1%|2%|3%|4%|5%|6%|7%|8%|9%|NC|AAB|106|63495|
 7|0|10%|11%|12%|13%|14%|15%|115*|NC|
 7|0|114*|117*|116*|RC|
 7|0|16%|17%|18%|19%|20%|21%|NC|
 7|5|115*|116*|NC|AAA|106|1116|
 7|0|117*|114*|115*|RC|
 7|15|102*|101*|113*|112*|111*|110*|109*|108*|107*|106*|RC|AAA+|106|139|
 7|0|105*|PF27/0870/A801C*|104*|103*|102*|RC|



Ufficio provinciale di: **MATERA**
 Protocollo n:
 Data:
 Codice file PREGEO: **10.559.067**

Pag. **7** di **10**

Dati generali del tipo

Comune:	BERNALDA MONTESCAGLIOSO	Sez. Censuaria:	C
Foglio:	0870	Particelle:	106
Tecnico:	FILARDI GIUSEPPE	Qualifica:	GEOMETRA
Provincia:	MATERA	N. iscrizione:	682

0|26032022|9|A801C|0870|106|FILARDI GIUSEPPE|GEOMETRA|MATERA|
 9|106|10|20|16530|PREGEO 10.00-G, APAG 2.12|MC|Gps Leica 900|
 1|100|4654986.10,1400561.53,4115556.02|0|
 6|L2|26032022-09:44|26032022-10:38|RTK|PDOP=2|
 2|101|15.921,9.094,-21.034|0.0002110,0.0001668,0.0001131,0.0001613,0.0000868,0.0000762,1.5609014|PDOP=2|0|spig
 olo fabbricato p.p. al suolo|
 2|102|18.540,8.269,-23.656|0.0000760,0.0000448,0.0000343,0.0000401,0.0000181,0.0000306,1.4502419|PDOP=1|0|cs|
 2|103|18.554,9.512,-24.046|0.0000755,0.0000445,0.0000338,0.0000401,0.0000178,0.0000303,1.7040738|PDOP=1|0|cs|
 2|104|22.916,8.084,-28.566|0.0001362,0.0000644,0.0000493,0.0000480,0.0000207,0.0000347,1.6080467|PDOP=2|0|cs|
 2|PF27/0870/A801C|23.053,0.745,-26.103|0.0004313,0.0000389,0.0001047,0.0000497,0.0000155,0.0000450,2.0114806|P
 DOP=2|0|cs|
 2|105|20.177,1.705,-23.075|0.0001296,0.0000615,0.0000461,0.0000469,0.0000190,0.0000334,1.9071450|PDOP=2|0|cs|
 2|106|20.109,-0.163,-22.577|0.0000309,0.0000089,0.0000081,0.0000141,0.0000043,0.0000272,3.1591823|PDOP=1|0|CS|
 2|107|20.000,-0.132,-22.465|0.0000309,0.0000089,0.0000081,0.0000141,0.0000043,0.0000272,3.1591823|PDOP=1|0|CS|
 2|108|20.060,-5.970,-20.559|0.0000309,0.0000089,0.0000081,0.0000141,0.0000043,0.0000272,3.1591823|PDOP=1|0|CS|
 2|109|15.388,-4.429,-15.687|0.0000614,0.0000373,0.0000227,0.0000388,0.0000085,0.0000301,1.2828835|PDOP=2|0|cs|
 2|110|15.335,4.638,-18.811|0.0000619,0.0000359,0.0000243,0.0000398,0.0000062,0.0000336,1.2268552|PDOP=2|0|cs|
 2|111|13.735,5.202,-17.076|0.0000309,0.0000089,0.0000081,0.0000141,0.0000043,0.0000272,3.1591823|PDOP=1|0|CS|
 2|112|13.736,7.163,-17.689|0.0000730,0.0000410,0.0000295,0.0000395,0.0000131,0.0000286,1.4727244|PDOP=2|0|cs|
 2|113|15.966,6.391,-20.136|0.0002091,0.0001679,0.0001104,0.0001651,0.0000858,0.0000739,1.9854001|PDOP=2|0|cs|
 2|114|25.877,12.911,-34.381|0.0000553,0.0000331,0.0000192,0.0000350,0.0000086,0.0000237,1.7685335|PDOP=1|0|cor
 te fabbricatol
 2|115|-3.624,21.111,-4.003|0.0000828,0.0000601,-0.0000316,0.0000624,-0.0000426,0.0001170,1.2828550|PDOP=2|0|cs
 |
 2|116|-2.495,-4.110,4.580|0.0000539,0.0000320,0.0000182,0.0000344,0.0000079,0.0000235,1.7211378|PDOP=1|0|cs|
 2|117|26.780,-13.686,-25.078|0.0006297,-0.0000036,0.0001159,0.0000409,0.0000001,0.0000422,1.4139103|PDOP=2|0|c
 s|
 2|PF28/0870/A801C|-11.510,332.501,-117.318|0.0000469,0.0000267,0.0000140,0.0000298,0.0000061,0.0000213,1.30968
 58|PDOP=1|0|spigolo est pozzetto p.p. sulla soletta|
 2|PF05/0870/A801C|-309.269,263.561,243.548|0.0000332,0.0000151,0.0000101,0.0000202,0.0000031,0.0000236,1.31928
 04|PDOP=1|0|SPIGOLO SUD EST POZZETTO CONSORTILE P.P. SOMMITA POZZETTO|
 2|PF03/0930/A801C|92.358,-289.641,3.177|0.0000436,0.0000245,0.0000161,0.0000374,0.0000131,0.0000306,3.6132507|
 PDOP=1|0|SPIGOLO SUD-OVEST FABBRICATO P,P, SUOLO|
 6|cortel
 7|4|115|114|117|116|RC|AAA|106|
 6|fabbricatol
 7|15|101|102|103|104|PF27/0870/A801C|105|106|107|108|109|RC|AAA+|106|
 7|0|110|111|112|113|101|RC|
 8|PF03/0930/A801C|5761.895000|16234.293000|70|SPIGOLO NORD EST MANUFATTO IN CLS|
 8|PF03/0930/A801C|112.348000|04|P.P. AL SUOLO|
 8|PF05/0870/A801C|6089.366000|16876.985000|50|SPIGOLO SUD EST POZZETTO CONSORTILE|
 8|PF05/0870/A801C|84.933000|04|P.P. SOMMITA POZZETTO|
 8|PF28/0870/A801C|5618.000000|16859.000000|12|spigolo est pozzetto|
 8|PF28/0870/A801C|9999.000000|04|p.p. Isulla soletta|
 8|PF27/0870/A801C|5729.332000|16532.533000|70|SPIGOLO SUD-OVEST FABBRICATO|
 8|PF27/0870/A801C|106.424000|04|P,P, SUOLO|



Dati generali del tipo

Comune:	BERNALDA MONTESCAGLIOSO	Sez. Censuaria:	C
Foglio:	0870	Particelle:	106
Tecnico:	FILARDI GIUSEPPE	Qualifica:	GEOMETRA
Provincia:	MATERA	N. iscrizione:	682

Il presente tipo mappale viene redatto per l'inserimento in mappa del fabbricato ricadente sulla particella 106 del foglio 87 del Comune di Bernalda. Il rilievo è stato eseguito con strumentazione GPS con la quale sono stati rilevati nr. 4 PF, gli spigoli del fabbricato interessato e i vertici dell'area di corte su cui insiste il fabbricato. Non è stato possibile battere tutti i vertici della particella interessata perché non ben definiti sul posto per cui le superfici saranno nominali anche se inferiori a 2000 mq. Il presente viene sottoscritto dal Geom. Giuseppe Filardi in qualità di CTU del tribunale di Matera. Al presente viene allegato verbale di incarico.
Non vi è null'altro da segnalare.

Dati generali del tipo

Comune: BERNALDA MONTESCAGLIOSO
Foglio: 0870
Tecnico: FILARDI GIUSEPPE
Provincia: MATERA

Sez. Censuaria: C
Particelle: 106
Qualifica: GEOMETRA
N. iscrizione: 682

Scala 1 : 4000

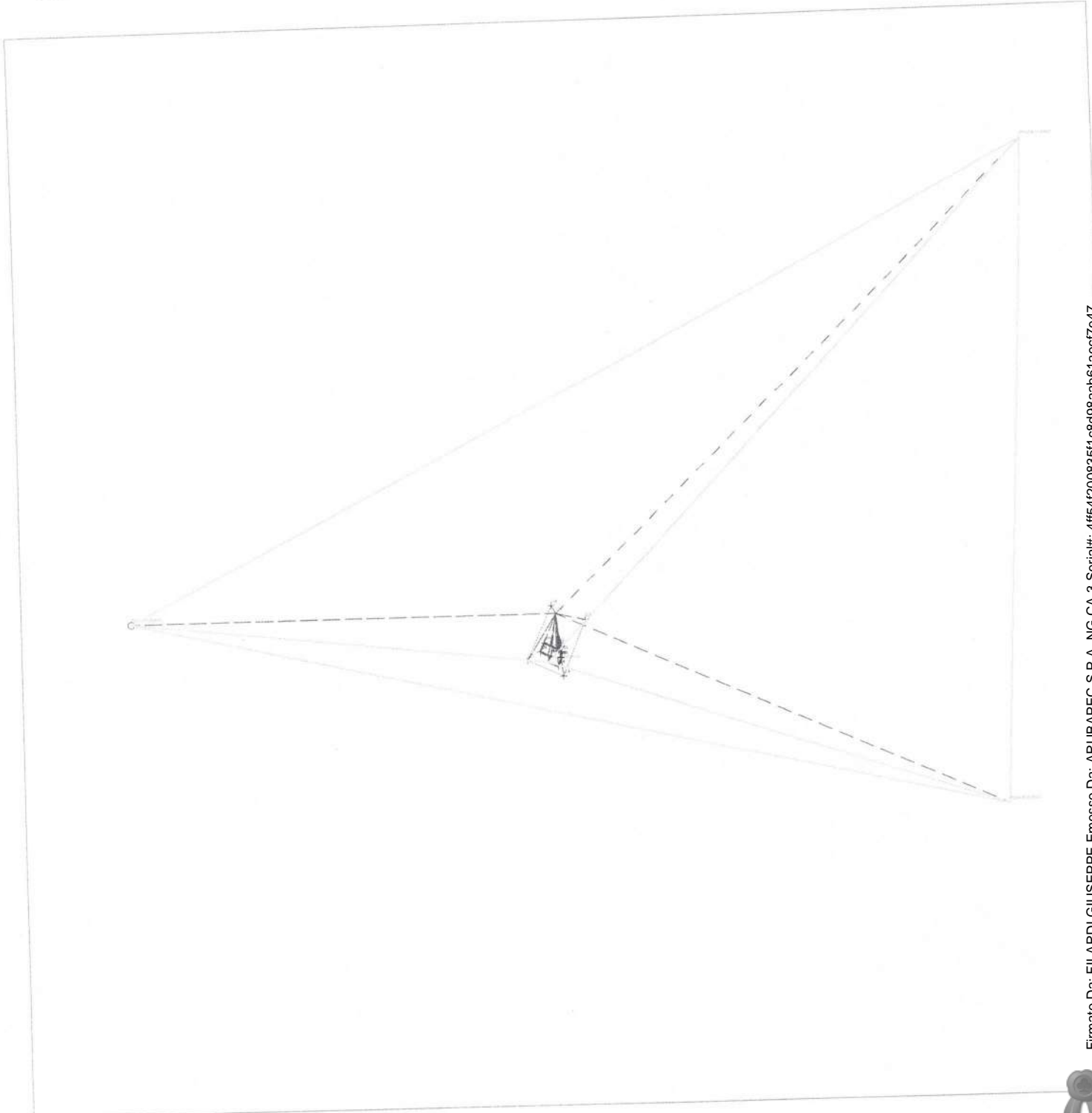

Dati generali del tipo

Comune: BERNALDA MONTESCAGLIOSO
Foglio: 0870
Tecnico: FILARDI GIUSEPPE
Provincia: MATERA

Sez. Censuaria: C
Particelle: 106
Qualifica: GEOMETRA
N. iscrizione: 682

Scala 1 : 2000

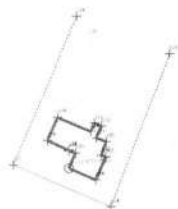

Catasto fabbricati

Visura storica per immobile

Situazione degli atti informatizzati dall'impianto meccanografico al 27/06/2022



Immobile di catasto fabbricati



Causali di aggiornamento ed annotazioni

Informazioni riportate negli atti del catasto al 27/06/2022

Dati identificativi: Comune di **BERNALDA (A801) (MT)**
Foglio **87** Particella **601** Subalterno **1**

Particelle corrispondenti al catasto terreni
Comune di **BERNALDA (A801C) (MT)**
Foglio **87** Particella **601**

Classamento:

Categoria **F/2^a**
Foglio **87** Particella **601** Subalterno **1**
Indirizzo: CONTRADA IMPERATORE n. SNC Piano T-1

> Intestati catastali

- **1. MINERVINI Pietro (CF MNRPTR58E10H839L)**
nato a SAN FERDINANDO DI PUGLIA (FG) il 10/05/1958
Diritto di: Proprieta' per 1000/1000

> Dati identificativi

📅 dal **28/04/2022** al **09/05/2022**
Immobile predecessore
Comune di **BERNALDA (A801) (MT)**
Foglio **87** Particella **601**

COSTITUZIONE del 28/04/2022 Pratica n. MT0017810
in atti dal 28/04/2022 (n. 17649.1/2022)

📅 dal **09/05/2022**
Immobile attuale
Comune di **BERNALDA (A801) (MT)**
Foglio **87** Particella **601** Subalterno **1**

COSTITUZIONE del 09/05/2022 Pratica n. MT0019051
in atti dal 09/05/2022 Protocollo NSD n. ENTRATE.
AGEV-ST1.REGISTRO UFFICIALE.3958121.09/05/2022
COSTITUZIONE (n. 19051.1/2022)

> Indirizzo

📅 dal 09/05/2022

Immobile attuale

Comune di **BERNALDA (A801) (MT)**

Foglio **87** Particella **601** Subalterno **1**

CONTRADA IMPERATORE n. SNC Piano T-1

COSTITUZIONE del 09/05/2022 Pratica n. MT0019051
in atti dal 09/05/2022 Protocollo NSD n. ENTRATE.
AGEV-ST1.REGISTRO UFFICIALE.3958121.09/05/2022
COSTITUZIONE (n. 19051.1/2022)

> Dati di classamento

📅 dal 28/04/2022 al 09/05/2022

Immobile predecessore

Comune di **BERNALDA (A801) (MT)**

Foglio **87** Particella **601**

Categoria **F/6^{b)}**, Consistenza **m²**

COSTITUZIONE del 28/04/2022 Pratica n. MT0017810
in atti dal 28/04/2022 (n. 17649.1/2022)

📅 dal 09/05/2022

Immobile attuale

Comune di **BERNALDA (A801) (MT)**

Foglio **87** Particella **601** Subalterno **1**

Categoria **F/2^{a)}**, Consistenza **m²**

COSTITUZIONE del 09/05/2022 Pratica n. MT0019051
in atti dal 09/05/2022 Protocollo NSD n. ENTRATE.
AGEV-ST1.REGISTRO UFFICIALE.3958121.09/05/2022
COSTITUZIONE (n. 19051.1/2022)

> Storia degli intestati dell'immobile

Dati identificativi: Immobile predecessore - Comune di BERNALDA (A801)(MT) Foglio 87 Particella 601

1. COSTITUZIONE del 28/04/2022 Pratica n. MT0017810 in atti dal 28/04/2022 , ASSOCIATO AL TIPO MAPPALE CON PROTOCOLLO MT0017649 DEL 28/04/2022 (n. 17649.1/2022)

📅 dal 28/04/2022 al 09/05/2022

Diritto di: Proprieta' per 1000/1000 (deriva dall'atto 1)

Dati identificativi: Immobile attuale - Comune di BERNALDA (A801)(MT) Foglio 87 Particella 601 Sub. 1

2. COSTITUZIONE del 09/05/2022 Pratica n. MT0019051 in atti dal 09/05/2022 Protocollo NSD n. ENTRATE.AGEV-ST1.REGISTRO UFFICIALE.39581-21.09/05/2022 COSTITUZIONE (n. 19051.1/2022)

📅 dal 09/05/2022

Diritto di: Proprieta' per 1000/1000 (deriva dall'atto 2)

Tributi speciali: Euro 0,90

Legenda

- a) F/2: Unita` collabente
- b) F/6: Fabbricato in attesa di dichiarazione



**MODELLO UNICO INFORMATICO DI AGGIORNAMENTO DEGLI ATTI CATASTALI
 ACCERTAMENTO DELLA PROPRIETA' IMMOBILIARE URBANA**

mod. D1

Quadro A Dichiarazione di fabbricato urbano o nuova costruzione presentata ai sensi dell'art. 28 del RDL 13 aprile 1939, n. 652	
Tipo Mappale n. 17649 del 28/04/2022	Ditta n. 1 di 1
Causale: Nuova Costruzione	Unita' a destinazione ordinaria n. 1 speciale e particolare n. 1 totali in costituzione n. 1
Data in cui l'immobile è divenuto servibile all'uso (ultimazione dei lavori): 31/12/1960	
Già in atti al C.E.U. con Idc Com: S2AD Sez: Fgl: 87 Pla: 601 Sub:	
Documenti allegati: Mod. 1N parte I n. 1 Mod. 1N parte II n. 1	Mod. 2N parte I n. 1 Mod. 2N parte II n. 1
	planimetrie n. 2 pagine elaborato planimetrico n. 2

Quadro U Unità Immobiliari																
Riferimenti Catastali					Utilità Comuni Censibili				Dati di Classamento Proposti							
N.	Part. spec.	Oper.	Sez.	Foglio	Particella Sub.	Op.	Sez.	Foglio	Particella Sub.	Z.C.	Cat. Piano	Cl. Cons. Scala	Superf. cat. Interno	Rendita Lotto	1N/2N	Plan. Edificio
1		C		87	601						F/2					
contrada imperatore SNC																
T-1																

Quadro D | Note Relative al Documento e Relazione Tecnica

firma il geom. giuseppe filardi quale ctu del tribunale di matera come da incarico allegato.

- Dichiaro di non essere nella condizione di sospensione o revoca dell'esercizio della professione.
- Dichiaro di effettuare la presentazione del presente atto su incarico di:

FILARDI GIUSEPPE

 quale soggetto obbligato, residente in **NOVA SIRI (MT) - VIALE SIRIS n. 00122 c.a.p. 75020**

- Dichiaro che il presente modello unico informatico di aggiornamento degli atti catastali è conforme ai documenti cartacei in originale sottoscritti da me medesimo e dal soggetto obbligato.

 Il Tecnico: **Geom. FILARDI GIUSEPPE**
ALBO DEI GEOMETRI DELLA PROVINCIA DI MATERA n. 682

 Codice Fiscale: **FLRGPP57R09A942F**

Riservato all'Ufficio	Data _____	Protocollo _____
Verifica eseguita in data	Eseguita la registrazione	Notifica eseguita in data
_____	_____	_____
_____	_____	_____
l'incaricato	l'incaricato	l'incaricato

Dimostrazione grafica dei subalterni

PIANTA PIANO TERRA

P.lla 618

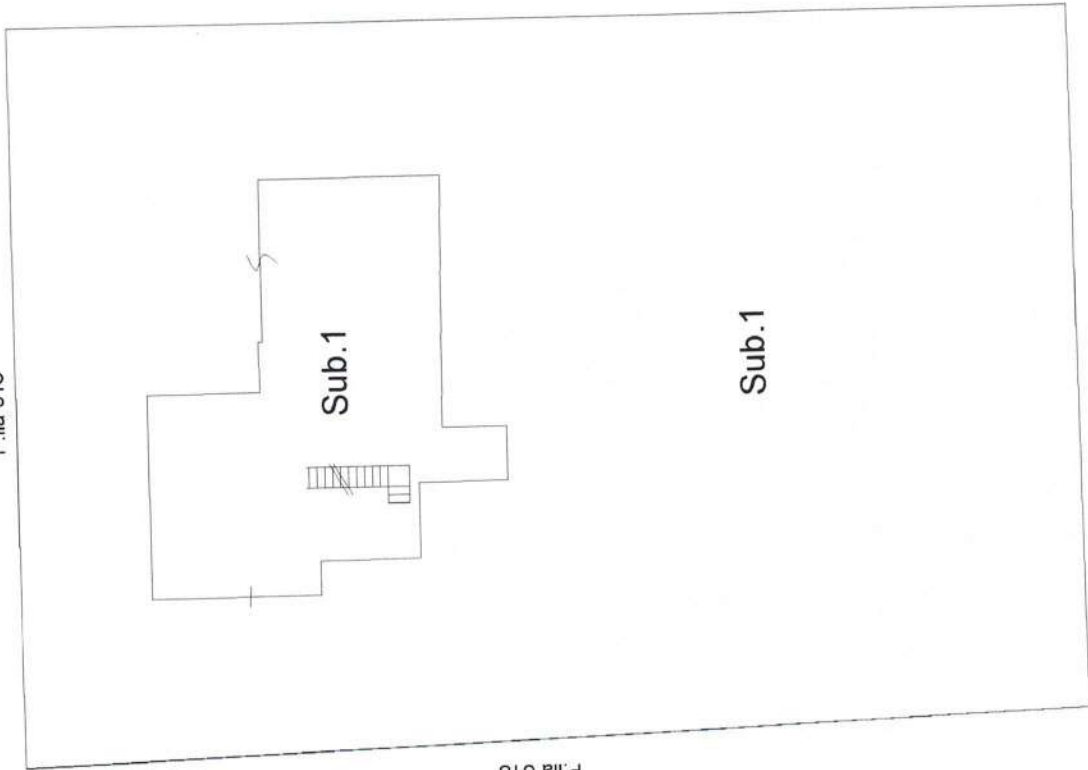

PIANTA PIANO PRIMO

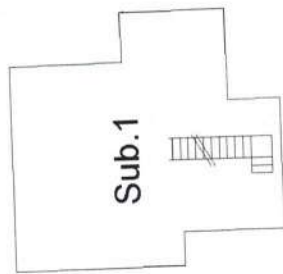

PIANTA PIANO TERRA

P.lla 618

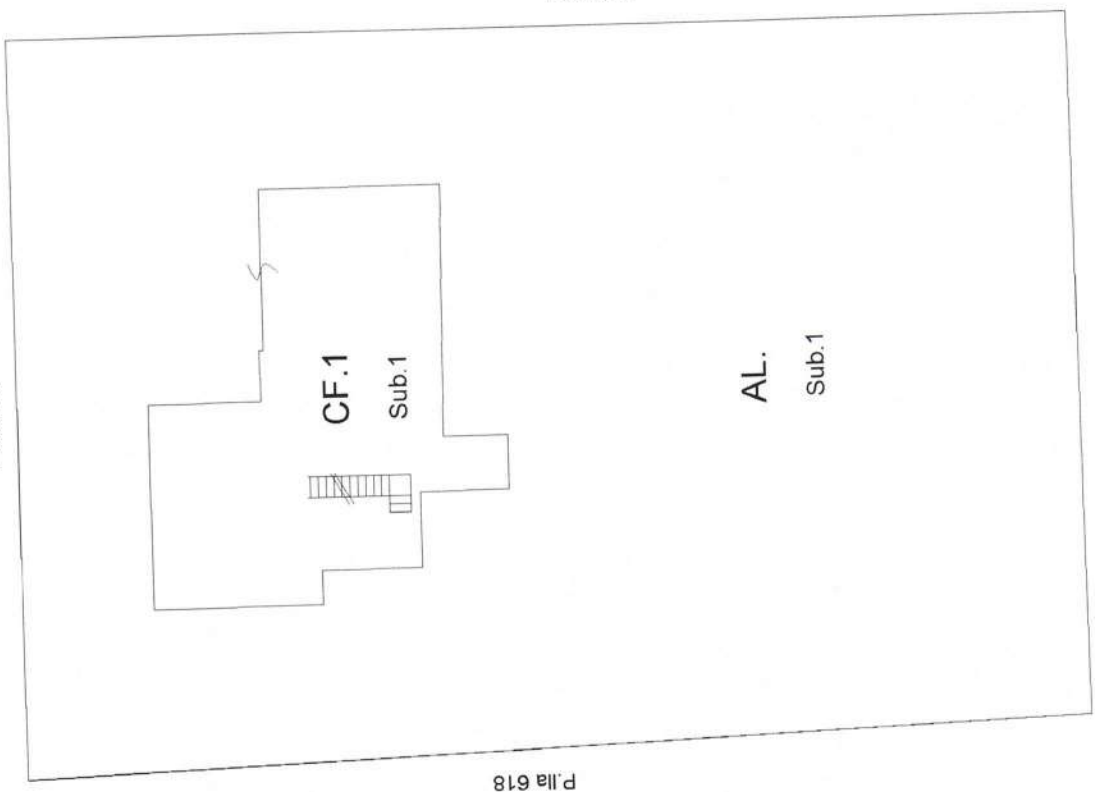

PIANTA PIANO PRIMO

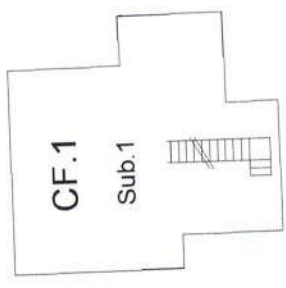

Strada interpodereale

AUTOCERTIFICAZIONE

(Art. 46 - D.P.R. 28 Dicembre 2000, n. 445)

Il sottoscritto Geom. Giuseppe Filardi, nato a Nova Siri il 09.10.1957 ed ivi residente al viale Siris nr. 122, in qualità di Consulente Tecnico Ufficio del Tribunale di Matera, consapevole che chiunque rilascia dichiarazioni mendaci è punito ai sensi del codice penale e delle leggi speciali in materia, ai sensi e per gli effetti di cui all'art. 46 D.P.R. n. 445/2000;

DICHIARA

che il fabbricato di proprietà di _____ nato il _____
c.f. _____ proprietario per
1000/1000 e distinto in catasto al foglio di mappa n° 87 particella 601 SUB. 1(ex
particella 106) del comune di Bernalda (sez. Montescaglioso) è privo di ogni impianto
tecnologico e non è allacciato alla rete enel, rete gas, acquedotto e fognatura.

Esente da imposta di bollo ai sensi dell'art. 37 D.P.R. 28 dicembre 2000, n. 445.

NovaSiri li 05 maggio 2022

Geom. Giuseppe Filardi

La firma non va autenticata, né deve necessariamente avvenire alla presenza dell'impiegato dell'Ente che ha richiesto il certificato.

Art. 74 D.P.R. 28 dicembre 2000, n. 445. Costituisce violazione dei doveri d'ufficio la mancata accettazione delle dichiarazioni sostitutive di certificazione (autocertificazione) rese a norma delle disposizioni di cui all'art. 46 D.P.R. 28-12-2000, n. 445.



Relazione tecnica allegata a fabbricato collabente.

Il sottoscritto Geom. Filardi Giuseppe , iscritto all'Albo dei Geometri della Provincia di Matera al nr. 682, con Studio Tecnico in Nova Siri al Viale Siris nr. 122 C.F. FLRGPP57R09A942F, incaricato dal Tribunale di Matera in qualità di CTU, ha provveduto all'accatastamento del fabbricato ricadente sulla p.lla 601(ex p.lla 106) del foglio di mappa nr. 87 del Comune di Bernalda (sez. Montescaglioso). Da sopralluogo effettuato in data 26.03.2022 presso il fabbricato sopra citato relaziona quanto segue:

Il fabbricato , costituito da due piani fuori terra, presenta struttura portante in muratura di tufi . La muratura risulta in molti punti lesionata e le pareti ,sia esterne che quelle interne in diversi punti sono prive di intonaco. Non vi sono infissi interni e quelli esterni sono mancanti o divelti. Gli impianti risultano danneggiati o inesistenti. Lo stesso non risulta avere allacci alla rete elettrica, idrica e fognaria giusta autocertificazione resa ed allegata alla presente. Lo stato del manufatto viene meglio evidenziato nella documentazione fotografica allegata.

Nova Siri li 05/05/2022

In fede
Geom. Giuseppe Filardi



DOCUMENTAZIONE FOTOGRAFICA

FOTO 1



FOTO 2



N. 89 R.E.I.
2016

VERBALE DI UDIENZA

All'udienza del 29 Settembre 2020 tenuta in Matera dinanzi alla dott.ssa Francescapatrizia BERLOCO assistita dal sottoscritto Assistente Giudiziario, è comparso l'Avv. Luca Corvino in sostituzione dell'Avv. Fabio Loco per averlo di apporre le quote debitorie che sono in corso di esecuzione nei confronti di l'intercessore del pignoramento immobiliare nelle procedure 89/2016 in ordine alle procedure penite 5/2018 stante l'uso indubio del posto cammionato Gian D'Angelo quale obbligo le quote e nessuna al suo nuovo professionista. L'Avv. Corvino in sostituzione dell'Avv. Corvino che si occupa delle relative di quote del CV pignorato affetti senza essere i suoi ai fini della vendita. E' presente l'Avv. Bellus per il debitore incaricato il quale chiede che il debitore non ha azione di conto i punti relativi al suo debito nelle procedure del pignoramento e si oppone alle relative

di rinvio e chiedi se esordito di
Jean d'Angelo per esplicito ~~es~~ altri e'
questi.

E' perche' il dati. Colucci Gianni,
entrate pentitarsi.

Il Gi

per via, rinvio l'incarico al Jean
d'Angelo Giuseppe Salvatore e nessuno
in me sostituisce Jean FILARDI Giuseppe
con studio in Nova Siri e fosse
l'ordine del 09/02/2021 per il con
ferimento dell'incarico al CIU.

L'ASSISTENTE GIUDIZIARIO
Francesca BERLOCCO

IL GIUDICE ONORARIO
Francesca Pierella BERLOCCO

ACCERTAMENTO DELLA PROPRIETÀ IMMOBILIARE URBANA ELENCO DEI SUBALTERNI ASSEGNATI

Comune	Sezione	Foglio	Particella	Tipo mappale	del:
BERNALDA		87	601		

Sub	UBICAZIONE via/piazza	n.civ	Piani	Scala	Int	DESCRIZIONE
						Immobile Soppresso
1	CONTRADA IMPERATORE	SNC	T-1			UNITA' COLLABENTE

Visura telematica





ELABORATO PLANIMETRICO		Iscritto all'albo: Geometri		Prov. Matera	N. 682
Comune di Bernalda		Compilato da: Filardi Giuseppe	Particella: 601	P. 88888888 n.	09/05/2022 del
Dimostrazione grafica dei subalterni		Sezione:	Foglio: 87	del 28/04/2022	Scala 1 : 200

PIANTA PIANO PRIMO

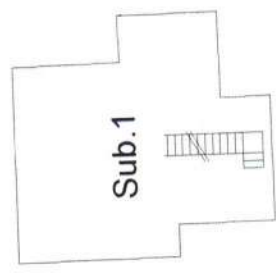

PIANTA PIANO TERRA

P.lla 618

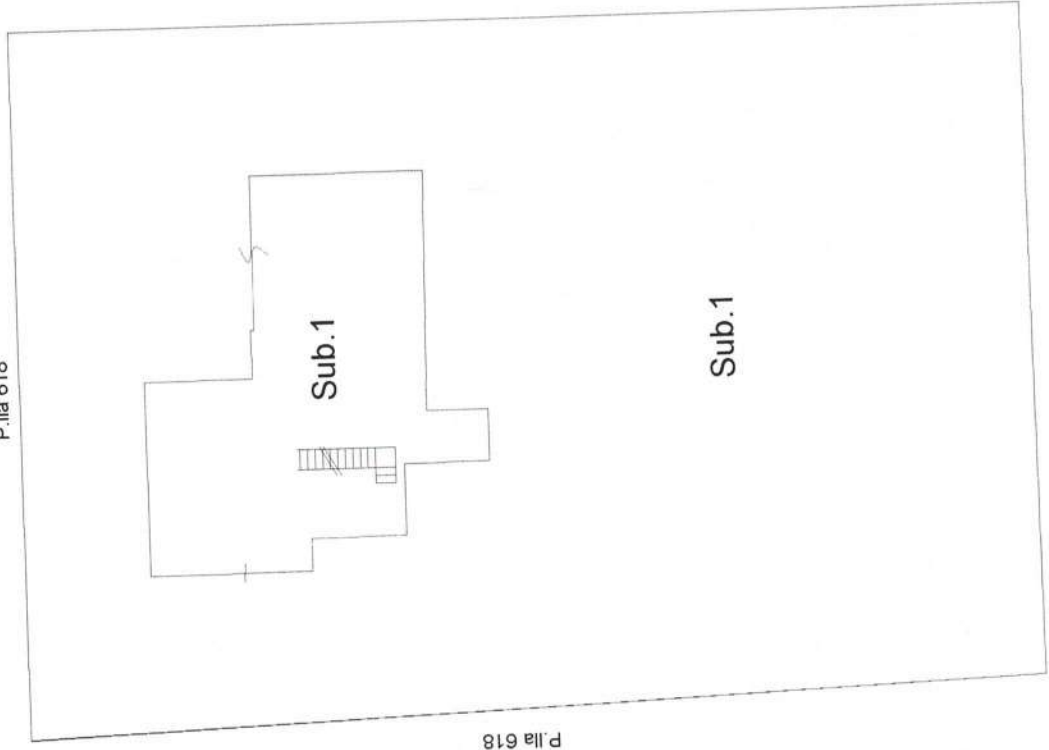

P.lla 618

Sub.1

Sub.1

P.lla 618

Agencia delle Entrate
CATASTO FABBRICATI
 Ufficio provinciale di Matera

Ultima planimetria in atti



N=5400

E=16100

Direzione Provinciale di Matera Ufficio Provinciale - Territorio - Direttore



I Particella: 601

Comune: (MT) BERNALDA/C
Foglio: 87

Scala originale: 1:4000
Dimensione cornice: 1068.000 x 756.000 metr
Protocollo pratica T39356/2022

22-Giu-2022 9:26:4

Firmato Da: FILARDO GIUSEPPE Emesso Da: ARUBAPEC S.P.A. NG CA 3 Serial#: 4ff54f200835f1d898bbb6bfact7e27
(conte 06 07) Filard



N=5100

E=16000

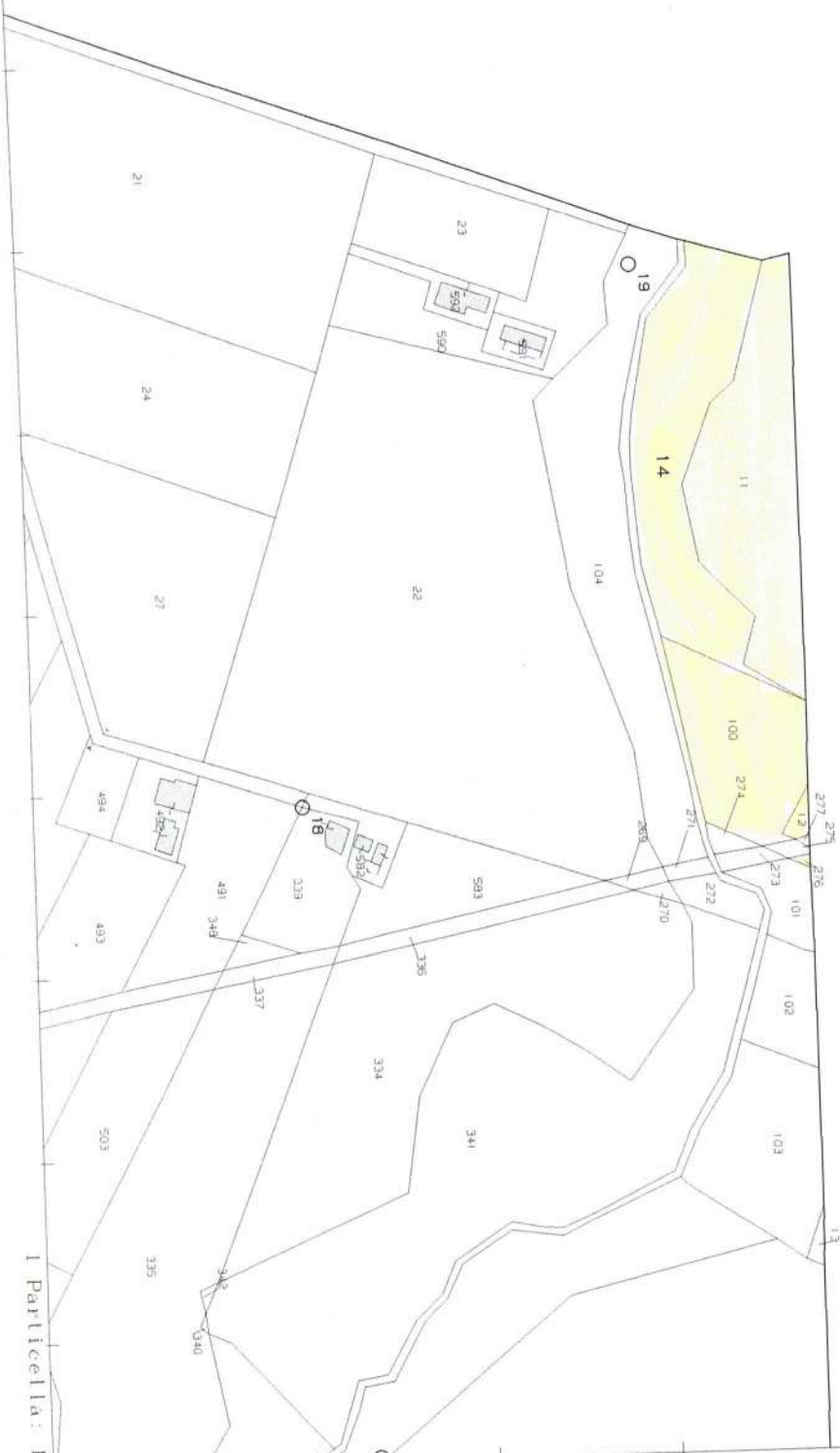

I Particella: 14

Comune: BERNALDA/C
Foglio: 94

Scala originale: 1:4000
Dimensione cornice: 1068.000 x 756.000 metri

22-Jan-2021 16:50:22
Prot. n. T300691/2021



Catasto terreni

Visura storica per immobile

Situazione degli atti informatizzati dall'impianto meccanografico al 06/07/2022



Immobile di catasto terreni



Causali di aggiornamento ed annotazioni

Informazioni riportate negli atti del catasto al 06/07/2022

Dati identificativi: Comune di **BERNALDA (A801C) (MT)** Sezione **MONTECAGLIOSO**

Foglio **87** Particella **16**

Partita: **2221**

Classamento:

Redditi: dominicale **Euro 0,15 Lire 296**
agrario **Euro 0,15 Lire 296**

Particella con qualità: **PASC CESPUG** di classe **3**

Superficie: **592 m²**

> Intestati catastali

Diritto di: Proprieta' per 1000/1000

> Dati identificativi

 dall'impianto

Immobile attuale

Comune di **BERNALDA (A801C) (MT)**

Foglio **87** Particella **16**

Impianto meccanografico del 01/04/1971

> Dati di classamento

 dall'impianto

Immobile attuale

Comune di **BERNALDA (A801C) (MT)**

Foglio **87** Particella **16**

Redditi: dominicale **Euro 0,15 Lire 296**
agrario **Euro 0,15 Lire 296**

Particella con qualità: **PASC CESPUG** di classe **03**
Superficie: **592 m²**

Impianto meccanografico del 01/04/1971

Partita: 2221

> Storia degli intestati dell'immobile

Dati identificativi: Immobile attuale - Comune di BERNALDA (A801C) (MT) Foglio 87 Particella 16

1. Impianto meccanografico del 01/04/1971

📅 dall'impianto al 13/06/1980
Diritto di: Da verificare possessore per acquisto dall'ente per lo sviluppo della irrigazione e la trasformazione fondiaria in Puglia e Lucania sezione speciale per la riforma fondiaria con sede in Bari venditrice con patto di (deriva dall'atto 1)

📅 dal 13/06/1980 al 25/03/1994
Diritto di: Da verificare (deriva dall'atto 2)

📅 dal 25/03/1994 al 31/08/1995
Diritto di: Proprietà per 1/8 (deriva dall'atto 3)

📅 dal 25/03/1994 al 31/08/1995
Diritto di: Proprietà per 1/8 (deriva dall'atto 3)

📅 dal 25/03/1994 al 31/08/1995
Diritto di: Proprietà per 1/8 (deriva dall'atto 3)

📅 dal 25/03/1994 al 31/08/1995
Diritto di: Proprietà per 1/8 (deriva dall'atto 3)

📅 dal 25/03/1994 al 31/08/1995
Diritto di: Proprietà per 1/8 (deriva dall'atto 3)

📅 dal 25/03/1994 al 31/08/1995
Diritto di: Proprietà per 1/8 (deriva dall'atto 3)

📅 dal 25/03/1994 al 31/08/1995
Diritto di: Proprietà per 1/8 (deriva dall'atto 3)

2. Atto del 13/06/1980 Pubblico ufficiale ZITO Sede MATERA (MT) Repertorio n. 1097 - UR Sede MATERA (MT) Registrazione n. 2344 registrato in data 01/07/1980 - Voltura n. 3181 in atti dal 27/07/1981

3. DENUNZIA (NEI PASSAGGI PER CAUSA DI MORTE) del _____ - UR Sede _____
Registrazione Volume _____ registrato in data _____
- Volturan. _____ in atti dal _____

 dal 25/03/1994 al 31/08/1995
Diritto di: Proprieta' per 1/8 (deriva dall'atto 3)

 dal 31/08/1995 al 17/11/1997
Diritto di: Da verificare (deriva dall'atto 4)

 dal 17/11/1997
Diritto di: Proprieta' per 1000/1000 (deriva dall'atto 5)

4. Atto del 31/08/1995 Pubblico ufficiale VITELLI O. Sede PISTICCI (MT) Repertorio n. 11745 - UR Sede PISTICCI (MT) Registrazione n. 590 registrato in data 15/09/1995 - Voltura n. 3121.6/1995 in atti dal 23/10/1995

5. Atto del 17/11/1997 Pubblico ufficiale DISABATO ANGELA Sede MATERA (MT) Repertorio n. 37295 - UR Sede MATERA (MT) Registrazione n. 2634 registrato in data 04/12/1997 - Voltura n. 3525.1/1997 in atti dal 05/01/1998

Visura telematica

Tributi speciali: Euro 0,90

Catasto terreni

Visura storica per immobile

Situazione degli atti informatizzati dall'impianto meccanografico al 06/07/2022



Immobile di catasto terreni



Causali di aggiornamento ed annotazioni

Informazioni riportate negli atti del catasto al 06/07/2022

Dati identificativi: Comune di **BERNALDA (A801C) (MT)** Sezione **MONTECAGLIOSO**

Foglio **87** Particella **107**

Partita: **4130**

Classamento:

Redditi: dominicale **Euro 33,88 Lire 65.595**
agrario **Euro 20,33 Lire 39.357**

Particella con qualità: **SEMINATIVO** di classe **4**

Superficie: **8.746 m²**

> Intestati catastali

nato a

Diritto di: Proprietà per 1000/1000

> Dati identificativi

 dall'impianto

Immobile attuale

Comune di **BERNALDA (A801C) (MT)**

Foglio **87** Particella **107**

Impianto meccanografico del 01/04/1971

> Dati di classamento

 dall'impianto al 17/02/1987

Immobile attuale

Comune di **BERNALDA (A801C) (MT)**

Foglio **87** Particella **107**

Redditi: dominicale **Euro 59,34 Lire 114.908**
agrario **Euro 35,61 Lire 68.945**

Particella con qualità: **SEMINATIVO** di classe **04**
Superficie: **15.321 m²**

Partita: **2221**

Impianto meccanografico del 01/04/1971

📅 dal 17/02/1987

Immobile attuale

Comune di **BERNALDA (A801C) (MT)**

Foglio **87** Particella **107**

Redditi: dominicale **Euro 33,88 Lire 65.595**
agrario **Euro 20,33 Lire 39.357**

Particella con qualità: **SEMINATIVO** di classe **04**
Superficie: **8.746 m²**

Partita: **4130**

FRAZIONAMENTO del 17/02/1987 in atti dal
06/05/1993 (n. 87.3/1987)

**Sono stati inoltre variati/soppressi i seguenti
immobili:**

Comune: **BERNALDA (A801C) (MT)**
Foglio **87** Particella **304**
Foglio **87** Particella **303**

> Storia degli intestati dell'immobile

Dati identificativi: Immobile attuale - Comune di BERNALDA (A801C) (MT) Foglio 87 Particella 107

- 📅 dall'impianto al 13/06/1980
Diritto di: Da verificare possessore per acquisto dall'ente per lo sviluppo della irrigazione e la trasformazione fondiaria in puglia e lucania sezione speciale per la riforma fondiaria con sede in bari venditrice con patto di (deriva dall'atto 1)
- 📅 dal 13/06/1980 al 25/03/1994
Diritto di: Da verificare (deriva dall'atto 2)
- 📅 dal 25/03/1994 al 31/08/1995
Diritto di: Proprieta' per 1/8 (deriva dall'atto 3)
- 📅 dal 25/03/1994 al 31/08/1995
Diritto di: Proprieta' per 1/8 (deriva dall'atto 3)
- 📅 dal 25/03/1994 al 31/08/1995
Diritto di: Proprieta' per 1/8 (deriva dall'atto 3)
- 📅 dal 25/03/1994 al 31/08/1995
Diritto di: Proprieta' per 1/8 (deriva dall'atto 3)

1. Impianto meccanografico del 01/04/1971

2. Atto del 13/06/1980 Pubblico ufficiale ZITO Sede MATERA (MT) Repertorio n. 1097 - UR Sede MATERA (MT) Registrazione n. 2344 registrato in data 01/07/1980 - Voltura n. 3181 in atti dal 27/07/1981

3. DENUNZIA (NEI PASSAGGI PFR CAUSA DI MORTE) del . UR Sede
Registrazione Volume . registrato in data
Voltura n.

- 📅 dal 25/03/1994 al 31/08/1995
Diritto di: Proprieta' per 1/8 (deriva dall'atto 3)

- 📅 dal 25/03/1994 al 31/08/1995
Diritto di: Proprieta' per 1/8 (deriva dall'atto 3)

- 📅 dal 25/03/1994 al 31/08/1995
Diritto di: Proprieta' per 1/8 (deriva dall'atto 3)

- 📅 dal 25/03/1994 al 31/08/1995
Diritto di: Proprieta' per 1/8 (deriva dall'atto 3)

- 📅 dal 31/08/1995 al 17/11/1997
Diritto di: Da verificare (deriva dall'atto 4)

- 📅 dal 17/11/1997
Diritto di: Proprieta' per 1000/1000 (deriva dall'atto 5)

4. Atto del 31/08/1995 Pubblico ufficiale VITELLI O. Sede PISTICCI (MT) Repertorio n. 11745 - UR Sede PISTICCI (MT) Registrazione n. 590 registrato in data 15/09/1995 - Voltura n. 3121.6/1995 in atti dal 23/10/1995

5. Atto del 17/11/1997 Pubblico ufficiale DISABATO ANGELA Sede MATERA (MT) Repertorio n. 37295 - UR Sede MATERA (MT) Registrazione n. 2634 registrato in data 04/12/1997 - Voltura n. 3525.1/1997 in atti dal 05/01/1998

Visura telematica

Tributi speciali: Euro 0,90

Catasto terreni
Visura storica per immobile

Situazione degli atti informatizzati dall'impianto meccanografico al 06/07/2022



Immobile di catasto terreni



Causali di aggiornamento ed annotazioni

Informazioni riportate negli atti del catasto al 06/07/2022

Dati identificativi: Comune di **BERNALDA (A801C) (MT)** Sezione **MONTECAGLIOSO**

Foglio **87** Particella **304**

Partita: **3517**

Classamento:

Redditi: dominicale **Euro 19,70 Lire 38.138**

agrario **Euro 11,82 Lire 22.883**

Particella con qualità: **SEMINATIVO** di classe **4**

Superficie: **5.085 m²**

Annotazione di immobile: DERIVA DAL N.107

> **Intestati catastali**

Diritto di: Proprieta' per 1000/1000

> **Dati identificativi**

 dall'impianto al 17/02/1987

Immobile predecessore

Comune di **BERNALDA (A801C) (MT)**

Foglio **87** Particella **107**

Impianto meccanografico del 01/04/1971

 dal 17/02/1987

Immobile attuale

Comune di **BERNALDA (A801C) (MT)**

Foglio **87** Particella **304**

FRAZIONAMENTO del 17/02/1987 in atti dal
06/05/1993 TESTA STEFANO (n. 87.3/1987)

Annotazione di immobile: deriva dal n.107
**Sono stati inoltre variati/soppressi i seguenti
immobili:**

Comune: **BERNALDA (A801C) (MT)**

Foglio **87** Particella **107**

Foglio **87** Particella **303**

> **Dati di classamento**

📅 dall'impianto al 17/02/1987

Immobile predecessore

Comune di **BERNALDA (A801C) (MT)**

Foglio 87 Particella 107

Redditi: dominicale **Euro 59,34 Lire 114.908**
agrario **Euro 35,61 Lire 68.945**

Particella con qualità: **SEMINATIVO** di classe 04
Superficie: **15.321 m²**

Partita: 2221

📅 dal 17/02/1987

Immobile attuale

Comune di **BERNALDA (A801C) (MT)**

Foglio 87 Particella 304

Redditi: dominicale **Euro 19,70 Lire 38.138**
agrario **Euro 11,82 Lire 22.883**

Particella con qualità: **SEMINATIVO** di classe 04
Superficie: **5.085 m²**

Partita: 3517

Impianto meccanografico del 01/04/1971

FRAZIONAMENTO del 17/02/1987 in atti dal
06/05/1993 (n. 87.3/1987)

Annotazione di immobile: deriva dal n.107

Sono stati inoltre variati/soppressi i seguenti
immobili:
Comune: **BERNALDA (A801C) (MT)**
Foglio 87 Particella 107
Foglio 87 Particella 303

> Storia degli intestati dell'immobile

Dati identificativi: Immobile predecessore - Comune di BERNALDA (A801C) (MT) Foglio 87 Particella 107

1. Impianto meccanografico del 01/04/1971

📅 dall'impianto al 13/06/1980

Diritto di: Da verificare possessore per acquisto dall'ente per lo sviluppo della irrigazione e la trasformazione fondiaria in puglia e lucania sezione speciale per la riforma fondiaria con sede in bari venditrice con patto di (deriva dall'atto 1)

2. Atto del 13/06/1980 Pubblico ufficiale ZITO Sede MATERA (MT) Repertorio n. 1097 - UR Sede MATERA (MT) Registrazione n. 2344 registrato in data 01/07/1980 - Voltura n. 3181 in atti dal 27/07/1981

📅 dal 13/06/1980 al 25/03/1994

Diritto di: Da verificare (deriva dall'atto 2)

Dati identificativi: Immobile attuale - Comune di BERNALDA (A801C) (MT) Foglio 87 Particella 304

3. FRAZIONAMENTO del 17/02/1987 in atti dal
06/05/1993 (n. 87.3/1987)

📅 dal 17/02/1987 al 25/03/1994

Diritto di: Da verificare (deriva dall'atto 3)

4. DENUNZIA (NEI PASSAGGI PER CAUSA DI MORTE) del _____ - IIR Sede _____
Registrazione Volume _____ registrato in data _____
Voltura n. _____

- 📅 dal 25/03/1994 al 31/08/1995
Diritto di: Proprieta' per 1/8 (deriva dall'atto 4)

- 📅 dal 25/03/1994 al 31/08/1995
Diritto di: Proprieta' per 1/8 (deriva dall'atto 4)

- 📅 dal 25/03/1994 al 31/08/1995
Diritto di: Proprieta' per 1/8 (deriva dall'atto 4)

- 📅 dal 25/03/1994 al 31/08/1995
Diritto di: Proprieta' per 1/8 (deriva dall'atto 4)

- 📅 dal 25/03/1994 al 31/08/1995
Diritto di: Proprieta' per 1/8 (deriva dall'atto 4)

- 📅 dal 25/03/1994 al 31/08/1995
Diritto di: Proprieta' per 1/8 (deriva dall'atto 4)

- 📅 dal 25/03/1994 al 31/08/1995
Diritto di: Proprieta' per 1/8 (deriva dall'atto 4)

- 📅 dal 25/03/1994 al 31/08/1995
Diritto di: Proprieta' per 1/8 (deriva dall'atto 4)

- 📅 dal 31/08/1995 al 17/11/1997
Diritto di: Da verificare (deriva dall'atto 5)

- 📅 dal 17/11/1997
Diritto di: Proprieta' per 1000/1000 (deriva dall'atto 6)

5. Atto del 31/08/1995 Pubblico ufficiale VITELLI O. Sede PISTICCI (MT) Repertorio n. 11745 - UR Sede PISTICCI (MT) Registrazione n. 590 registrato in data 15/09/1995 - Voltura n. 3121.6/1995 in atti dal 23/10/1995

6. Atto del 17/11/1997 Pubblico ufficiale DISABATO ANGELA Sede MATERA (MT) Repertorio n. 37295 - UR Sede MATERA (MT) Registrazione n. 2634 registrato in data 04/12/1997 - Voltura n. 3525.1/1997 in atti dal 05/01/1998

Visura telematica

Tributi speciali: Euro 0,90

Catasto terreni
Visura storica per immobile

Situazione degli atti informatizzati dall'impianto meccanografico al 06/07/2022



Immobile di catasto terreni



Causali di aggiornamento ed annotazioni

Informazioni riportate negli atti del catasto al 06/07/2022

Dati identificativi: Comune di **BERNALDA (A801C) (MT)** Sezione **MONTESCAGLIOSO**

Foglio **87** Particella **172**

Classamento:

Redditi: dominicale **Euro 96,84**
agrario **Euro 56,81**

Particella con qualità: **PESCHETO** di classe **U**

Superficie: **5.000 m²**

> **Intestati catastali**

Diritto di: Proprietà' per 1000/1000

> **Dati identificativi**

 dall'impianto

Immobile attuale

Comune di **BERNALDA (A801C) (MT)**

Foglio **87** Particella **172**

Impianto meccanografico del 01/04/1971

> **Dati di classamento**

 dall'impianto al 04/12/2018

Immobile attuale

Comune di **BERNALDA (A801C) (MT)**

Foglio **87** Particella **172**

Redditi: dominicale **Euro 56,81 Lire 110.000**
agrario **Euro 24,53 Lire 47.500**

Particella con qualità: **VIGNETO** di classe **02**
Superficie: **5.000 m²**

Partita: **2613**

Impianto meccanografico del 01/04/1971

📅 dal 04/12/2018

Immobile attuale

Comune di **BERNALDA (A801C) (MT)**

Foglio **87** Particella **172**

Redditi: dominicale **Euro 96,84**

agrario **Euro 56,81**

Particella con qualità: **PESCHETO** di classe **U**
Superficie: **5.000 m²**

TABELLA DI VARIAZIONE del 24/07/2018 Pratica n. MT0062045 in atti dal 04/12/2018 TRASMISSIONE DATI AGEA AI SENSI DEL DL 3.10.2006 N. 262 (n. 1310.1/2018)

Annotazioni: variazione colturale eseguita ai sensi del dl 3.10.2006 n. 262, convertito con modificazioni nella legge 24.11.2006 n. 286 e successive modificazioni (anno 2018) - eseguita a seguito di dichiarazione resa il 24/07/2018 all'organismo pagatore agea con la domanda agea.adu.2018.0622983 (scheda validazione/fascicolo prot. n. agea.caa3572.2018.0002173) - classamento per parificazione con la qualita' 18 - orto irrig, classe 04

> Storia degli intestati dell'immobile

Dati identificativi: Immobile attuale - Comune di **BERNALDA (A801C) (MT)** Foglio **87** Particella **172**

➤ **1. ENTE SVILUPPO IRRIGAZIONE E TRASFORMAZIONE FONDARIA IN PUGLIA E LUCANIA CON SEDE IN BARI**

📅 dall'impianto al 09/02/1973
Diritto di: Da verificare (deriva dall'atto 1)

➤ **1. ENTE DI SVILUPPO IN PUGLIA E LUCANIA**

📅 dal 05/03/1970 al 25/07/1977
Diritto di: Da verificare (deriva dall'atto 2)

➤ **1. ENTE SVILUPPO IRRIGAZIONE E TRASFORMAZIONE FONDARIA IN PUGLIA E LUCANIA SEZIONE SPECIALE PER LA RIFORMA FONDARIA CON SEDE IN BARI**

📅 dal 09/02/1973 al 05/03/1970
Diritto di: Da verificare (deriva dall'atto 3)

➤ **1. ENTE DI SVILUPPO AGRICOLO IN BASILICATA**

📅 dal 25/07/1977 al 11/02/1983
Diritto di: Da verificare (deriva dall'atto 4)

📅 dal 11/02/1983 al 30/04/1990
Diritto di: Da verificare (deriva dall'atto 5)

📅 dal 30/04/1990
Diritto di: Proprieta' per 1000/1000 (deriva dall'atto 6)

1. Impianto meccanografico del 01/04/1971

2. Atto amministrativo DECRETO (DISPOSIZIONI DELLE AUTORITA') del 05/03/1970 Pubblico ufficiale MINISTERO AGRICOL Sede ROMA (RM) - UR Sede ROMA (RM) Registrazione registrato in data 03/06/1970 - Voltura n. 9577 in atti dal 10/11/1977

3. VOLTURA D'UFFICIO del 09/02/1973 - Voltura n. 373 in atti dal 05/03/1973

4. del 25/07/1977 Voltura in atti dal 23/01/1979 Repertorio n.: 26 (n. 3679)

5. Atto del 11/02/1983 Pubblico ufficiale ZITO Sede MATERA (MT) Repertorio n. 2304 - UR Sede MATERA (MT) Registrazione n. 767 registrato in data 01/03/1983 - Voltura n. 9083 in atti dal 25/11/1983

6. Atto del 30/04/1990 Pubblico ufficiale VITELLI Sede BERNALDA (MT) Repertorio n. 84495 - UR Sede PISTICCI (MT) Registrazione n. 319 registrato in data 15/05/1990 - Voltura n. 1697.1/1990 in atti dal 26/09/1991

Direzione Provinciale di Matera
Ufficio Provinciale - Territorio
Servizi Catastali

Data: 06/07/2022
Ora: 17:51:23
Numero Pratica: T328991/2022
Pag: 3 - Fine

Visura telematica

Tributi speciali: Euro 0,90



Catasto terreni
Visura storica per immobile

Situazione degli atti informatizzati dall'impianto meccanografico al 06/07/2022



Immobile di catasto terreni



Causali di aggiornamento ed annotazioni

Informazioni riportate negli atti del catasto al 06/07/2022

Dati identificativi: Comune di **BERNALDA (A801C) (MT)** Sezione **MONTESCAGLIOSO**

Foglio **87** Particella **618**

Classamento:

Redditi: dominicale **Euro 342,34**
agrario **Euro 211,93**

Particella con qualità: **SEMIN ARBOR** di classe **2**

Superficie: **63.130 m²**

> **Intestati catastali**

Diritto di: Proprieta' per 1000/1000

> **Dati identificativi**

📅 dall'impianto al 28/04/2022

Immobile predecessore

Comune di **BERNALDA (A801C) (MT)**

Foglio **87** Particella **106**

Impianto meccanografico del 01/04/1971

📅 dal 28/04/2022

Immobile attuale

Comune di **BERNALDA (A801C) (MT)**

Foglio **87** Particella **618**

Tipo Mappale del 28/04/2022 Pratica n. MT0017649 in atti dal 28/04/2022 Protocollo NSD n. ENTRATE.AGEV-ST1.REGISTRO UFFICIALE.3704052.27/04/2022 presentato il 28/04/2022 (n. 17649.1/2022)

Sono stati inoltre variati/soppressi i seguenti immobili:

Comune: **BERNALDA (A801C) (MT)**

Foglio **87** Particella **601**

Foglio **87** Particella **106**

> **Dati di classamento**

📅 dall'impianto al 28/04/2022

Immobile predecessore

Comune di **BERNALDA (A801C) (MT)**

Foglio 87 Particella 106

Redditi: dominicale **Euro 348,36 Lire 674.520**

agrario **Euro 215,65 Lire 417.560**

Particella con qualità: **SEMIN ARBOR** di classe **02**
Superficie: **64.240 m²**

Partita: **2613**

📅 dal 28/04/2022

Immobile attuale

Comune di **BERNALDA (A801C) (MT)**

Foglio 87 Particella 618

Redditi: dominicale **Euro 342,34**

agrario **Euro 211,93**

Particella con qualità: **SEMIN ARBOR** di classe **02**
Superficie: **63.130 m²**

Impianto meccanografico del 01/04/1971

Tipo Mappale del 28/04/2022 Pratica n. MT0017649 in atti dal 28/04/2022 Protocollo NSD n. ENTRATE.AGEV-ST1.REGISTRO UFFICIALE.3704052.27/04/2022 presentato il 28/04/2022 (n. 17649.1/2022)

Sono stati inoltre variati/soppressi i seguenti immobili:

Comune: **BERNALDA (A801C) (MT)**

Foglio 87 Particella 601

Foglio 87 Particella 106

> Storia degli intestati dell'immobile

Dati identificativi: Immobile predecessore - Comune di **BERNALDA (A801C) (MT)** Foglio 87 Particella 106

➤ 1. ENTE SVILUPPO IRRIGAZIONE E TRASFORMAZIONE FONDIARIA IN PUGLIA E LUCANIA CON SEDE IN BARI

📅 dall'impianto al 09/02/1973

Diritto di: Da verificare (deriva dall'atto 1)

➤ 1. ENTE DI SVILUPPO IN PUGLIA E LUCANIA

📅 dal 05/03/1970 al 25/07/1977

Diritto di: Da verificare (deriva dall'atto 2)

➤ 1. ENTE SVILUPPO IRRIGAZIONE E TRASFORMAZIONE FONDIARIA IN PUGLIA E LUCANIA SEZIONE SPECIALE PER LA RIFORMA FONDIARIA CON SEDE IN BARI

📅 dal 09/02/1973 al 05/03/1970

Diritto di: Da verificare (deriva dall'atto 3)

➤ 1. ENTE DI SVILUPPO AGRICOLO IN BASILICATA

1. Impianto meccanografico del 01/04/1971

2. Atto amministrativo DECRETO (DISPOSIZIONI DELLE AUTORITA') del 05/03/1970 Pubblico ufficiale MINISTERO AGRICOL Sede ROMA (RM) - UR Sede ROMA (RM) Registrazione registrato in data 03/06/1970 - Voltura n. 9577 in atti dal 10/11/1977

3. VOLTURA D'UFFICIO del 09/02/1973 - Voltura n. 373 in atti dal 05/03/1973

4. del 25/07/1977 Voltura in atti dal 23/01/1979 Repertorio n.: 26 (n. 3679)

- 📅 dal 25/07/1977 al 11/02/1983
Diritto di: Da verificare (deriva dall'atto 4)
- 📅 dal 11/02/1983 al 30/04/1990
Diritto di: Da verificare (deriva dall'atto 5)
- 📅 dal 30/04/1990 al 28/04/2022
Diritto di: Proprieta' per 1000/1000 (deriva dall'atto 6)

5. Atto del 11/02/1983 Pubblico ufficiale ZITO Sede MATERA (MT) Repertorio n. 2304 - UR Sede MATERA (MT) Registrazione n. 767 registrato in data 01/03/1983 - Voltura n. 9083 in atti dal 25/11/1983

6. Atto del 30/04/1990 Pubblico ufficiale VITELLI Sede BERNALDA (MT) Repertorio n. 84495 - UR Sede PISTICCI (MT) Registrazione n. 319 registrato in data 15/05/1990 - Voltura n. 1697.1/1990 in atti dal 26/09/1991

Dati identificativi: Immobile attuale - Comune di BERNALDA (A801C) (MT) Foglio 87 Particella 618

7. TABELLA DI VARIAZIONE del 28/04/2022 registrato in data - presentato il 28/04/2022 n. 17649.1/2022 - Pratica n. MT0017649 in atti dal 28/04/2022

- 📅 dal 28/04/2022
Diritto di: Proprieta' per 1000/1000 (deriva dall'atto 7)

Visura telematica

Tributi speciali: Euro 0,90

Catasto terreni
Visura storica per immobile

Situazione degli atti informatizzati dall'impianto meccanografico al 07/07/2022



Immobile di catasto terreni



Causali di aggiornamento ed annotazioni

Informazioni riportate negli atti del catasto al 07/07/2022

Dati identificativi: Comune di BERNALDA (A801C) (MT) Sezione MONTESCAGLIOSO

Foglio 94 Particella 11

Partita: 2613

Classamento:

Redditi: dominicale Euro 35,88 Lire 69.480

agrario Euro 21,53 Lire 41.688

Particella con qualità: SEMINATIVO di classe 4

Superficie: 9.264 m²

> Intestati catastali

Diritto di: Proprietà per 1000/1000

> Dati identificativi

 dall'impianto

Immobile attuale

Comune di BERNALDA (A801C) (MT)

Foglio 94 Particella 11

Impianto meccanografico del 01/04/1971

> Dati di classamento

 dall'impianto

Immobile attuale

Comune di BERNALDA (A801C) (MT)

Foglio 94 Particella 11

Redditi: dominicale Euro 35,88 Lire 69.480

agrario Euro 21,53 Lire 41.688

Particella con qualità: SEMINATIVO di classe 04

Superficie: 9.264 m²

Partita: 2613

Impianto meccanografico del 01/04/1971

> Storia degli intestati dell'immobile

Dati identificativi: Immobile attuale - Comune di BERNALDA (A801C) (MT) Foglio 94 Particella 11

➤ **1. ENTE SVILUPPO IRRIGAZIONE E TRASFORMAZIONE FONDIARIA IN PUGLIA E LUCANIA CON SEDE IN BARI**

📅 dall'impianto al 09/02/1973
Diritto di: Da verificare (deriva dall'atto 1)

➤ **1. ENTE DI SVILUPPO IN PUGLIA E LUCANIA**

📅 dal 05/03/1970 al 25/07/1977
Diritto di: Da verificare (deriva dall'atto 2)

➤ **1. ENTE SVILUPPO IRRIGAZIONE E TRASFORMAZIONE FONDIARIA IN PUGLIA E LUCANIA SEZIONE SPECIALE PER LA RIFORMA FONDIARIA CON SEDE IN BARI**

📅 dal 09/02/1973 al 05/03/1970
Diritto di: Da verificare (deriva dall'atto 3)

➤ **1. ENTE DI SVILUPPO AGRICOLO IN BASILICATA**

📅 dal 25/07/1977 al 11/02/1983
Diritto di: Da verificare (deriva dall'atto 4)

📅 dal 11/02/1983 al 30/04/1990
Diritto di: Da verificare (deriva dall'atto 5)

📅 dal 30/04/1990
Diritto di: Proprieta' per 1000/1000 (deriva dall'atto 6)

1. Impianto meccanografico del 01/04/1971

2. Atto amministrativo DECRETO (DISPOSIZIONI DELLE AUTORITA') del 05/03/1970 Pubblico ufficiale MINISTERO AGRICOL Sede ROMA (RM) - UR Sede ROMA (RM) Registrazione registrato in data 03/06/1970 - Voltura n. 9577 in atti dal 10/11/1977

3. VOLTURA D'UFFICIO del 09/02/1973 - Voltura n. 373 in atti dal 05/03/1973

4. del 25/07/1977 Voltura in atti dal 23/01/1979 Repertorio n.: 26 (n. 3679)

5. Atto del 11/02/1983 Pubblico ufficiale ZITO Sede MATERA (MT) Repertorio n. 2304 - UR Sede MATERA (MT) Registrazione n. 767 registrato in data 01/03/1983 - Voltura n. 9083 in atti dal 25/11/1983

6. Atto del 30/04/1990 Pubblico ufficiale VITELLI Sede BERNALDA (MT) Repertorio n. 84495 - UR Sede PISTICCI (MT) Registrazione n. 319 registrato in data 15/05/1990 - Voltura n. 1697.1/1990 in atti dal 26/09/1991

Visura telematica

Tributi speciali: Euro 0,90

Catasto terreni

Visura storica per immobile

Situazione degli atti informatizzati dall'impianto meccanografico al 07/07/2022



Immobile di catasto terreni



Causali di aggiornamento ed annotazioni

Informazioni riportate negli atti del catasto al 07/07/2022

Dati identificativi: Comune di **BERNALDA (A801C) (MT)** Sezione **MONTESCAGLIOSO**

Foglio **94** Particella **12**

Partita: **4130**

Classamento:

Redditi: dominicale **Euro 0,81 Lire 1.560**

agrario **Euro 0,48 Lire 936**

Particella con qualità: **SEMINATIVO** di classe **4**

Superficie: **208 m²**

> Intestati catastali

Diritto di: Proprietà per 1000/1000

> Dati identificativi

 dall'impianto

Immobile attuale

Comune di **BERNALDA (A801C) (MT)**

Foglio **94** Particella **12**

Impianto meccanografico del 01/04/1971

> Dati di classamento

 dall'impianto al 17/02/1987

Immobile attuale

Comune di **BERNALDA (A801C) (MT)**

Foglio **94** Particella **12**

Redditi: dominicale **Euro 0,96 Lire 1.860**

agrario **Euro 0,58 Lire 1.116**

Particella con qualità: **SEMINATIVO** di classe **04**

Superficie: **248 m²**

Partita: **2221**

Impianto meccanografico del 01/04/1971

📅 dal 17/02/1987

Immobile attuale

Comune di **BERNALDA (A801C) (MT)**

Foglio **94** Particella **12**

Redditi: dominicale **Euro 0,81 Lire 1.560**
agrario **Euro 0,48 Lire 936**

Particella con qualità: **SEMINATIVO** di classe **04**
Superficie: **208 m²**

Partita: **4130**

FRAZIONAMENTO del 17/02/1987 in atti dal
06/05/1993 (n. 87.7/1987)

Sono stati inoltre variati/soppressi i seguenti
immobili:

Comune: **BERNALDA (A801C) (MT)**
Foglio **94** Particella **277**

> Storia degli intestati dell'immobile

Dati identificativi: Immobile attuale - Comune di **BERNALDA (A801C) (MT)** Foglio **94** Particella **12**

1. Impianto meccanografico del 01/04/1971

📅 dall'impianto al 13/06/1980

Diritto di: Da verificare possessore per acquisto dall'ente per lo sviluppo della irrigazione e la trasformazione fondiaria in puglia e lucania sezione speciale per la riforma fondiaria con sede in bari venditrice con patto di (deriva dall'atto 1)

2. Atto del 13/06/1980 Pubblico ufficiale ZITO Sede MATERA (MT) Repertorio n. 1097 - UR Sede MATERA (MT) Registrazione n. 2344 registrato in data 01/07/1980 - Voltura n. 3181 in atti dal 27/07/1981

📅 dal 13/06/1980 al 25/03/1994

Diritto di: Da verificare (deriva dall'atto 2)

3. DENUNZIA (NEI PASSAGGI PER CAUSA DI MORTE) del - IIR Sede
Registrazione Volume registrato in data

📅 dal 25/03/1994 al 31/08/1995

Diritto di: Proprieta' per 1/8 (deriva dall'atto 3)

📅 dal 25/03/1994 al 31/08/1995

Diritto di: Proprieta' per 1/8 (deriva dall'atto 3)

📅 dal 25/03/1994 al 31/08/1995

Diritto di: Proprieta' per 1/8 (deriva dall'atto 3)

📅 dal 25/03/1994 al 31/08/1995

Diritto di: Proprieta' per 1/8 (deriva dall'atto 3)

- 📅 dal 25/03/1994 al 31/08/1995
Diritto di: Proprieta' per 1/8 (deriva dall'atto 3)

- 📅 dal 25/03/1994 al 31/08/1995
Diritto di: Proprieta' per 1/8 (deriva dall'atto 3)

- 📅 dal 25/03/1994 al 31/08/1995
Diritto di: Proprieta' per 1/8 (deriva dall'atto 3)

- 📅 dal 25/03/1994 al 31/08/1995
Diritto di: Proprieta' per 1/8 (deriva dall'atto 3)

- 📅 dal 31/08/1995 al 17/11/1997
Diritto di: Da verificare (deriva dall'atto 4)

- 📅 dal 17/11/1997
Diritto di: Proprieta' per 1000/1000 (deriva dall'atto 5)

4. Atto del 31/08/1995 Pubblico ufficiale VITELLI O.
Sede PISTICCI (MT) Repertorio n. 11745 - UR Sede
PISTICCI (MT) Registrazione n. 590 registrato in data
15/09/1995 - Voltura n. 3121.6/1995 in atti dal
23/10/1995

5. Atto del 17/11/1997 Pubblico ufficiale DISABATO
ANGELA Sede MATERA (MT) Repertorio n. 37295 - UR
Sede MATERA (MT) Registrazione n. 2634 registrato
in data 04/12/1997 - Voltura n. 3525.1/1997 in atti dal
05/01/1998

Visura telematica

Tributi speciali: Euro 0,90

Catasto terreni

Visura storica per immobile

Situazione degli atti informatizzati dall'impianto meccanografico al 07/07/2022



Immobile di catasto terreni



Causali di aggiornamento ed annotazioni

Informazioni riportate negli atti del catasto al 07/07/2022

Dati identificativi: Comune di BERNALDA (A801C) (MT) Sezione MONTESCAGLIOSO

Foglio 94 Particella 14

Partita: 2613

Classamento:

Redditi: dominicale Euro 2,42 Lire 4.684

agrario Euro 2,42 Lire 4.684

Particella con qualità: PASC CESPUG di classe 3

Superficie: 9.367 m²

> Intestati catastali

Diritto di: Proprietà per 1000/1000

> Dati identificativi

 dall'impianto

Immobile attuale

Comune di BERNALDA (A801C) (MT)

Foglio 94 Particella 14

Impianto meccanografico del 01/04/1971

> Dati di classamento

 dall'impianto

Immobile attuale

Comune di BERNALDA (A801C) (MT)

Foglio 94 Particella 14

Redditi: dominicale Euro 2,42 Lire 4.684

agrario Euro 2,42 Lire 4.684

Particella con qualità: PASC CESPUG di classe 03

Superficie: 9.367 m²

Impianto meccanografico del 01/04/1971

Partita: 2613

> Storia degli intestati dell'immobile

Dati identificativi: Immobile attuale - Comune di BERNALDA (A801C) (MT) Foglio 94 Particella 14

➤ **1. ENTE SVILUPPO IRRIGAZIONE E TRASFORMAZIONE FONDIARIA IN PUGLIA E LUCANIA CON SEDE IN BARI**

📅 dall'impianto al 09/02/1973
Diritto di: Da verificare (deriva dall'atto 1)

➤ **1. ENTE DI SVILUPPO IN PUGLIA E LUCANIA**

📅 dal 05/03/1970 al 25/07/1977
Diritto di: Da verificare (deriva dall'atto 2)

➤ **1. ENTE SVILUPPO IRRIGAZIONE E TRASFORMAZIONE FONDIARIA IN PUGLIA E LUCANIA SEZIONE SPECIALE PER LA RIFORMA FONDIARIA CON SEDE IN BARI**

📅 dal 09/02/1973 al 05/03/1970
Diritto di: Da verificare (deriva dall'atto 3)

➤ **1. ENTE DI SVILUPPO AGRICOLO IN BASILICATA**

📅 dal 25/07/1977 al 11/02/1983
Diritto di: Da verificare (deriva dall'atto 4)

📅 dal 11/02/1983 al 30/04/1990
Diritto di: Da verificare (deriva dall'atto 5)

📅 dal 30/04/1990
Diritto di: Proprieta' per 1000/1000 (deriva dall'atto 6)

1. Impianto meccanografico del 01/04/1971

2. Atto amministrativo DECRETO (DISPOSIZIONI DELLE AUTORITA') del 05/03/1970 Pubblico ufficiale MINISTERO AGRICOL Sede ROMA (RM) - UR Sede ROMA (RM) Registrazione registrato in data 03/06/1970 - Voltura n. 9577 in atti dal 10/11/1977

3. VOLTURA D'UFFICIO del 09/02/1973 - Voltura n. 373 in atti dal 05/03/1973

4. del 25/07/1977 Voltura in atti dal 23/01/1979 Repertorio n.: 26 (n. 3679)

5. Atto del 11/02/1983 Pubblico ufficiale ZITO Sede MATERA (MT) Repertorio n. 2304 - UR Sede MATERA (MT) Registrazione n. 767 registrato in data 01/03/1983 - Voltura n. 9083 in atti dal 25/11/1983

6. Atto del 30/04/1990 Pubblico ufficiale VITELLI Sede BERNALDA (MT) Repertorio n. 84495 - UR Sede PISTICCI (MT) Registrazione n. 319 registrato in data 15/05/1990 - Voltura n. 1697.1/1990 in atti dal 26/09/1991

Visura telematica

Tributi speciali: Euro 0,90

Catasto terreni
Visura storica per immobile

Situazione degli atti informatizzati dall'impianto meccanografico al 07/07/2022



Immobile di catasto terreni



Causali di aggiornamento ed annotazioni

Informazioni riportate negli atti del catasto al 07/07/2022

Dati identificativi: Comune di **BERNALDA (A801C) (MT)** Sezione **MONTESCAGLIOSO**

Foglio **94** Particella **100**

Partita: **4130**

Classamento:

Redditi: dominicale **Euro 1,32 Lire 2.547**

agrario **Euro 1,32 Lire 2.547**

Particella con qualità: **PASC CESPUG** di classe **3**

Superficie: **5.094 m²**

> **Intestati catastali**

Diritto di: Proprietà per 1000/1000

> **Dati identificativi**

 dall'impianto

Immobile attuale

Comune di **BERNALDA (A801C) (MT)**

Foglio **94** Particella **100**

Impianto meccanografico del 01/04/1971

> **Dati di classamento**

 dall'impianto al 17/02/1987

Immobile attuale

Comune di **BERNALDA (A801C) (MT)**

Foglio **94** Particella **100**

Redditi: dominicale **Euro 1,36 Lire 2.642**

agrario **Euro 1,36 Lire 2.642**

Particella con qualità: **PASC CESPUG** di classe **03**

Superficie: **5.284 m²**

Impianto meccanografico del 01/04/1971



Partita: 2221

📅 dal 17/02/1987

Immobile attuale

Comune di **BERNALDA (A801C) (MT)**

Foglio **94** Particella **100**

Redditi: dominicale **Euro 1,32 Lire 2.547**

agrario **Euro 1,32 Lire 2.547**

Particella con qualità: **PASC CESPUG** di classe **03**
Superficie: **5.094 m²**

Partita: 4130

FRAZIONAMENTO del 17/02/1987 in atti dal
06/05/1993 TESTA STEFANO (n. 87.7/1987)

Sono stati inoltre variati/soppressi i seguenti immobili:

Comune: **BERNALDA (A801C) (MT)**

Foglio **94** Particella **275**

Foglio **94** Particella **276**

> **Storia degli intestati dell'immobile**

Dati identificativi: Immobile attuale - Comune di **BERNALDA (A801C) (MT)** Foglio **94** Particella **100**

1. Impianto meccanografico del 01/04/1971

📅 dall'impianto al 13/06/1980

Diritto di: Da verificare possessore per acquisto dall ente per lo sviluppo della irrigazione e la trasformazione fondiaria in puglia e lucania sezione speciale per la riforma fondiaria con sede in bari venditrice con patto di (deriva dall'atto 1)

2. Atto del 13/06/1980 Pubblico ufficiale ZITO Sede MATERA (MT) Repertorio n. 1097 - UR Sede MATERA (MT) Registrazione n. 2344 registrato in data 01/07/1980 - Voltura n. 3181 in atti dal 27/07/1981

📅 dal 13/06/1980 al 25/03/1994

Diritto di: Da verificare (deriva dall'atto 2)

3. DENUNZIA (NEI PASSAGGI PFR CAUSA DI MORTE) del - UR Sede Registrazione Volume registrato in data

📅 dal 25/03/1994 al 31/08/1995

Diritto di: Proprieta' per 1/8 (deriva dall'atto 3)

📅 dal 25/03/1994 al 31/08/1995

Diritto di: Proprieta' per 1/8 (deriva dall'atto 3)

📅 dal 25/03/1994 al 31/08/1995

Diritto di: Proprieta' per 1/8 (deriva dall'atto 3)

- 📅 dal 25/03/1994 al 31/08/1995
Diritto di: Proprieta' per 1/8 (deriva dall'atto 3)
- 📅 dal 25/03/1994 al 31/08/1995
Diritto di: Proprieta' per 1/8 (deriva dall'atto 3)
- 📅 dal 25/03/1994 al 31/08/1995
Diritto di: Proprieta' per 1/8 (deriva dall'atto 3)
- 📅 dal 25/03/1994 al 31/08/1995
Diritto di: Proprieta' per 1/8 (deriva dall'atto 3)
- 📅 dal 25/03/1994 al 31/08/1995
Diritto di: Proprieta' per 1/8 (deriva dall'atto 3)
- 📅 dal 31/08/1995 al 17/11/1997
Diritto di: Da verificare (deriva dall'atto 4)
- 📅 dal 17/11/1997
Diritto di: Proprieta' per 1000/1000 (deriva dall'atto 5)

4. Atto del 31/08/1995 Pubblico ufficiale VITELLI O. Sede PISTICCI (MT) Repertorio n. 11745 - UR Sede PISTICCI (MT) Registrazione n. 590 registrato in data 15/09/1995 - Voltura n. 3121.6/1995 in atti dal 23/10/1995

5. Atto del 17/11/1997 Pubblico ufficiale DISABATO ANGELA Sede MATERA (MT) Repertorio n. 37295 - UR Sede MATERA (MT) Registrazione n. 2634 registrato in data 04/12/1997 - Voltura n. 3525.1/1997 in atti dal 05/01/1998

Visura telematica

Tributi speciali: Euro 0,90



Catasto terreni

Visura storica per immobile

Situazione degli atti informatizzati dall'impianto meccanografico al 07/07/2022



Immobile di catasto terreni



Causali di aggiornamento ed annotazioni

Informazioni riportate negli atti del catasto al 07/07/2022

Dati identificativi: Comune di **BERNALDA (A801C) (MT)** Sezione **MONTESCAGLIOSO**

Foglio **94** Particella **276**

Partita: **3517**

Classamento:

Redditi: dominicale **Euro 0,02 Lire 35**

agrario **Euro 0,02 Lire 35**

Particella con qualità: **PASC CESPUG** di classe **3**

Superficie: **70 m²**

Annotazione di immobile: DERIVA DAL N.100

> Intestati catastali

Diritto di: Proprieta' per 1000/1000

> Dati identificativi

 dall'impianto al 17/02/1987

Immobile predecessore

Comune di **BERNALDA (A801C) (MT)**

Foglio **94** Particella **100**

Impianto meccanografico del 01/04/1971

 dal 17/02/1987

Immobile attuale

Comune di **BERNALDA (A801C) (MT)**

Foglio **94** Particella **276**

FRAZIONAMENTO del 17/02/1987 in atti dal 06/05/1993 TESTA STEFANO (n. 87.7/1987)

Annotazione di immobile: deriva dal n.100

Sono stati inoltre variati/soppressi i seguenti immobili:

Comune: **BERNALDA (A801C) (MT)**

Foglio **94** Particella **100**

Foglio **94** Particella **275**

> Dati di classamento

Direzione Provinciale di Matera
Ufficio Provinciale - Territorio
Servizi Catastali

📅 dall'impianto al 17/02/1987

Immobile predecessore

Comune di **BERNALDA (A801C) (MT)**

Foglio **94** Particella **100**

Redditi: dominicale **Euro 1,36 Lire 2.642**

agrario **Euro 1,36 Lire 2.642**

Particella con qualità: **PASC CESPUG** di classe **03**
Superficie: **5.284 m²**

Partita: **2221**

📅 dal 17/02/1987

Immobile attuale

Comune di **BERNALDA (A801C) (MT)**

Foglio **94** Particella **276**

Redditi: dominicale **Euro 0,02 Lire 35**

agrario **Euro 0,02 Lire 35**

Particella con qualità: **PASC CESPUG** di classe **03**
Superficie: **70 m²**

Partita: **3517**

Impianto meccanografico del 01/04/1971

FRAZIONAMENTO del 17/02/1987 in atti dal
06/05/1993 TESTA STEFANO (n. 87.7/1987)

Annotazione di immobile: deriva dal n.100

Sono stati inoltre variati/soppressi i seguenti immobili:

Comune: **BERNALDA (A801C) (MT)**

Foglio **94** Particella **100**

Foglio **94** Particella **275**

> Storia degli intestati dell'immobile

Dati identificativi: Immobile predecessore - Comune di **BERNALDA (A801C) (MT)** Foglio **94** Particella **100**

1. Impianto meccanografico del 01/04/1971

📅 dall'impianto al 13/06/1980

Diritto di: Da verificare possessore per acquisto dall'ente per lo sviluppo della irrigazione e la trasformazione fondiaria in puglia e lucania sezione speciale per la riforma fondiaria con sede in bari venditrice con patto di (deriva dall'atto 1)

2. Atto del 13/06/1980 Pubblico ufficiale ZITO Sede MATERA (MT) Repertorio n. 1097 - UR Sede MATERA (MT) Registrazione n. 2344 registrato in data 01/07/1980 - Voltura n. 3181 in atti dal 27/07/1981

📅 dal 13/06/1980 al 25/03/1994

Diritto di: Da verificare (deriva dall'atto 2)

Dati identificativi: Immobile attuale - Comune di **BERNALDA (A801C) (MT)** Foglio **94** Particella **276**

3. FRAZIONAMENTO del 17/02/1987 in atti dal
06/05/1993 TESTA STEFANO (n. 87.7/1987)

📅 dal 17/02/1987 al 25/03/1994

Diritto di: Da verificare (deriva dall'atto 3)

4. DENUNZIA (NEI PASSAGGI PER CAUSA DI MORTE) del []
Registrazione Volume [] registrato in data []

- 📅 dal 25/03/1994 al 31/08/1995
Diritto di: Proprieta' per 1/8 (deriva dall'atto 4)

- 📅 dal 25/03/1994 al 31/08/1995
Diritto di: Proprieta' per 1/8 (deriva dall'atto 4)

- 📅 dal 25/03/1994 al 31/08/1995
Diritto di: Proprieta' per 1/8 (deriva dall'atto 4)

- 📅 dal 25/03/1994 al 31/08/1995
Diritto di: Proprieta' per 1/8 (deriva dall'atto 4)

- 📅 dal 25/03/1994 al 31/08/1995
Diritto di: Proprieta' per 1/8 (deriva dall'atto 4)

- 📅 dal 25/03/1994 al 31/08/1995
Diritto di: Proprieta' per 1/8 (deriva dall'atto 4)

- 📅 dal 25/03/1994 al 31/08/1995
Diritto di: Proprieta' per 1/8 (deriva dall'atto 4)

- 📅 dal 25/03/1994 al 31/08/1995
Diritto di: Proprieta' per 1/8 (deriva dall'atto 4)

- 📅 dal 31/08/1995 al 17/11/1997
Diritto di: Da verificare (deriva dall'atto 5)

- 📅 dal 17/11/1997
Diritto di: Proprieta' per 1000/1000 (deriva dall'atto 6)

5. Atto del 31/08/1995 Pubblico ufficiale VITELLI O. Sede PISTICCI (MT) Repertorio n. 11745 - UR Sede PISTICCI (MT) Registrazione n. 590 registrato in data 15/09/1995 - Voltura n. 3121.6/1995 in atti dal 23/10/1995

6. Atto del 17/11/1997 Pubblico ufficiale DISABATO ANGELA Sede MATERA (MT) Repertorio n. 37295 - UR Sede MATERA (MT) Registrazione n. 2634 registrato in data 04/12/1997 - Voltura n. 3525.1/1997 in atti dal 05/01/1998

Visura telematica

Tributi speciali: Euro 0,90



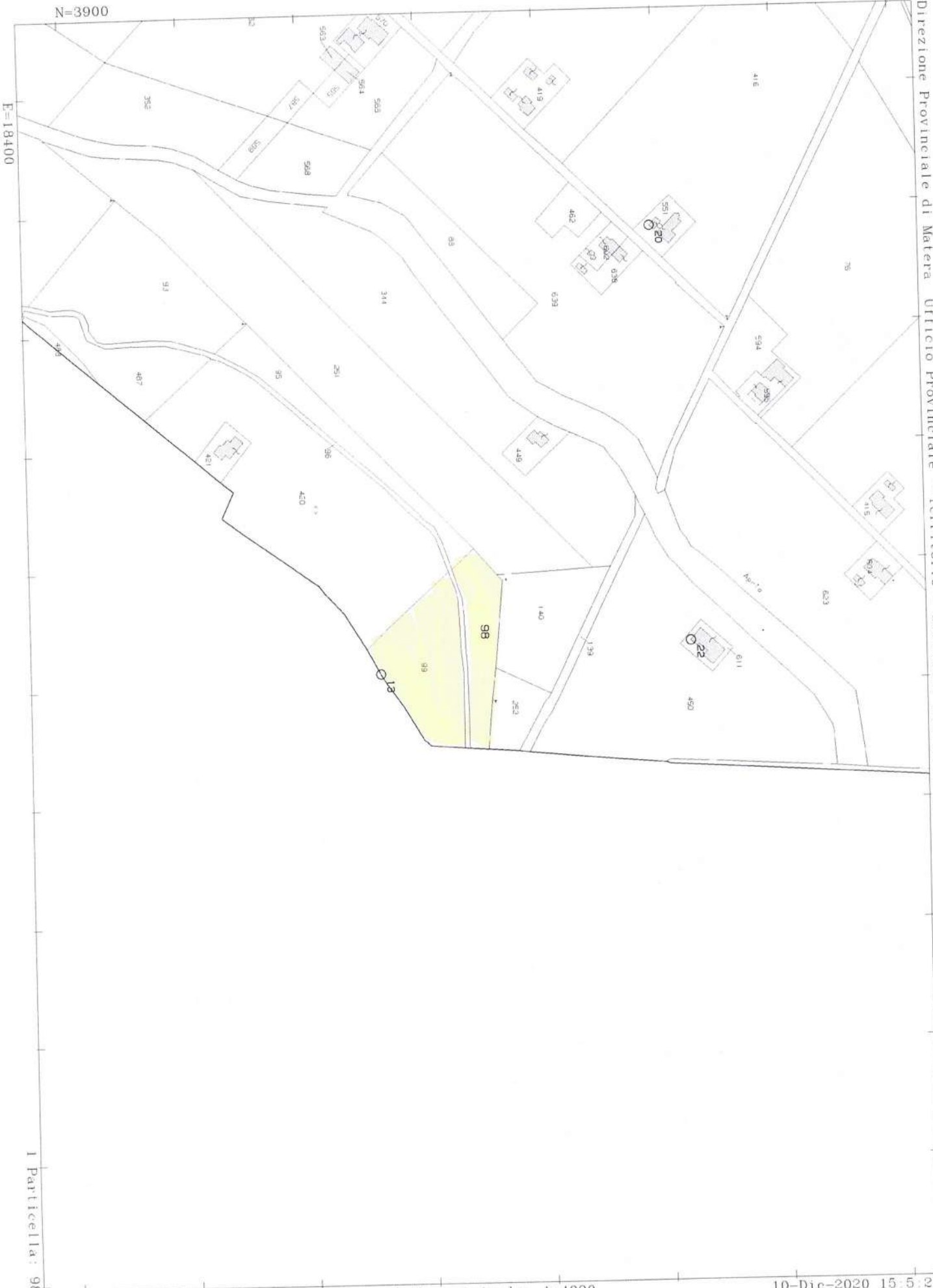

Direzione Provinciale di Matera Ufficio Provinciale - Territorio - Direttore

N=3900

E=18400

I Particella: 98

Comune: BERNALDA/C
Foglio: 94

Scala originale: 1:4000
Dimensione cornice: 1068.000 x 756.000 metri

10-Dic-2020 15:5:29
Prot. n. T274659/2020

Firmato Da: FILARDI GIUSEPPE Emesso Da: ARUBAPEC S.P.A. NG CA 3 Serial#: 4ff54f200835f1c8d98aabb61a6c76d7



N=3900

E=18500

Direzione Provinciale di Matera Ufficio Provinciale - Territorio - Direzione Provinciale di Matera

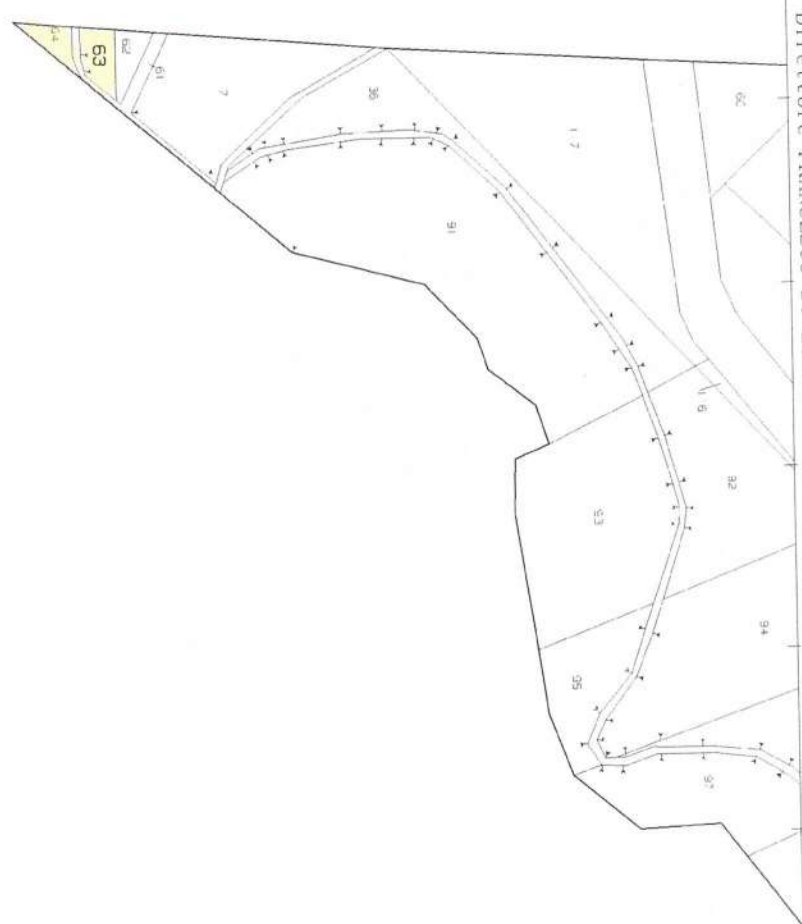

1 Particella: 63

Comune: BERNALDA/C
Foglio: 95

Scala originale: 1:4000
Dimensione cornice: 1068.000 x 756.000 metri

10-Dic-2020 15:5:51
Prot. n. T274870/2020

Firmato Da: FILARDI GIUSEPPE | Emesso Da: ARUBAPEC S.P.A. NG CA 3 Serial#: 4ff54f200835f1c8d98aab61a6c76d7



Catasto terreni

Visura storica per immobile

Situazione degli atti informatizzati dall'impianto meccanografico al 07/07/2022



Immobile di catasto terreni



Causali di aggiornamento ed annotazioni

Informazioni riportate negli atti del catasto al 07/07/2022

Dati identificativi: Comune di **BERNALDA (A801C) (MT)** Sezione **MONTESCAGLIOSO**

Foglio **94** Particella **98**

Partita: **2824**

Classamento:

Redditi: dominicale **Euro 18,21 Lire 35.250**

agrario **Euro 10,92 Lire 21.150**

Particella con qualità: **SEMINATIVO** di classe **4**

Superficie: **4.700 m²**

> Intestati catastali

Diritto di: Proprietà per 1000/1000

> Dati identificativi

 dall'impianto

Immobile attuale

Comune di **BERNALDA (A801C) (MT)**

Foglio **94** Particella **98**

Impianto meccanografico del 01/04/1971

> Dati di classamento

 dall'impianto

Immobile attuale

Comune di **BERNALDA (A801C) (MT)**

Foglio **94** Particella **98**

Redditi: dominicale **Euro 18,21 Lire 35.250**

agrario **Euro 10,92 Lire 21.150**

Particella con qualità: **SEMINATIVO** di classe **04**

Superficie: **4.700 m²**

Partita: **2824**

Impianto meccanografico del 01/04/1971

> Storia degli intestati dell'immobile

Dati identificativi: Immobile attuale - Comune di BERNALDA (A801C) (MT) Foglio 94 Particella 98

1. Impianto meccanografico del 01/04/1971

📅 dall'impianto al 13/03/1972

Diritto di: Da verificare possessore per acquisto dall ente per lo sviluppo della irrigazione e la trasformazione fondiaria in puglia e lucania sezione speciale per la riforma fondiaria con sede in bari venditrice con patto di (deriva dall'atto 1)

➤ **1. ENTE DI SVILUPPO IN PUGLIA E LUCANIA**

📅 dal 05/03/1970 al 25/07/1977

Diritto di: Da verificare (deriva dall'atto 2)

➤ **1. ENTE SVILUPPO IRRIGAZIONE E TRASFORMAZIONE FONDIARIA IN PUGLIA E LUCANIA SEZIONE SPECIALE PER LA RIFORMA FONDIARIA CON SEDE IN BARI**

📅 dal 13/03/1972 al 05/03/1970

Diritto di: Da verificare (deriva dall'atto 3)

➤ **1. ENTE DI SVILUPPO AGRICOLO IN BASILICATA**

📅 dal 25/07/1977 al 09/07/1984

Diritto di: Da verificare (deriva dall'atto 4)

📅 dal 09/07/1984 al 04/05/1990

Diritto di: Da verificare (deriva dall'atto 5)

📅 dal 04/05/1990

Diritto di: Proprieta' per 1000/1000 (deriva dall'atto 6)

2. Atto amministrativo DECRETO (DISPOSIZIONI DELLE AUTORITA') del 05/03/1970 Pubblico ufficiale MINISTERO AGRICOL Sede ROMA (RM) - UR Sede ROMA (RM) Registrazione registrato in data 03/06/1970 - Voltura n. 9577 in atti dal 10/11/1977

3. Atto del 13/03/1972 Pubblico ufficiale RIZZI Sede BARI (BA) Repertorio n. 30180 - UR Sede BARI (BA) Registrazione n. 2593 registrato in data 01/04/1972 - Voltura n. 14572 in atti dal 01/08/1972

4. del 25/07/1977 Voltura in atti dal 23/01/1979 Repertorio n.: 26 (n. 3679)

5. Atto del 09/07/1984 Pubblico ufficiale ZITO Sede MATERA (MT) Repertorio n. 3231 - UR Sede MATERA (MT) Registrazione n. 2746 registrato in data 27/07/1984 - Voltura n. 1885 in atti dal 02/04/1985

6. Atto del 04/05/1990 Pubblico ufficiale VITELLI Sede BERNALDA (MT) Repertorio n. 84502 - UR Sede PISTICCI (MT) Registrazione n. 320 registrato in data 15/05/1990 - Voltura n. 1698.1/1990 in atti dal 26/09/1991

Visura telematica

Tributi speciali: Euro 0,90

Catasto terreni
Visura storica per immobile

Situazione degli atti informatizzati dall'impianto meccanografico al 07/07/2022



Immobile di catasto terreni



Causali di aggiornamento ed annotazioni

Informazioni riportate negli atti del catasto al 07/07/2022

Dati identificativi: Comune di **BERNALDA (A801C) (MT)** Sezione **MONTESCAGLIOSO**

Foglio **94** Particella **99**

Partita: **2824**

Classamento:

Redditi: dominicale **Euro 27,58 Lire 53.400**
agrario **Euro 16,55 Lire 32.040**

Particella con qualità: **SEMINATIVO** di classe **4**

Superficie: **7.120 m²**

> **Intestati catastali**

Diritto di: Proprieta' per 1000/1000

> **Dati identificativi**

 dall'impianto

Immobile attuale

Comune di **BERNALDA (A801C) (MT)**

Foglio **94** Particella **99**

Impianto meccanografico del 01/04/1971

> **Dati di classamento**

 dall'impianto

Immobile attuale

Comune di **BERNALDA (A801C) (MT)**

Foglio **94** Particella **99**

Redditi: dominicale **Euro 27,58 Lire 53.400**
agrario **Euro 16,55 Lire 32.040**

Particella con qualità: **SEMINATIVO** di classe **04**
Superficie: **7.120 m²**

Partita: **2824**

Impianto meccanografico del 01/04/1971



Direzione Provinciale di Matera
Ufficio Provinciale - Territorio
Servizi Catastali

> Storia degli intestati dell'immobile

Dati identificativi: Immobile attuale - Comune di BERNALDA (A801C) (MT) Foglio 94 Particella 99

1. Impianto meccanografico del 01/04/1971

📅 dall'impianto al 13/03/1972

Diritto di: Da verificare possessore per acquisto dall'ente per lo sviluppo della irrigazione e la trasformazione fondiaria in puglia e lucania sezione speciale per la riforma fondiaria con sede in bari venditrice con patto di (deriva dall'atto 1)

➤ **1. ENTE DI SVILUPPO IN PUGLIA E LUCANIA**

📅 dal 05/03/1970 al 25/07/1977

Diritto di: Da verificare (deriva dall'atto 2)

2. Atto amministrativo DECRETO (DISPOSIZIONI DELLE AUTORITA') del 05/03/1970 Pubblico ufficiale MINISTERO AGRICOL Sede ROMA (RM) - UR Sede ROMA (RM) Registrazione registrato in data 03/06/1970 - Voltura n. 9577 in atti dal 10/11/1977

➤ **1. ENTE SVILUPPO IRRIGAZIONE E TRASFORMAZIONE FONDIARIA IN PUGLIA E LUCANIA SEZIONE SPECIALE PER LA RIFORMA FONDIARIA CON SEDE IN BARI**

📅 dal 13/03/1972 al 05/03/1970

Diritto di: Da verificare (deriva dall'atto 3)

3. Atto del 13/03/1972 Pubblico ufficiale RIZZI Sede BARI (BA) Repertorio n. 30180 - UR Sede BARI (BA) Registrazione n. 2593 registrato in data 01/04/1972 - Voltura n. 14572 in atti dal 01/08/1972

➤ **1. ENTE DI SVILUPPO AGRICOLO IN BASILICATA**

📅 dal 25/07/1977 al 09/07/1984

Diritto di: Da verificare (deriva dall'atto 4)

4. del 25/07/1977 Voltura in atti dal 23/01/1979 Repertorio n.: 26 (n. 3679)

📅 dal 09/07/1984 al 04/05/1990

Diritto di: Da verificare (deriva dall'atto 5)

5. Atto del 09/07/1984 Pubblico ufficiale ZITO Sede MATERA (MT) Repertorio n. 3231 - UR Sede MATERA (MT) Registrazione n. 2746 registrato in data 27/07/1984 - Voltura n. 1885 in atti dal 02/04/1985

📅 dal 04/05/1990

Diritto di: Proprieta' per 1000/1000 (deriva dall'atto 6)

6. Atto del 04/05/1990 Pubblico ufficiale VITELLI Sede BERNALDA (MT) Repertorio n. 84502 - UR Sede PISTICCI (MT) Registrazione n. 320 registrato in data 15/05/1990 - Voltura n. 1698.1/1990 in atti dal 26/09/1991

Visura telematica

Tributi speciali: Euro 0,90



Catasto terreni

Visura storica per immobile

Situazione degli atti informatizzati dall'impianto meccanografico al 07/07/2022



Immobile di catasto terreni



Causali di aggiornamento ed annotazioni

Informazioni riportate negli atti del catasto al 07/07/2022

Dati identificativi: Comune di **BERNALDA (A801C) (MT)** Sezione **MONTESCAGLIOSO**

Foglio **95** Particella **63**

Partita: **2824**

Classamento:

Redditi: dominicale **Euro 1,86 Lire 3.600**
agrario **Euro 1,12 Lire 2.160**

Particella con qualità: **SEMINATIVO** di classe **4**

Superficie: **480 m²**

> Intestati catastali

Diritto di: Proprieta' per 1000/1000

> Dati identificativi

 dall'impianto

Impianto meccanografico del 01/04/1971

Immobile attuale

Comune di **BERNALDA (A801C) (MT)**

Foglio **95** Particella **63**

> Dati di classamento

 dall'impianto

Impianto meccanografico del 01/04/1971

Immobile attuale

Comune di **BERNALDA (A801C) (MT)**

Foglio **95** Particella **63**

Redditi: dominicale **Euro 1,86 Lire 3.600**
agrario **Euro 1,12 Lire 2.160**

Particella con qualità: **SEMINATIVO** di classe **04**
Superficie: **480 m²**

Partita: **2824**



> Storia degli intestati dell'immobile

Dati identificativi: Immobile attuale - Comune di BERNALDA (A801C) (MT) Foglio 95 Particella 63

1. Impianto meccanografico del 01/04/1971

📅 dall'impianto al 13/03/1972

Diritto di: Da verificare possessore per acquisto dall'ente per lo sviluppo della irrigazione e la trasformazione fondiaria in puglia e lucania sezione speciale per la riforma fondiaria con sede in bari venditrice con patto di (deriva dall'atto 1)

➤ 1. ENTE DI SVILUPPO IN PUGLIA E LUCANIA

📅 dal 05/03/1970 al 25/07/1977

Diritto di: Da verificare (deriva dall'atto 2)

➤ 1. ENTE SVILUPPO IRRIGAZIONE E TRASFORMAZIONE FONDIARIA IN PUGLIA E LUCANIA SEZIONE SPECIALE PER LA RIFORMA FONDIARIA CON SEDE IN BARI

📅 dal 13/03/1972 al 05/03/1970

Diritto di: Da verificare (deriva dall'atto 3)

➤ 1. ENTE DI SVILUPPO AGRICOLO IN BASILICATA

📅 dal 25/07/1977 al 09/07/1984

Diritto di: Da verificare (deriva dall'atto 4)

📅 dal 09/07/1984 al 04/05/1990

Diritto di: Da verificare (deriva dall'atto 5)

📅 dal 04/05/1990

Diritto di: Proprieta' per 1000/1000 (deriva dall'atto 6)

2. Atto amministrativo DECRETO (DISPOSIZIONI DELLE AUTORITA') del 05/03/1970 Pubblico ufficiale MINISTERO AGRICOL Sede ROMA (RM) - UR Sede ROMA (RM) Registrazione registrato in data 03/06/1970 - Voltura n. 9577 in atti dal 10/11/1977

3. Atto del 13/03/1972 Pubblico ufficiale RIZZI Sede BARI (BA) Repertorio n. 30180 - UR Sede BARI (BA) Registrazione n. 2593 registrato in data 01/04/1972 - Voltura n. 14572 in atti dal 01/08/1972

4. del 25/07/1977 Voltura in atti dal 23/01/1979 Repertorio n.: 26 (n. 3679)

5. Atto del 09/07/1984 Pubblico ufficiale ZITO Sede MATERA (MT) Repertorio n. 3231 - UR Sede MATERA (MT) Registrazione n. 2746 registrato in data 27/07/1984 - Voltura n. 1885 in atti dal 02/04/1985

6. Atto del 04/05/1990 Pubblico ufficiale VITELLI Sede BERNALDA (MT) Repertorio n. 84502 - UR Sede PISTICCI (MT) Registrazione n. 320 registrato in data 15/05/1990 - Voltura n. 1698.1/1990 in atti dal 26/09/1991

Visura telematica

Tributi speciali: Euro 0,90

Catasto terreni
Visura storica per immobile

Situazione degli atti informatizzati dall'impianto meccanografico al 07/07/2022



Immobile di catasto terreni



Causali di aggiornamento ed annotazioni

Informazioni riportate negli atti del catasto al 07/07/2022

Dati identificativi: Comune di **BERNALDA (A801C) (MT)** Sezione **MONTESCAGLIOSO**

Foglio **95** Particella **64**

Partita: **2824**

Classamento:

Redditi: dominicale **Euro 1,55 Lire 3.000**

agrario **Euro 0,93 Lire 1.800**

Particella con qualità: **SEMINATIVO** di classe **4**

Superficie: **400 m²**

> **Intestati catastali**

Diritto di: Proprieta' per 1000/1000

> **Dati identificativi**

 dall'impianto

Immobile attuale

Comune di **BERNALDA (A801C) (MT)**

Foglio **95** Particella **64**

Impianto meccanografico del 01/04/1971

> **Dati di classamento**

 dall'impianto

Immobile attuale

Comune di **BERNALDA (A801C) (MT)**

Foglio **95** Particella **64**

Redditi: dominicale **Euro 1,55 Lire 3.000**

agrario **Euro 0,93 Lire 1.800**

Particella con qualità: **SEMINATIVO** di classe **04**

Superficie: **400 m²**

Partita: **2824**

Impianto meccanografico del 01/04/1971

Direzione Provinciale di Matera
Ufficio Provinciale - Territorio
Servizi Catastali

> Storia degli intestati dell'immobile

Dati identificativi: Immobile attuale - Comune di BERNALDA (A801C) (MT) Foglio 95 Particella 64

1. Impianto meccanografico del 01/04/1971

📅 dall'impianto al 13/03/1972

Diritto di: Da verificare possessore per acquisto dall ente per lo sviluppo della irrigazione e la trasformazione fondiaria in puglia e lucania sezione speciale per la riforma fondiaria con sede in bari venditrice con patto di (deriva dall'atto 1)

➤ 1. ENTE DI SVILUPPO IN PUGLIA E LUCANIA

📅 dal 05/03/1970 al 25/07/1977

Diritto di: Da verificare (deriva dall'atto 2)

2. Atto amministrativo DECRETO (DISPOSIZIONI DELLE AUTORITA') del 05/03/1970 Pubblico ufficiale MINISTERO AGRICOL Sede ROMA (RM) - UR Sede ROMA (RM) Registrazione registrato in data 03/06/1970 - Voltura n. 9577 in atti dal 10/11/1977

➤ 1. ENTE SVILUPPO IRRIGAZIONE E TRASFORMAZIONE FONDIARIA IN PUGLIA E LUCANIA SEZIONE SPECIALE PER LA RIFORMA FONDIARIA CON SEDE IN BARI

📅 dal 13/03/1972 al 05/03/1970

Diritto di: Da verificare (deriva dall'atto 3)

3. Atto del 13/03/1972 Pubblico ufficiale RIZZI Sede BARI (BA) Repertorio n. 30180 - UR Sede BARI (BA) Registrazione n. 2593 registrato in data 01/04/1972 - Voltura n. 14572 in atti dal 01/08/1972

➤ 1. ENTE DI SVILUPPO AGRICOLO IN BASILICATA

📅 dal 25/07/1977 al 09/07/1984

Diritto di: Da verificare (deriva dall'atto 4)

4. del 25/07/1977 Voltura in atti dal 23/01/1979 Repertorio n.: 26 (n. 3679)

📅 dal 09/07/1984 al 04/05/1990

Diritto di: Da verificare (deriva dall'atto 5)

5. Atto del 09/07/1984 Pubblico ufficiale ZITO Sede MATERA (MT) Repertorio n. 3231 - UR Sede MATERA (MT) Registrazione n. 2746 registrato in data 27/07/1984 - Voltura n. 1885 in atti dal 02/04/1985

📅 dal 04/05/1990

Diritto di: Proprieta' per 1000/1000 (deriva dall'atto 6)

6. Atto del 04/05/1990 Pubblico ufficiale VITELLI Sede BERNALDA (MT) Repertorio n. 84502 - UR Sede PISTICCI (MT) Registrazione n. 320 registrato in data 15/05/1990 - Voltura n. 1698.1/1990 in atti dal 26/09/1991

Visura telematica

Tributi speciali: Euro 0,90



N=3400

E=17600

Direzione Provinciale di Matera Ufficio Provinciale - Territorio - Direttori

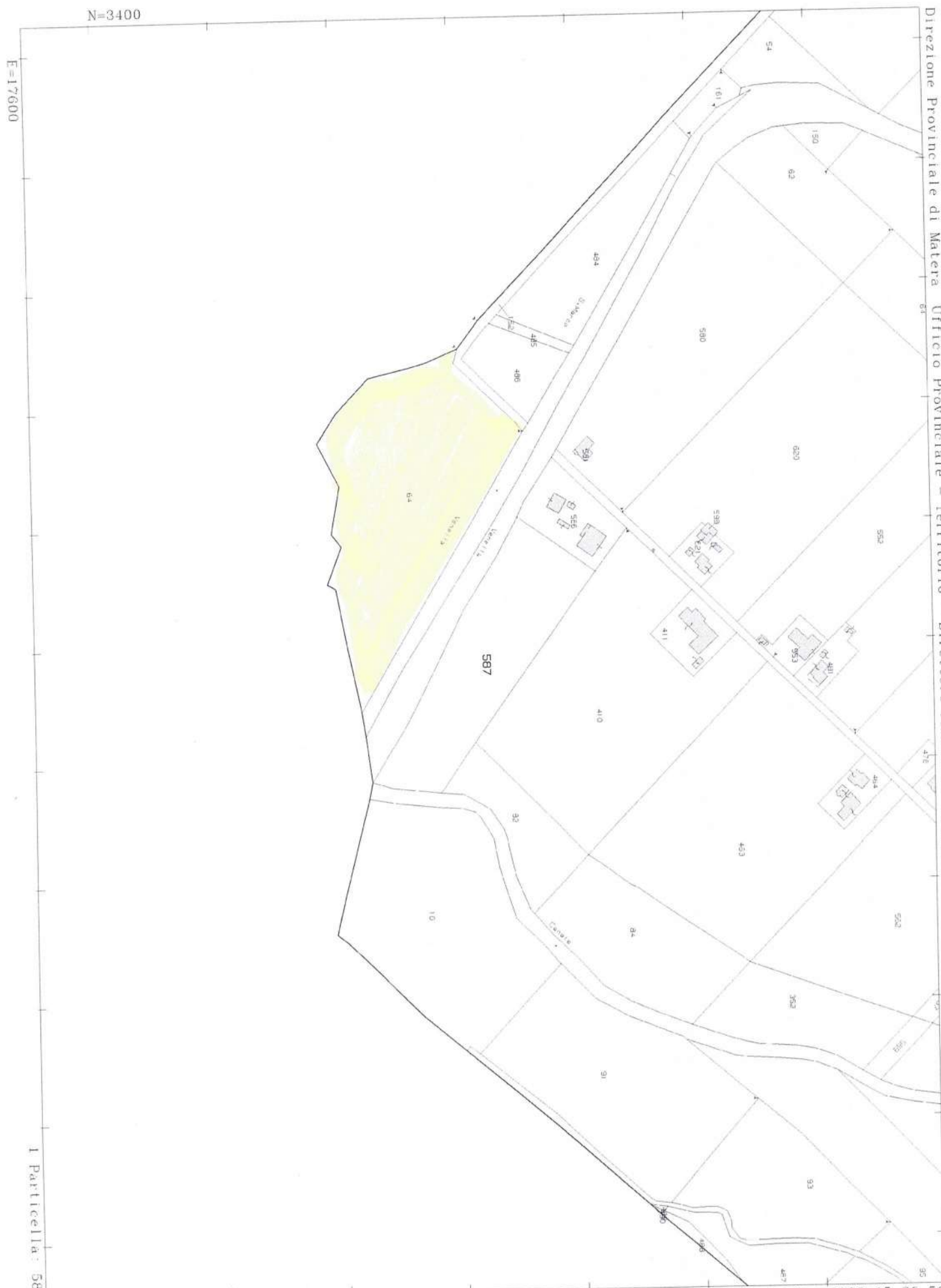

1 Particella: 587

Comune: BERNALDA/C
Foglio: 94

Scala originale: 1:4000
Dimensione cornice: 1068.000 x 756.000 metri

10-Dic-2020 15:26:50
Prot. n. T287522/2020

Firmato Da: FILARDO GIUSEPPE Emesso Da: ARUBAPEC S.P.A. NG CA 3 Serial#: 4ff54f200885f168d98baab61a6c7e47



Catasto terreni
Visura storica per immobile

Situazione degli atti informatizzati dall'impianto meccanografico al 07/07/2022



Immobile di catasto terreni



Causali di aggiornamento ed annotazioni

Informazioni riportate negli atti del catasto al 07/07/2022

Dati identificativi: Comune di BERNALDA (A801C) (MT) Sezione MONTESCAGLIOSO

Foglio 94 Particella 164

Partita: 4130

Classamento:

Redditi: dominicale Euro 362,97 Lire 702.810
agrario Euro 134,43 Lire 260.300

Particella con qualità: VIGNETO di classe 1

Superficie: 26.030 m²

> **Intestati catastali**

Diritto di: Proprieta' per 1000/1000

> **Dati identificativi**

 dall'impianto

Impianto meccanografico del 01/04/1971

Immobile attuale

Comune di BERNALDA (A801C) (MT)

Foglio 94 Particella 164

> **Dati di classamento**

 dall'impianto al 29/11/1989

Impianto meccanografico del 01/04/1971

Immobile attuale

Comune di BERNALDA (A801C) (MT)

Foglio 94 Particella 164

Redditi: dominicale Euro 141,16 Lire 273.315
agrario Euro 87,38 Lire 169.195

Particella con qualità: SEMIN ARBOR di classe 02
Superficie: 26.030 m²

Partita: 2824



📅 dal 29/11/1989

Immobile attuale

Comune di **BERNALDA (A801C) (MT)**

Foglio **94** Particella **164**

Redditi: dominicale **Euro 362,97 Lire 702.810**

agrario **Euro 134,43 Lire 260.300**

Particella con qualità: **VIGNETO** di classe **01**
Superficie: **26.030 m²**

Partita: **4130**

VARIAZIONE D'UFFICIO in atti dal 29/11/1989 (n. 287)

Sono stati inoltre variati/soppressi i seguenti immobili:

Comune: **BERNALDA (A801C) (MT)**

Foglio **94** Particella **80**

> Storia degli intestati dell'immobile

Dati identificativi: Immobile attuale - Comune di **BERNALDA (A801C) (MT)** Foglio **94** Particella **164**

1. Impianto meccanografico del 01/04/1971

📅 dall'impianto al 13/03/1972

Diritto di: Da verificare possessore per acquisto dall ente per lo sviluppo della irrigazione e la trasformazione fondiaria in puglia e lucania sezione speciale per la riforma fondiaria con sede in bari venditrice con patto di (deriva dall'atto 1)

➤ **1. ENTE DI SVILUPPO IN PUGLIA E LUCANIA**

📅 dal 05/03/1970 al 25/07/1977

Diritto di: Da verificare (deriva dall'atto 2)

➤ **1. ENTE SVILUPPO IRRIGAZIONE E TRASFORMAZIONE FONDIARIA IN PUGLIA E LUCANIA SEZIONE SPECIALE PER LA RIFORMA FONDIARIA CON SEDE IN BARI**

📅 dal 13/03/1972 al 05/03/1970

Diritto di: Da verificare (deriva dall'atto 3)

➤ **1. ENTE DI SVILUPPO AGRICOLO IN BASILICATA**

📅 dal 25/07/1977 al 09/07/1984

Diritto di: Da verificare (deriva dall'atto 4)

📅 dal 09/07/1984 al 04/05/1990

Diritto di: Da verificare (deriva dall'atto 5)

2. Atto amministrativo DECRETO (DISPOSIZIONI DELLE AUTORITA') del 05/03/1970 Pubblico ufficiale MINISTERO AGRICOL Sede ROMA (RM) - UR Sede ROMA (RM) Registrazione registrato in data 03/06/1970 - Voltura n. 9577 in atti dal 10/11/1977

3. Atto del 13/03/1972 Pubblico ufficiale RIZZI Sede BARI (BA) Repertorio n. 30180 - UR Sede BARI (BA) Registrazione n. 2593 registrato in data 01/04/1972 - Voltura n. 14572 in atti dal 01/08/1972

4. del 25/07/1977 Voltura in atti dal 23/01/1979 Repertorio n.: 26 (n. 3679)

5. Atto del 09/07/1984 Pubblico ufficiale ZITO Sede MATERA (MT) Repertorio n. 3231 - UR Sede MATERA (MT) Registrazione n. 2746 registrato in data 27/07/1984 - Voltura n. 1885 in atti dal 02/04/1985

6. Atto del 04/05/1990 Pubblico ufficiale VITELLI Sede BERNALDA (MT) Repertorio n. 84502 - UR Sede PISTICCI (MT) Registrazione n. 320 registrato in data 15/05/1990 - Voltura n. 1698.1/1990 in atti dal 26/09/1991



Direzione Provinciale di Matera
Ufficio Provinciale - Territorio
Servizi Catastali

 dal 04/05/1990
Diritto di: Proprieta' per 1000/1000 (deriva dall'atto
6)

Visura telematica

Tributi speciali: Euro 0,90

