

N. 500

E. 03100

P. 03110 009

Comune SCANZANO IONICO
Pop. 70

Scala originale 1:4000
Dimensioni cartice: 1088.000 x 756.000 metri

2 dic 2020 17:44:58
Prot. n. 1312456/2020

Provincia Provinciale di Matera Ufficio Provinciale Catastrale Direzione TRAVISO DI MASSA
MATERA 10.30.2020

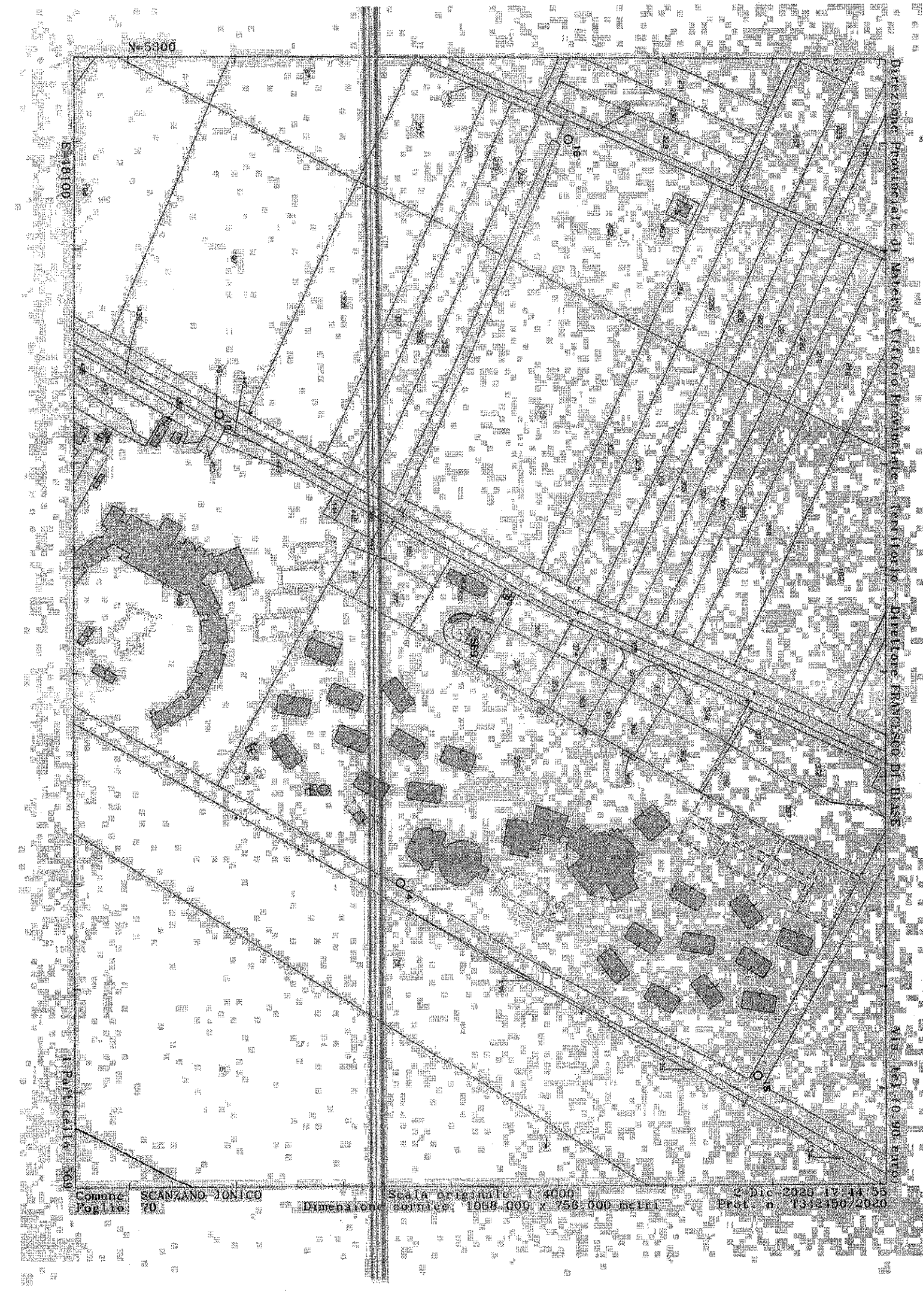

Agenzia delle Entrate
CATASTO FABBRICATI
Ufficio Provinciale di
Matera

ELABORATO PLANIMETRICO
Completato da:
Barbalinardo Salvatore
Iscritto all'albo:
Geometri
Prov. Matera N. 1127

Comune di Scanzano Jonico	Protocollo n. MT0030161 del 28/04/2017
Sezione: Foglio: 70 Particella: 569	Tipo Mappale n. del
Dimostrazione grafica dei subalterni	Scala 1 : 500

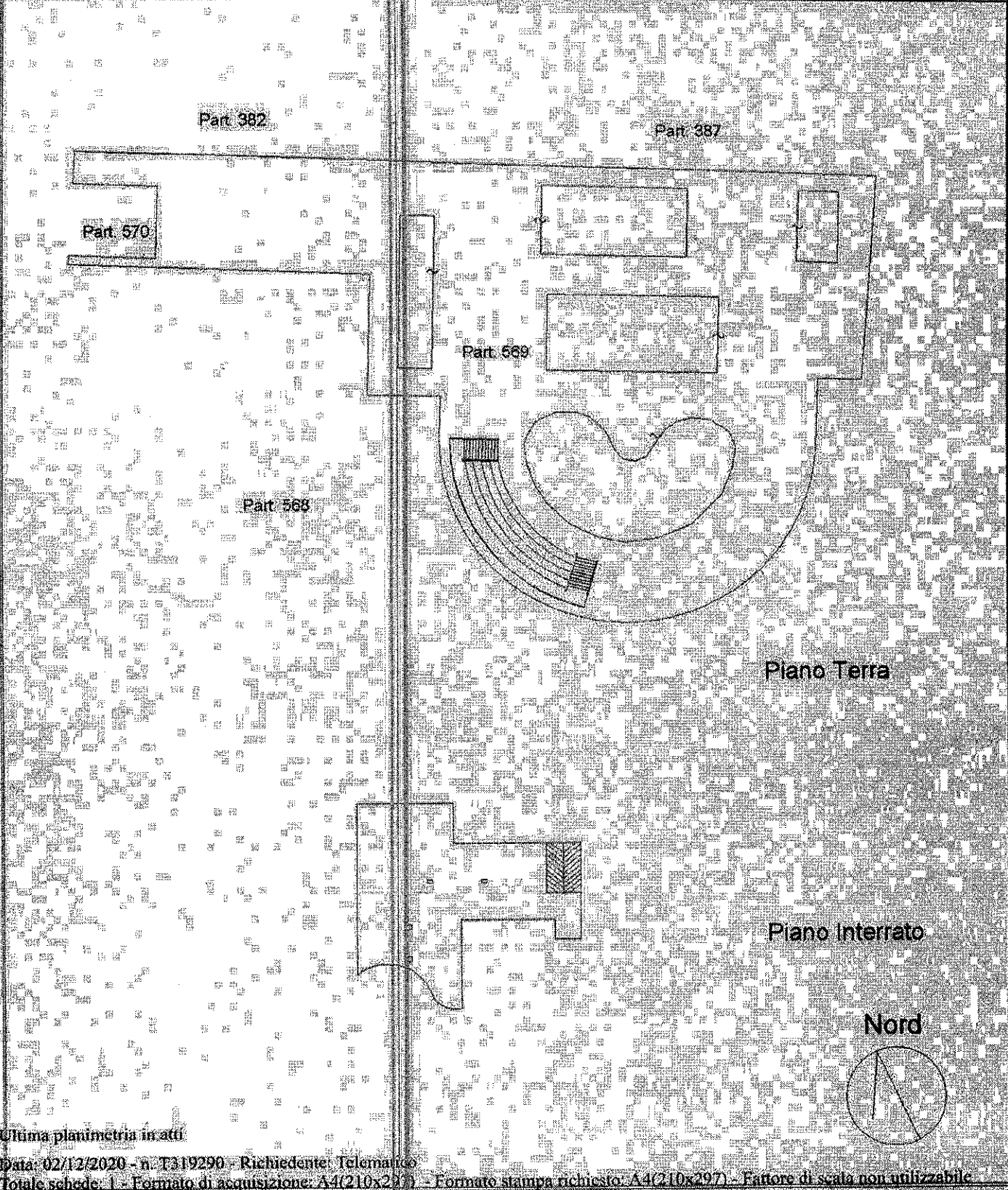

Ultima planimetria in atti

Catasto dei Fabbricati - Situazione al 02/12/2020 - Comune di SCANZANO JONICO (M296) - Foglio: 70 - Particella: 569 - Elaborato planimetrico

Agenzia delle Entrate
CATASTO FABBRICATI
Ufficio Provinciale di
Matera

Dichiarazione protocollo n. MI0030161 del 28/04/2017
Planimetria di u.i.n. in Comune di Scanzano Jonico
Viale Dottor Carlo Enrico Bernasconi div. SP

Identificativi Catastali:

Sezione:
Foglio: 70
Particella: 569
Subalterno: 1

Compilata da:
Barbalardo Salvatore

Iscritto all'albo:
Geometri

Prov. Matera

N. 1127

Scheda n. 1

Scala 1:200



Piano Terra

Corpo "A"



Nord

Ultima planimetria in atti

Catasto dei Fabbricati - Situazione al 02/12/2020 - Comune di SCANZANO JONICO (M250) - Foglio: 70 - Particella: 569 - Subalterno: 1 - VIALE DOTTOR CARLO ENRICO BERNASCONI n. SP piano T-SI

Agenzia delle Entrate
CATASTO FABBRICATI
Ufficio Provinciale di
Matera

Dichiarazione protocollo n. MT0030161 del 28/04/2017

Planimetria di u.i.u. in Comune di Scanzano Jonico

Viale Dottor Carlo Enrico Bernasconi

div. SN

Identificativi Catastali:

Sezione:
Foglio: 70
Particella: 569
Subalterno: 1

Compilata da:
Barbalinardo Salvatore

Iscritto all'albo:
Geometri

Prov. Matera

N. 1127

Scheda n. 2

Scala 1:200

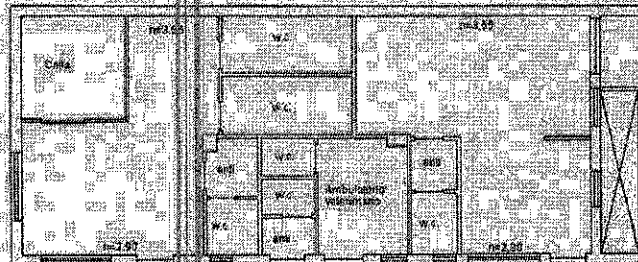

Piano Terra
Corpo "B"



Nord

Ultima planimetria in atti

Data: 02/12/2020 - n. T312765 - Richiedente: FLRGPP57R09A942F

Totale schede: 4 - Formato di acquisizione: A4(210x297) - Formato stampa richiesto: A4(210x297)

Catasto dei Fabbricati - Situazione al 02/12/2020 - Comune di SCANZANO JONICO (M356) - Foglio 70 - Particella 569 - Subalterno 1 - VIALE DOTTOR CARLO ENRICO BERNASCONI div. SN piano T.S1

Agenzia delle Entrate
CATASTO FABBRICATI
Ufficio Provinciale di
Matera

Dichiarazione protocollo n. MT0030161 del 28/04/2017

Planimetria di n. i.v. in Comune di Scanzano Jonico

Viale Dottor Carlo Enrico Bernasconi

civ. 98

Identificativi Catastali:

Sezione:

Foglio: 70

Particella: 569

Subalterno: 1

Compilata da:

Barbalinardo Salvatore

Iscritto all'albo:

Geometra

Prov. Matera

N. 1127

Scheda n. 3

Scala 1:200

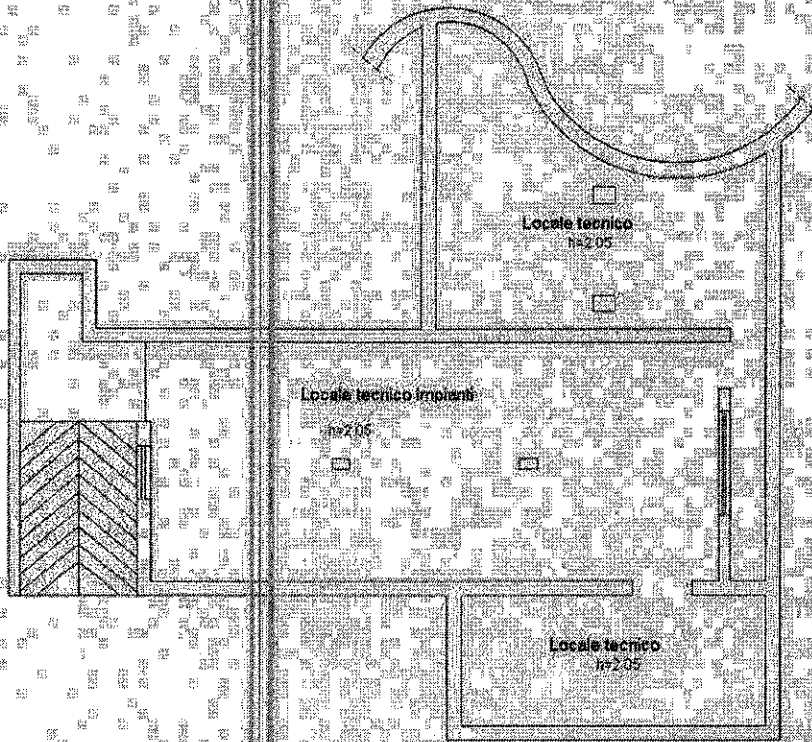

Piano Interrato
Corpo "C"



Nord

Ultima planimetria in atti

Agenzia delle Entrate
CATASTO FABBRICATI
Ufficio provinciale di
Matera

Decorazione pianotetto n. 110033/01 del 28/04/2017
Pianimetria di n. 1 s.e. in Comune di Scanzano Jonico
Viale Dottor Carlo Enrico Bernasconi 569, 70100, BA

Manifestazione Catastrale
Veduta
Ypocor 70
Ripetibilità 500
Riduzione 1

Completata da
Rappresentazione all'intera
Inattività all'alba:
Geometra
E. M. M. M.

Scala 1:200

Ultima planimetria in atti

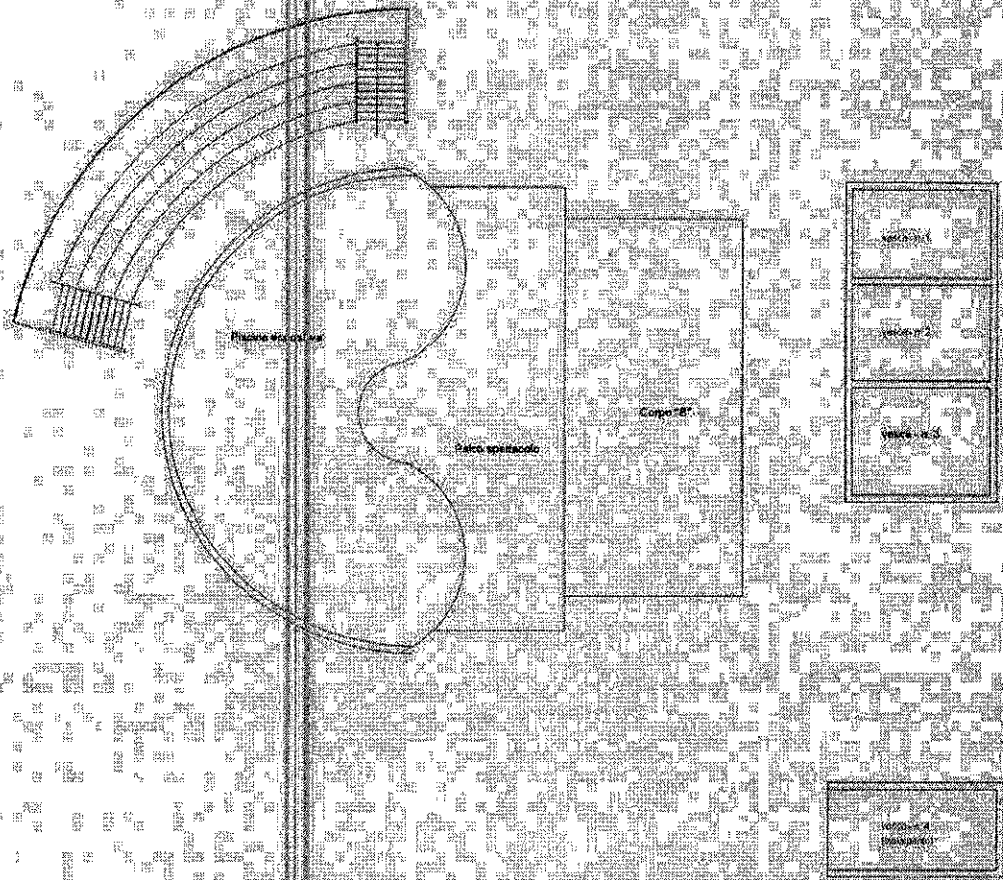

Piano Terra
Corpo "D"

Nord

Agenzia delle Entrate
CATASTO FABBRICATI
Ufficio Provinciale di
Matera

ELABORATO PLANIMETRICO
Compilato da:
Barbalinardo Salvatore
Iscritto all'albo:
Geometri
Prov. Matera N. 1127

Comune di Scanzano Jonico Protocollo n. MT0041648 del 16/06/2017
Sezione: Foglio: 70 Particella: 568 Tipo Mappale A. del
Dimostrazione grafica dei subalterni Scala 1 : 500

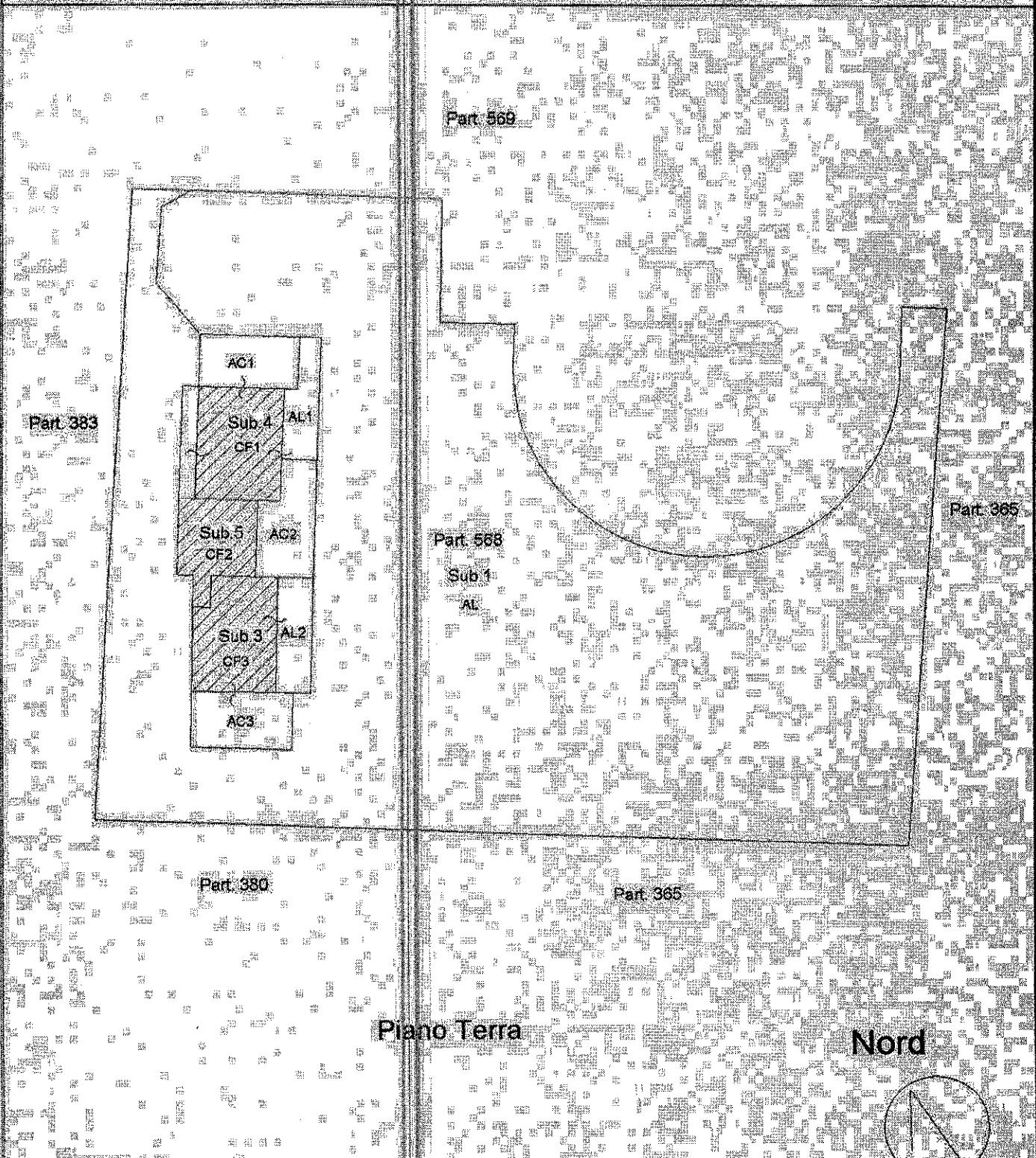

Ultima planimetria in atti

Catasto dei fabbricati - Simulazione al 02/12/2020 - Comune di SCANZANO JONICO (MZ36) - Foglio 70 - Particella 568 - Elaborato planimetrico

Agenzia delle Entrate
CATASTO FABBRICATI
Ufficio Provinciale di
Matera

Dichiarazione protocollo n. MT0041648 del 16/05/2017

Pianimetria di u.i.u. in Comune di Scanzano Jonico

Viale Dottor Carlo Enrico Bernasconi

civ. 88

Identificativi Catastali:

Sezione:
Foglio: 70
Particella: 568
Subalterno: 4

Compilata da:
Barbalinardo Salvatore

Iscritto all'albo:
Geometri

Prov. Matera

N. 1127

Scheda n. 1

Scala 1:200

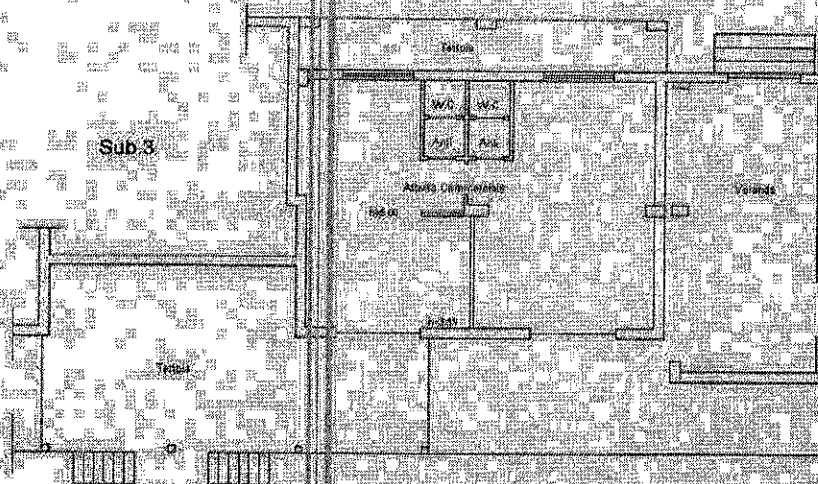

Sub. 1

Sub. 3

Sub. 1

Sub. 1

Piano Terra

Nord



Ultima pianimetria in atti

Data: 02/12/2020 - n. T312763 - Richiedente: FLRGPP57R09A942F

Totale schede: 1 - Formato di acquisizione: A4(210x297) - Formato stampa richiesto: A4(210x297)