

REGIONE  
BASILICATA

COMUNE DI  
POLICORO (MT)

OGGETTO:  
ESECUZIONI IMMOBILIARI  
R.G.E. n. 116/2016  
RAPPRESENTAZIONE GRAF.  
UNITA' IMMOBILIARE SITA  
IN VIA N. STIGLIANO N.26

IL GIUDICE DELL'ESECUZIONE

DOTT.SSA  
MARIADOMENICA MARCHESE

ESPERTO INCARICATO  
Ing. BUONO Matteo  
Via Quaranta, 42  
75010 Miglionico (MT)

TAV : 001  
PIANTE IMMOBILE OGGETTO DI  
STIMA ALLO STATO ATTUALE

SCALA: 1:100

DATA: FEBBRAIO 2020

PROGETTARE

PIANTA PIANO TERRA ALLO STATO ATTUALE sez. oriz. 1-1

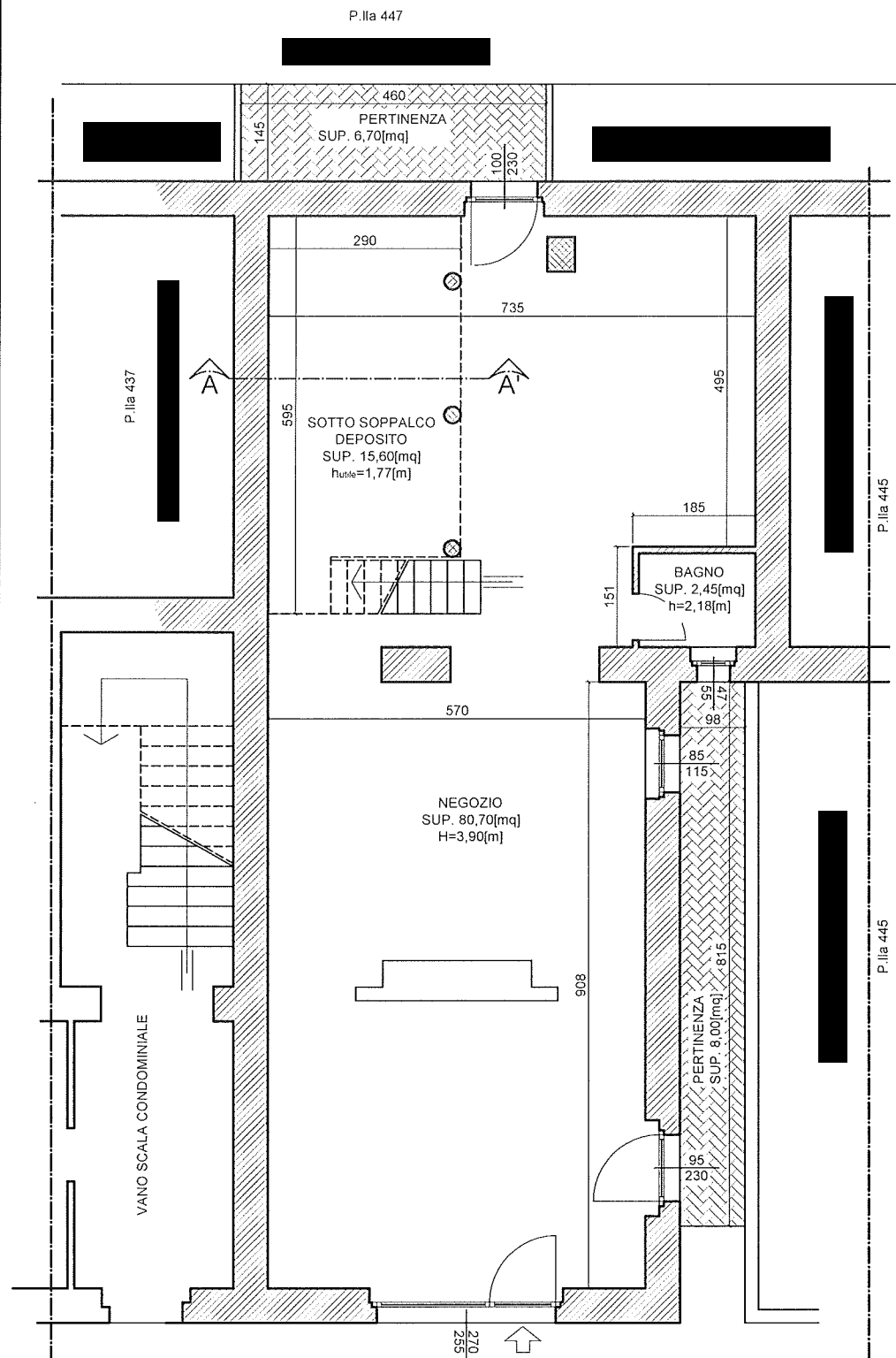

VIA NICOLA STIGLIANO

CATASTALMENTE: Comune di Policoro, Foglio 19, part.Ila 437, sub. 3 cat. C/1  
INDIRIZZO: Via Nicola Stigliano n°26

PIANTA PIANO TERRA CON SOPPALCO ALLO STATO ATTUALE sez. oriz. 2-2

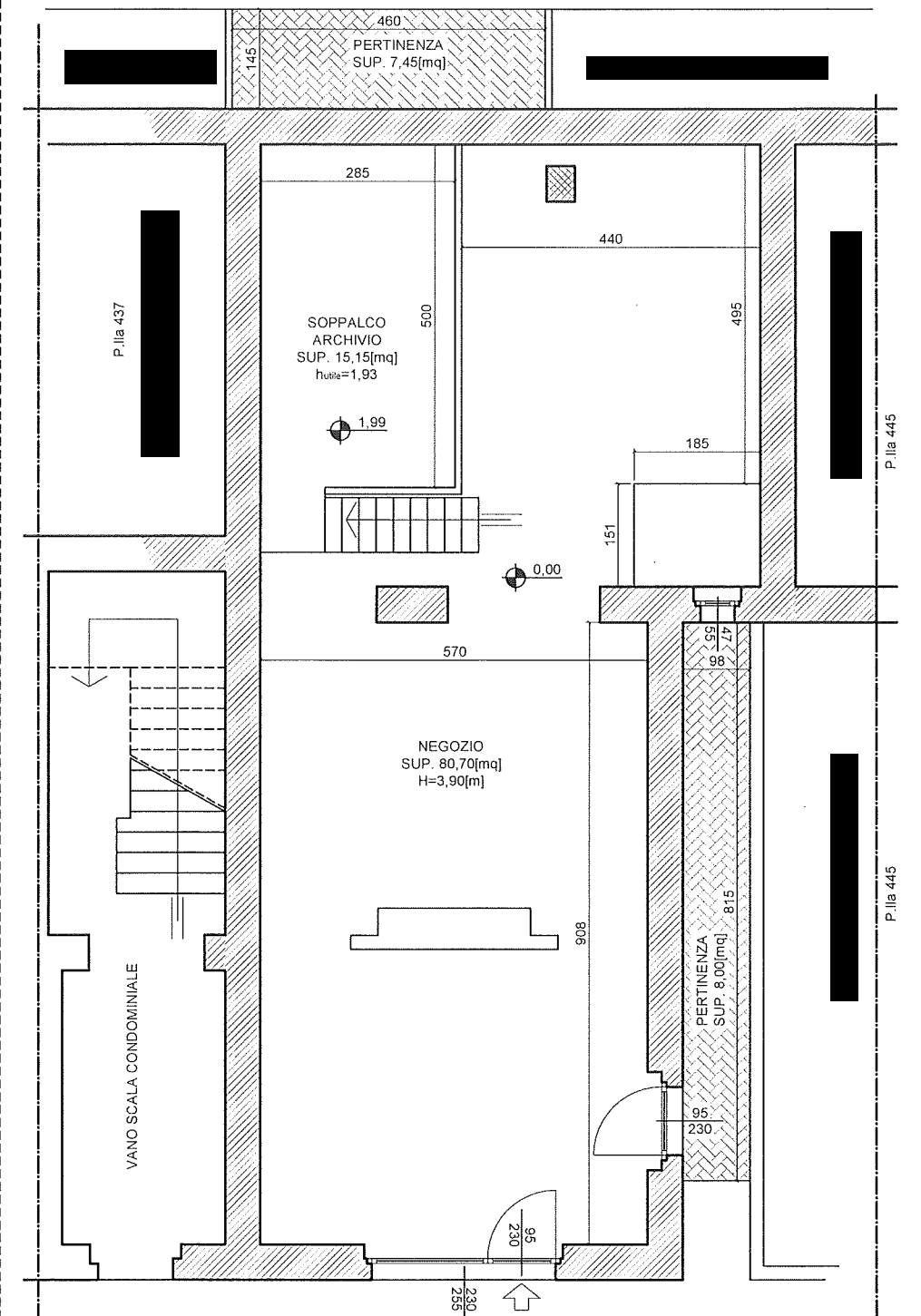
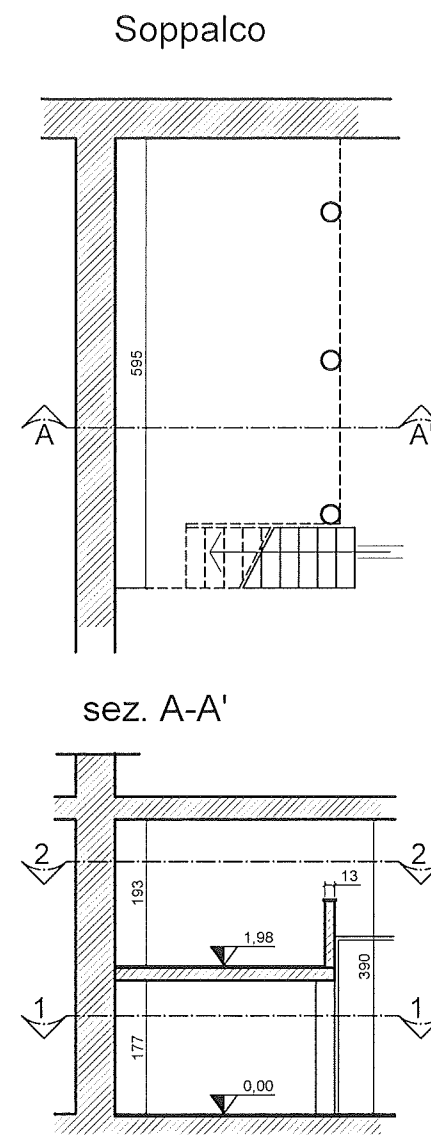

VIA NICOLA STIGLIANO



SCALA 1:100