

MODULARIO
F. - G. - S. - 484



MINISTERO DELLE FINANZE

DIREZIONE GENERALE DEL CATASTO E DEI SERVIZI TECNICI ERARIALI

NUOVO CATASTO EDILIZIO URBANO

Mod. B (Nuovo Catasto Edilizio Urbano)

1208

(R. DECRETO-LEGGE 13 APRILE 1938, N. 657)

Planimetria dell'immobile situato nel Comune di Amara Via Riserva Benvenuti

Ditta

Allegata alla dichiarazione presentata all'Ufficio (*) Telesio Garavito di Madama

(*) Ufficio Esenziale e del Catasto

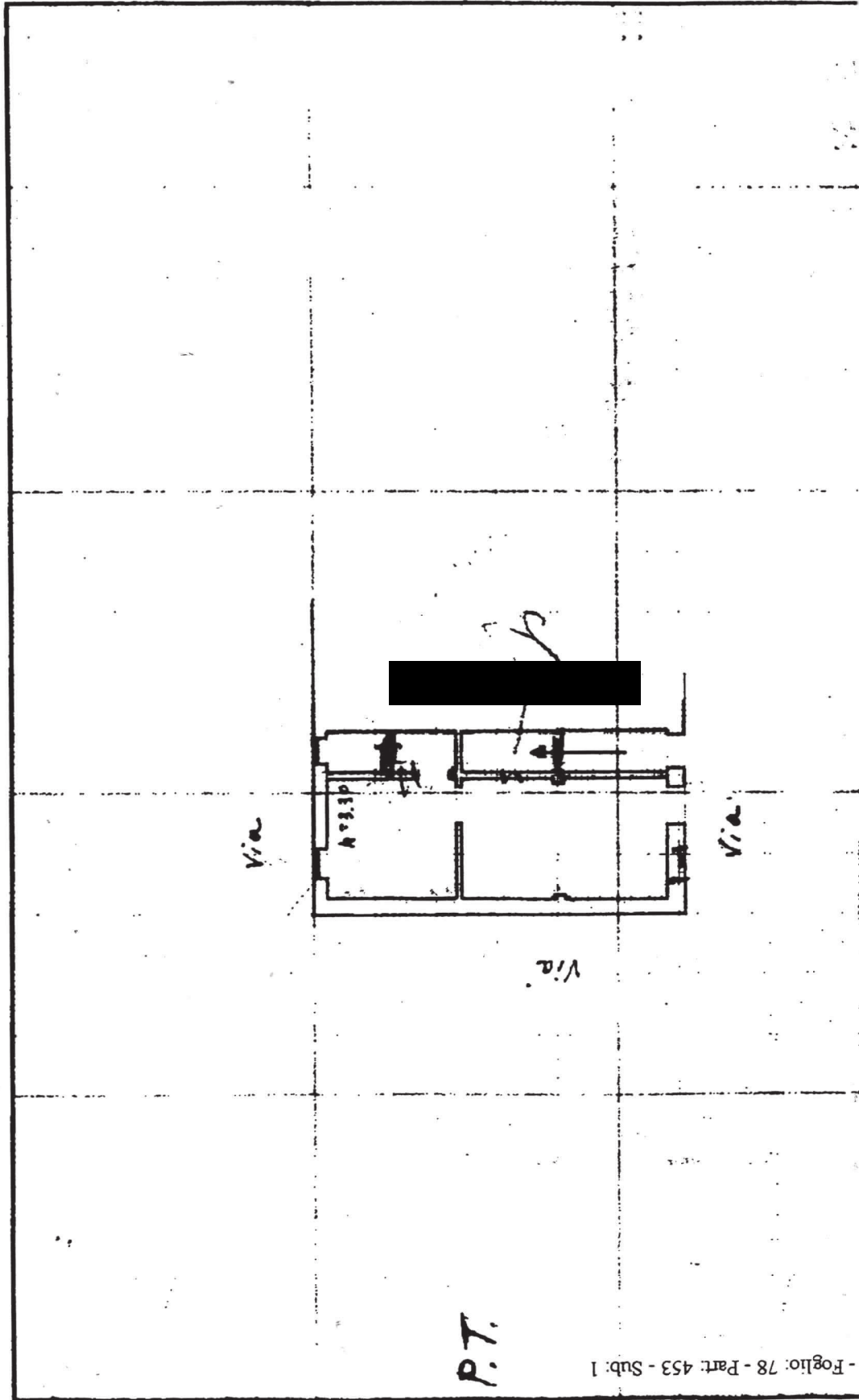

P.T.

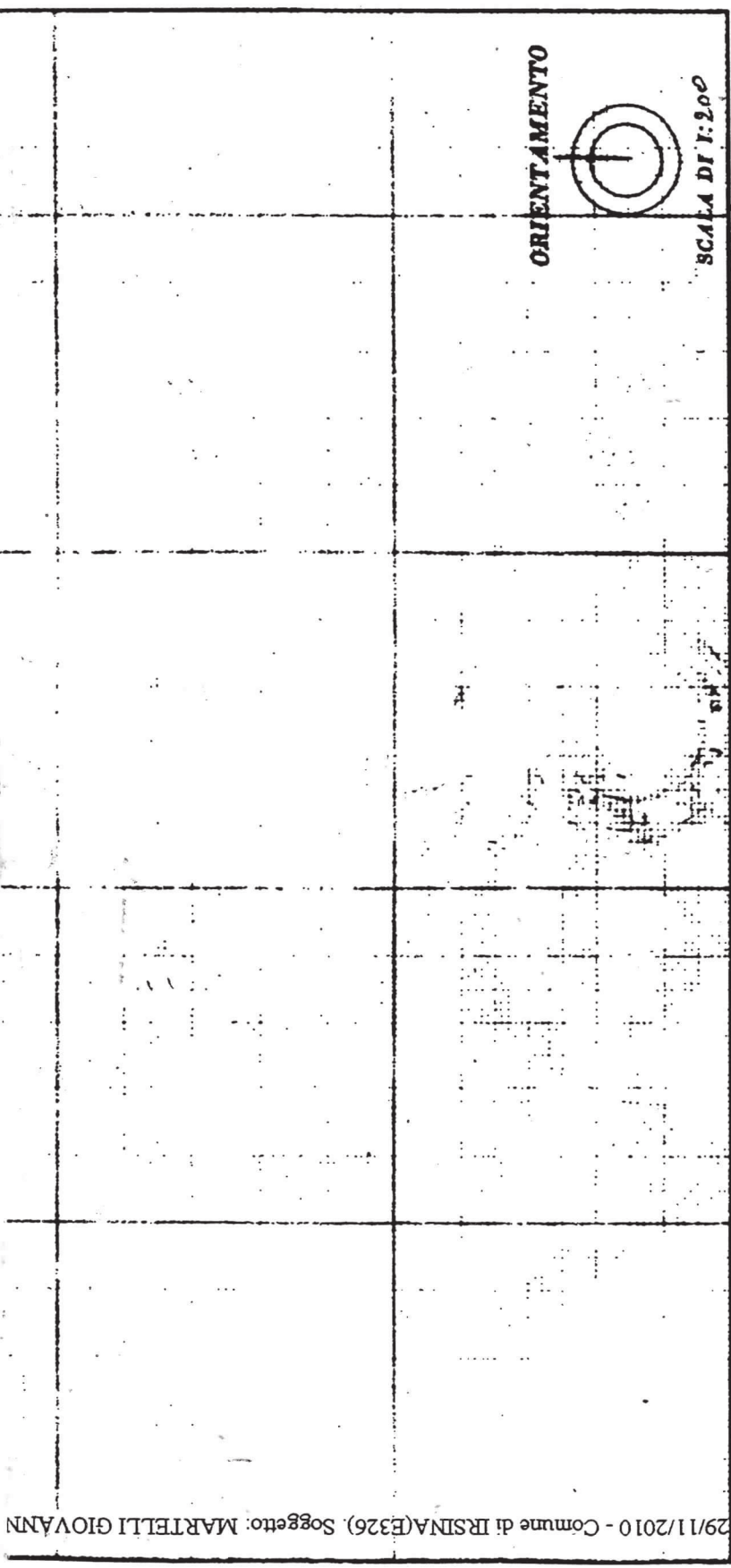

SPAZIO RISERVATO PER LE ANNOTAZIONI D'UFFICIO

DATA 24-7-1989
 PROT. N° 546402/82

Compilata dal Favala Filippo
(Titolo, nome e cognome del redattore)

Iscritto all'Albo dei Geometri
 della Provincia di Ugento

DATA 22.4.59

Firma: Favala Filippo

151170 - POUERBAICO DELLO STATO

CROCI piano: T;

Data presentazione: 04/07/1959 - Data: 29/11/2010 - n. MT0263102 - Richiedente A
 Tot.schede: 1 - Formato di acq.: A3(298x420) - Fatt. di scala: 1:1
 Ultima Planimetria2 in atti

MODULARIO
F. - G. n. - 461



MINISTERO DELLE FINANZE
DIREZIONE GENERALE DEL CATASTO E DEI SERVIZI TECNICI ERARIALI

Mod. B (Nuovo Catasto Edilizio Urbano)

1208
14

NUOVO CATASTO EDILIZIO URBANO

(R. DECRETO-LEGGE 13 APRILE 1959, N. 650)

Planimetria dell'immobile situato nel Comune di Genova Via Rione Benedetto

Ditta

Allegata alla dichiarazione presentata all'Ufficio^(*) Graviale di di Uladus

(*) Tecnico Esattile e del Catasto

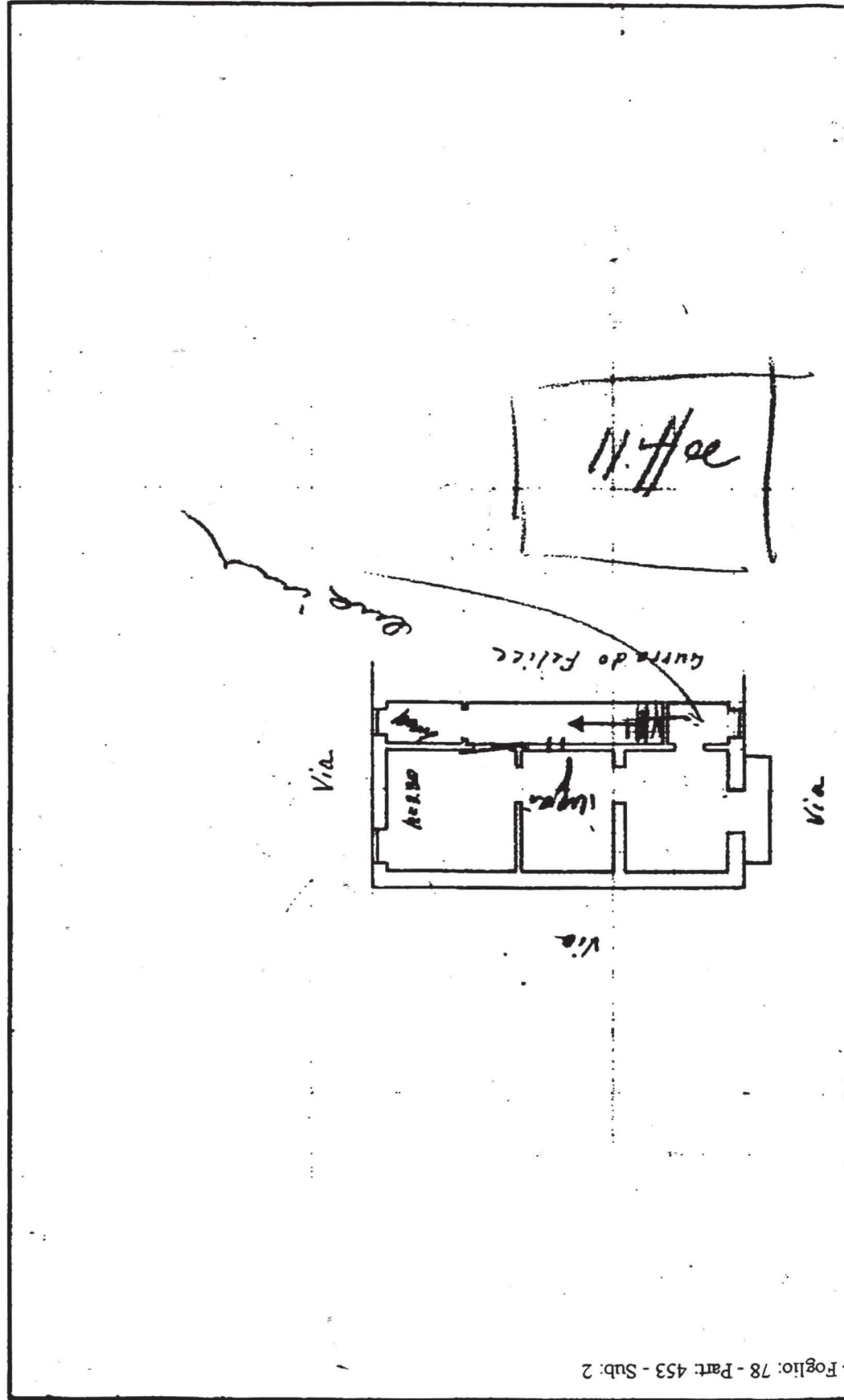

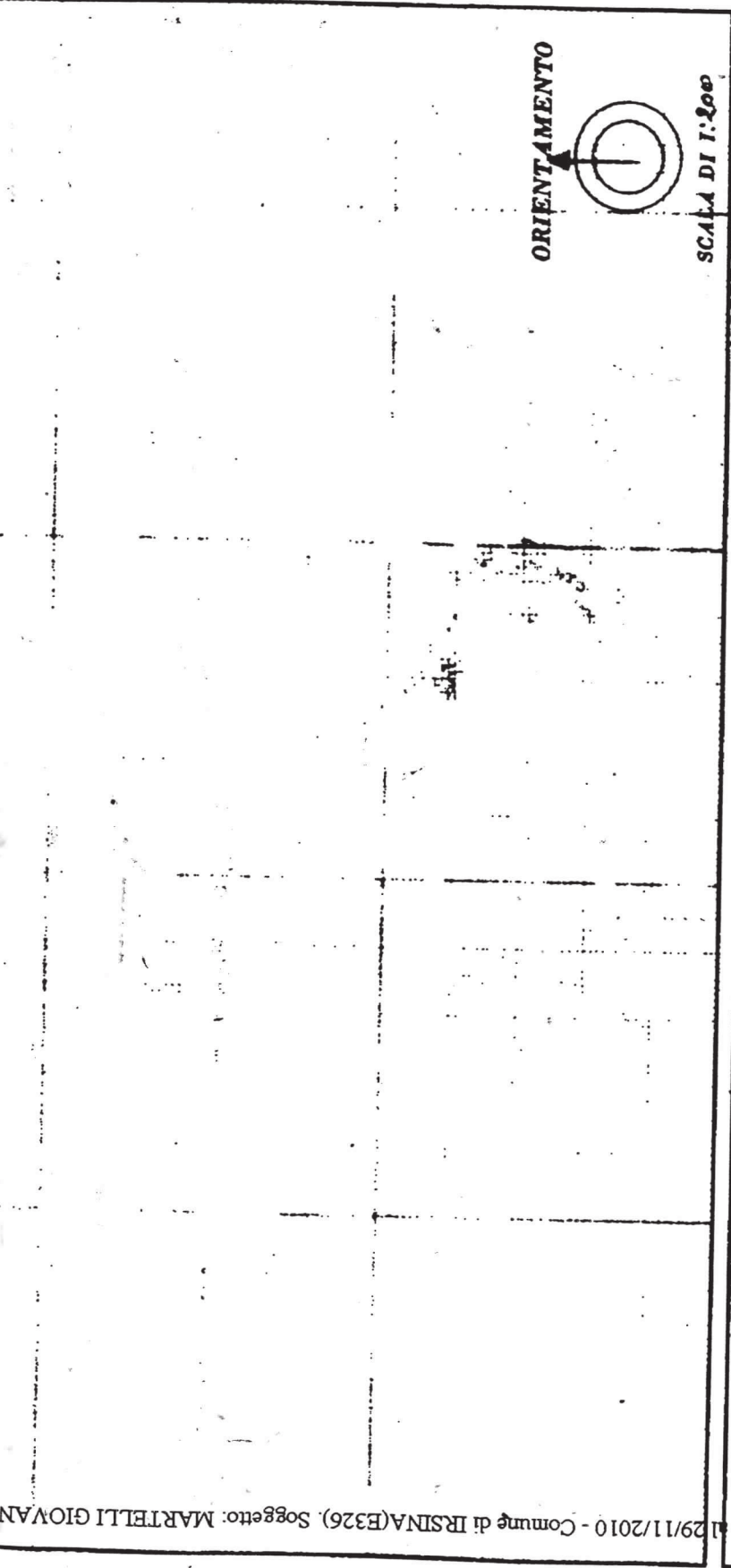

ORIENTAMENTO

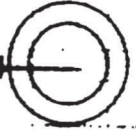

SCALA DI 1:200

SPAZIO RISERVATO PER LE ANNOTAZIONI D'UFFICIO

DATA 4 luglio 1989
PROT. N° 547/Modalità

Compilata dal

Fabio Filippo
(Titolo, nome e cognome del compilatore)

Iscritto all'Albo dei *Geometri*

della Provincia di *Ugento*

DATA 22.4.59

Firma: *Fabio Filippo*