

MODULARIO  
F. - Cat. S. T. - 315



MINISTERO DELLE FINANZE  
DIREZIONE GENERALE DEL CATASTO E DEI SERVIZI TECNICI ERARIALI

DI MARZO MOD. B (Nuovo Catasto Edilizio Urbano)

Lire  
50

# NUOVO CATASTO EDILIZIO URBANO

(R. DECRETO-LEGGE 13 APRILE 1959, N. 652)

Planimetria dell'immobile situato nel Comune di MATERA Via SERRA RIFUSA

Ditta COOP. EDIL. [redacted]

Allegata alla dichiarazione presentata all'Ufficio Tecnico Erariale di MATERA

Di Marzo

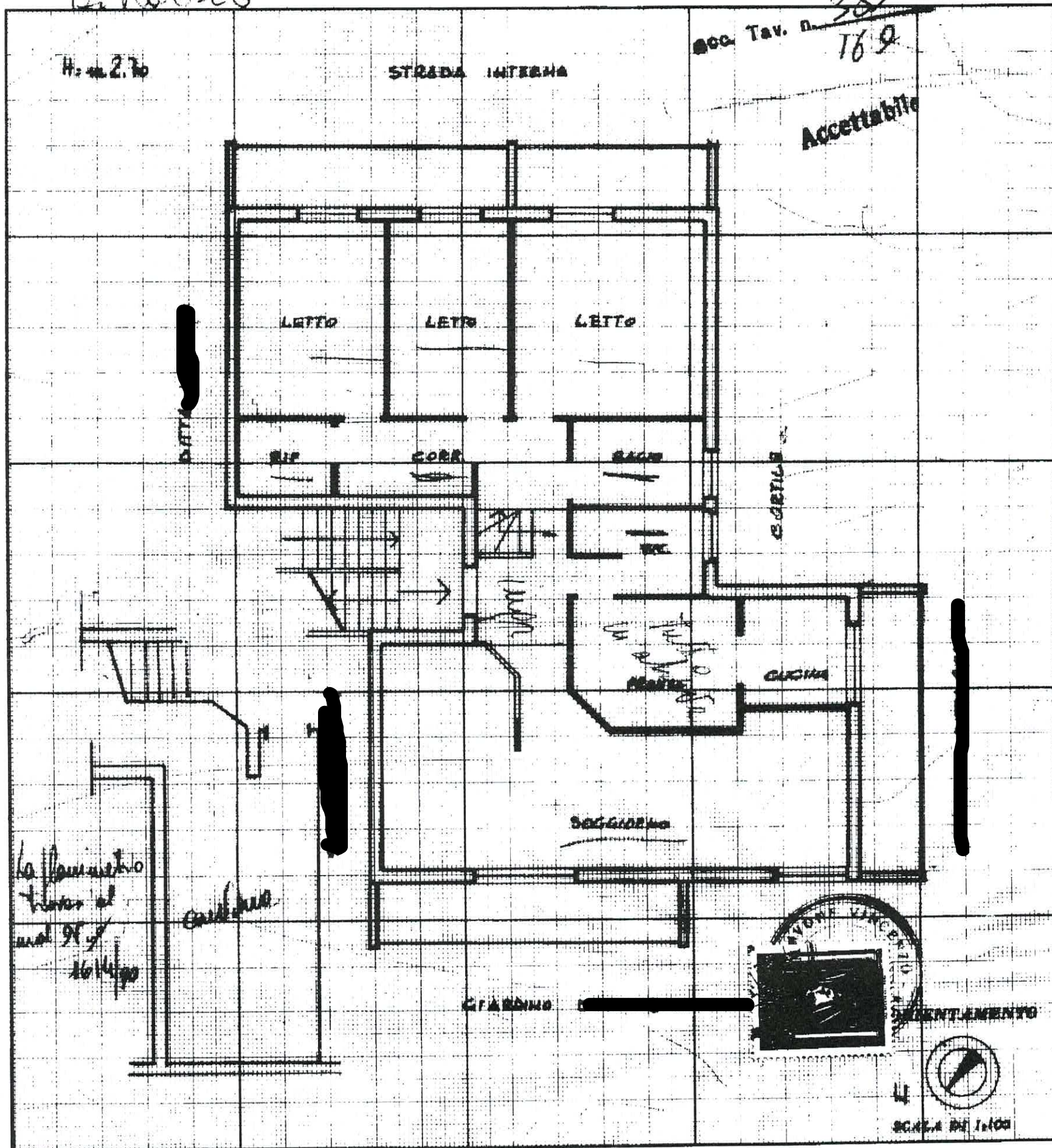

VIA DEI DAUNI, 3 PIANO S1 - 2

SPAZIO RISERVATO PER LE ANNOTAZIONI D'UFFICIO

DATA  
PROT. N°

1598

25 SET. 1980

Compilata dal GEOMETRA  
(Titolo, nome e cognome del tecnico)  
VINCENZO SCHIAVONE  
 Iscritto all'Albo dei GEOMETRI  
 della Provincia di MATERA  
 DATA 19.9.80  
 Firma: [Signature]