

MINISTERO DELLE FINANZE

DIREZIONE GENERALE DEL CATASTO E DEI SERVIZI TECNICI ERARIALI

Lire
200

NUOVO CATASTO EDILIZIO URBANO

(R. DECRETO-L. 14668 13 APRILE 1989, N. 652)

Planimetria dell'immobile situato nel Comune di Bernalda

Via S.S. 106 KM. 4,49

Ditta

Allegata alla dichiarazione presentata all'Ufficio Tecnico Erariale di

MATERA

452

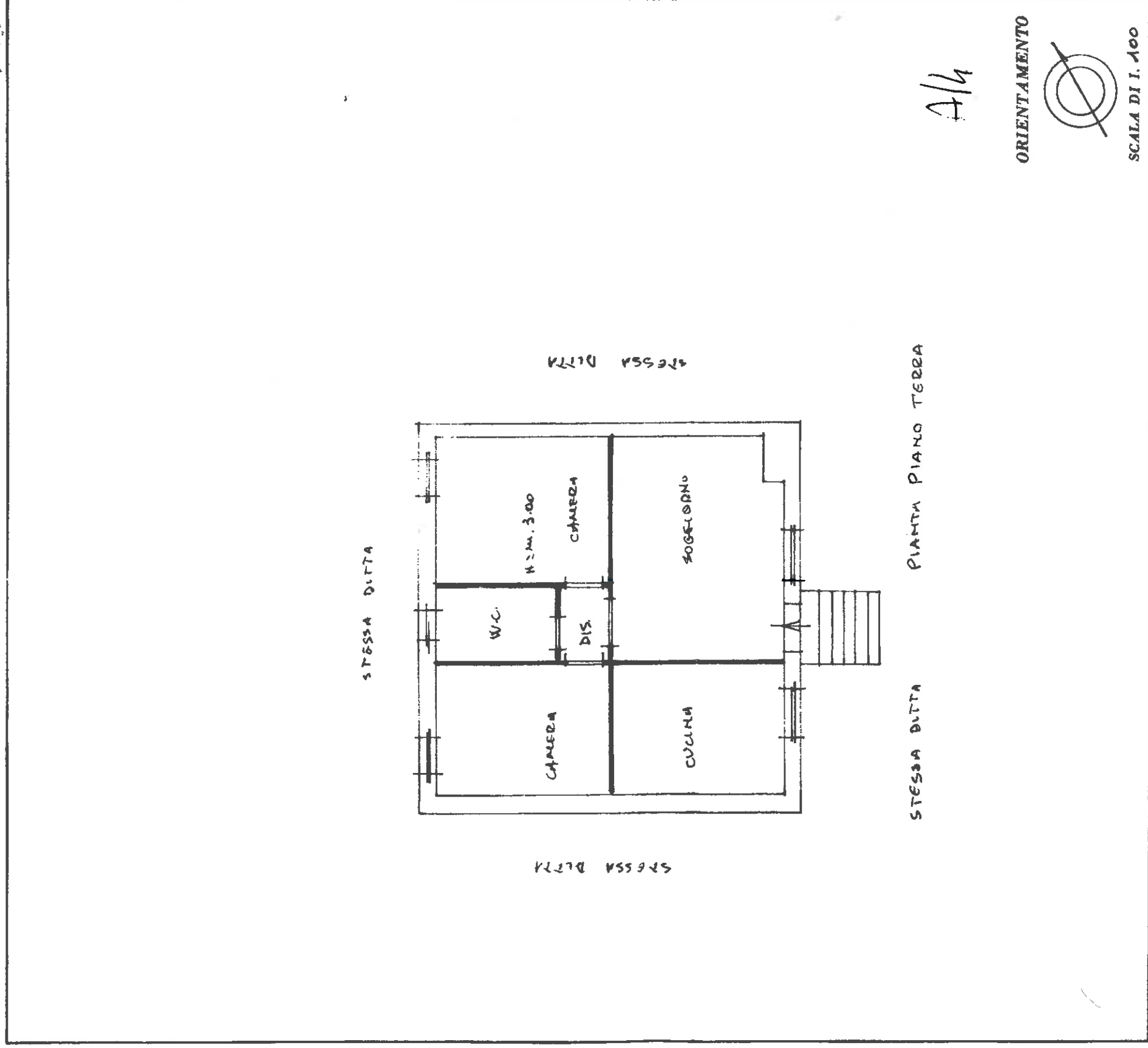

SPAZIO RISERVATO PER LE ANNOTAZIONI D'UFFICIO

DATA

PROT. N°

200

Compilata dal Gen. Perazolini

(Titolo, nome e cognome del tecnico)

MONTECATO

Iscritto all'Albo degli Ingegneri

della Provincia di MATERA

DATA 21.9.1988

Firma: Perazolini

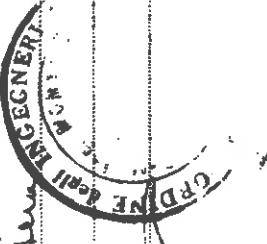



MINISTERO DELLE FINANZE
DIREZIONE GENERALE DEL CATASTO E DEI SERVIZI TECNICI ERARIALI

Lire
200

NUOVO CATASTO EDILIZIO URBANO

(R. DECRETI-LEGGI 13 APRILE 1969, N. 687)

Via S. S. 106 Km. 4,9, 0.0

Planimetria dell'immobile situato nel Comune di **BERNALDA**

Ditta

Allegata alla dichiarazione presentata all'Ufficio Tecnico Erariale di **MATERA**

[Signature]

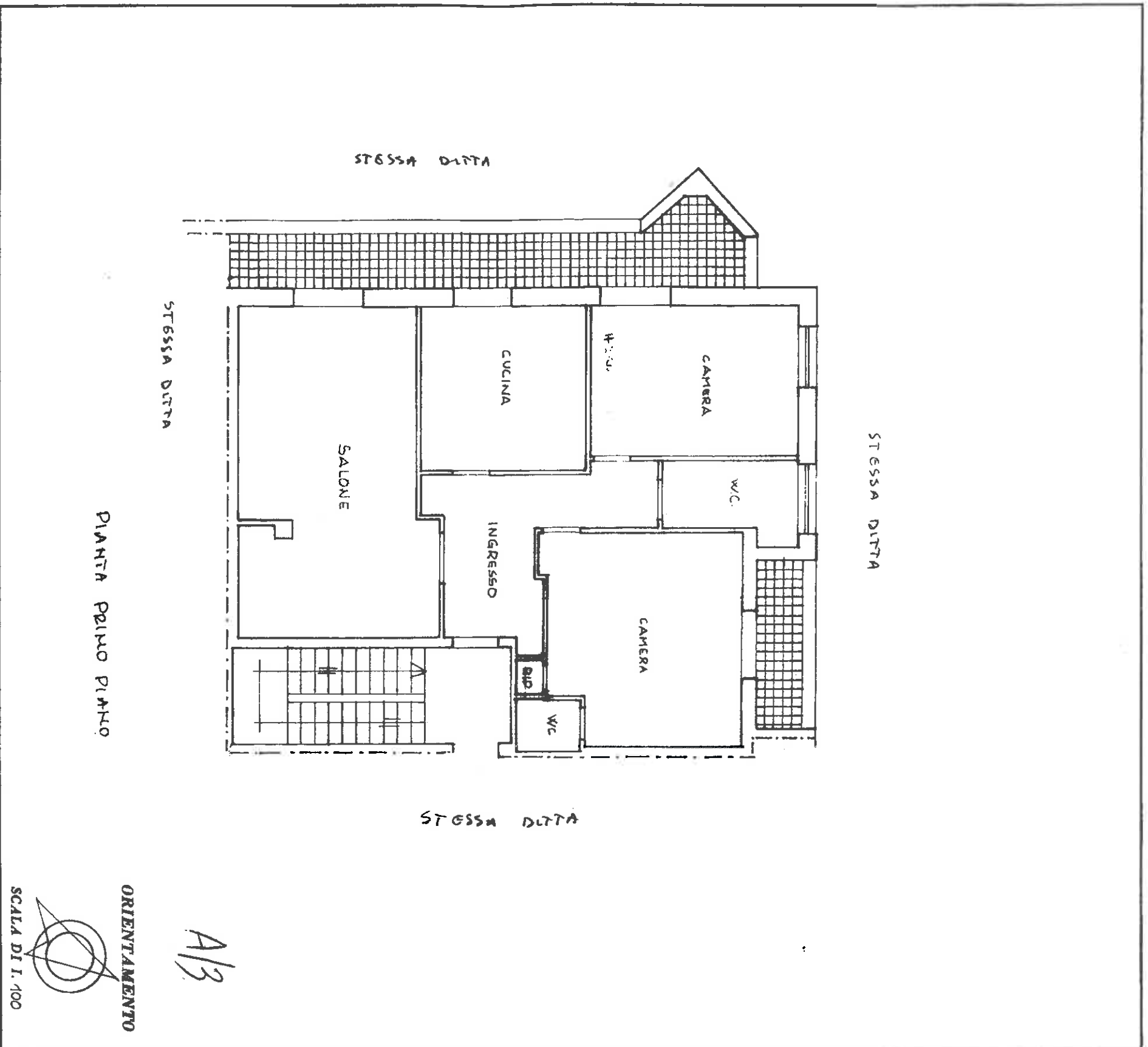

Catasto dei Fabbricati - Situazione al 18/07/2024 - Comune di BERNALDA (1804) - Foglio 45 Particella 134 Subalterno 0
STRADA STATALE 106 Piano 1

SPAZIO RISERVATO PER LE ANNOTAZIONI D'UFFICIO	
DATA PROT. N°	10 SFT 1988

Completata dal **Ge. Sergio Borsari**
(Titolo, numero e cognome del tecnico)
MONTESANO
 Iscritto all'Albo degli Ingegneri
 della Provincia di **MATERA**
 DATA 21.9.1988
 Firme: *[Signature]*

**AGENZIA DEL TERRITORIO
CATASTO FABBRICATI
Ufficio Provinciale di
Matera**

Scheda n. 1 Scala 1:200

Dichiarazione protocollo n. MT0097906 del 17/12/2004 Planimetria di n. i. u. in Comune di Bernalda Strada Statale 106 Jonica o.t.v. SNC		Identificativi Catastali: Completata da: DI PeDE NICOLA Iscritto all'albo: Geometri Prov. Matera N. 741
Sezione: Foglio: 45 Particella: 134 Subalterno: 11		

PIANO TERRA

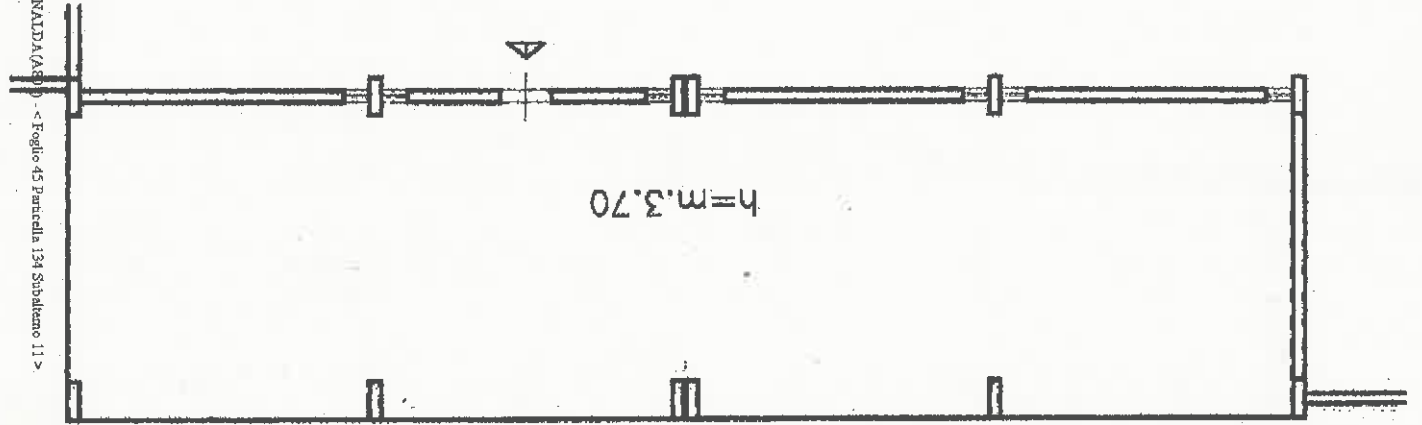

Comune di Bernalda - Situazione al 18/07/2024 - Comune di BERNALDA (BA) - < Foglio 45 Particella 134 Subalterno 11 >
STRADA STATALE 106 n. SNC Piano T

AGENZIA DEL TERRITORIO
UFFICIO PROVINCIALE DI
MATERA

Scheda n. 1 Scala 1:500

Dichiarazione protocollo n. MT0097906 del 17/12/2004 Planimetria di n. l.u. in Comune di Bernalda Strada statale 106 Tomica c.t.v. SNC		Identificativi Catastali: Sezione: Foglio: 45 Particella: 134 Subalterno: 12 Prov. Matera N. 741
Compilata da: Di Pece Nicola Iscritto all'albo: Geometri		

PIANO PRIMO SOTTOSTRADA

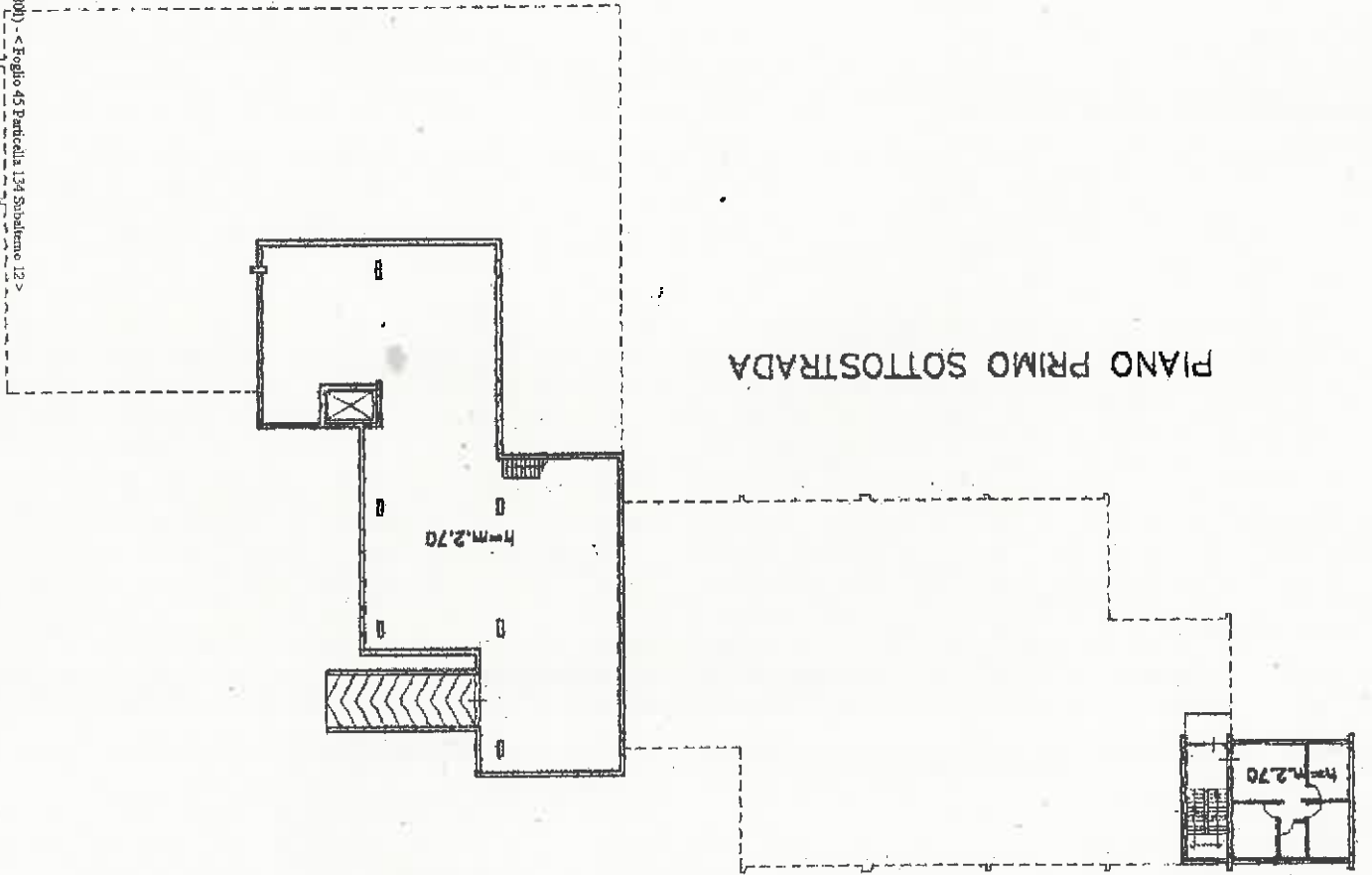

Catasto dei Fabbricati - Situazione al 18/07/2024 - Comune di BERNALDA(A801) - < Foglio 45 Particella 134 Subalterno 12 >
STRADA STATALE 106 n. SNC Piano S1-J - 12

**Agenzia del Territorio
CATASTO FABBRICATI
Ufficio Provinciale di
Matera**

Dichiarazione protocollo n. MT0097906 del 17/12/2004

Planimetria di u.i.u. in Comune di Bernalda

Strada Statale 106 Jonica

civ. SNC

Identificativi Catastali:

Sezione:

Foglio: 45

Particella: 134

Subalterno: 12

Compilata da:
Di Pede Nicola

Iscritto all'albo:
Geometri

Prov. Matera

N. 741

Scheda n. 2

Scala 1:500

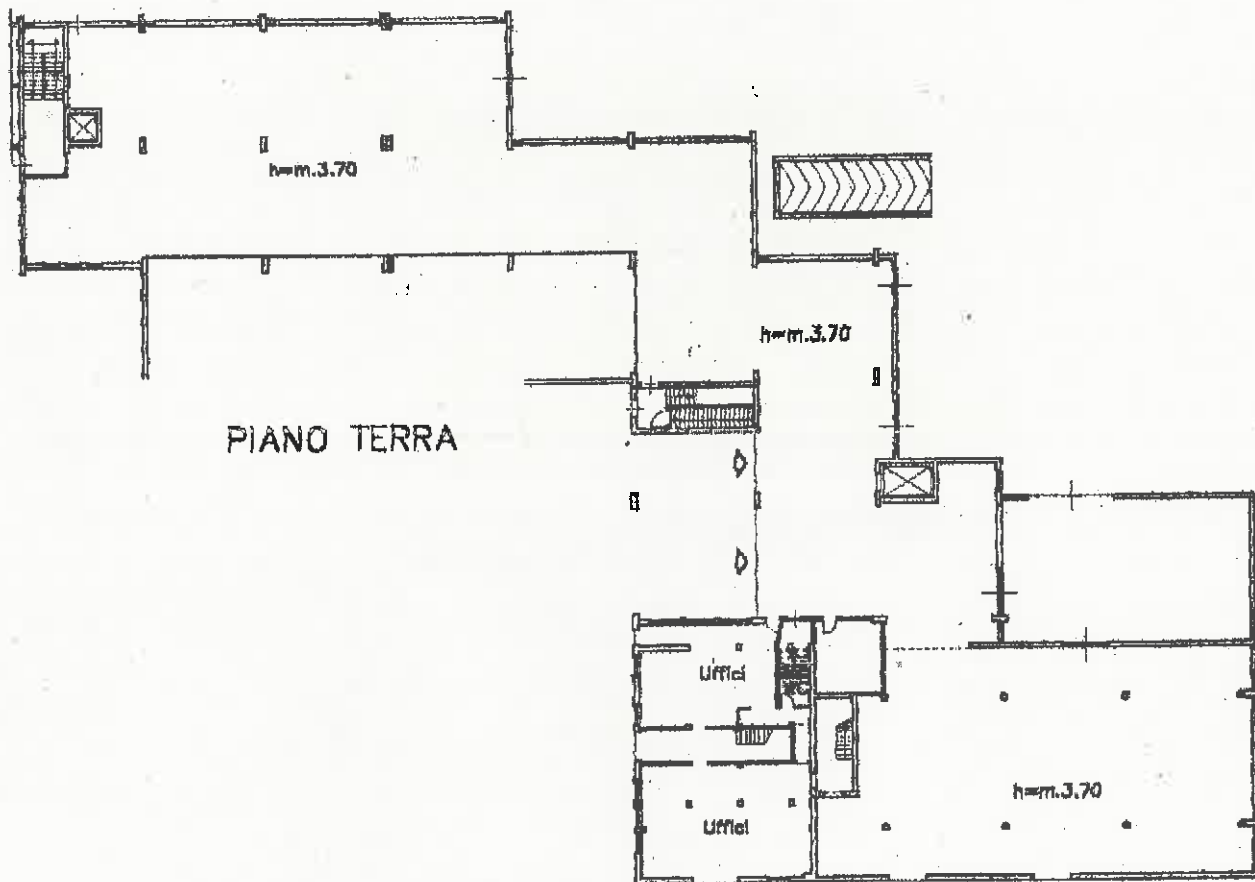

Catasto dei Fabbricati - Situazione al 18/07/2024 - Comune di BERNALDA(A801) - < Foglio 45 Particella 134 Subalterno 12 >
STRADA STATALE 106 n. SNC Piano S1.T. - 1-2

Agenzia del Territorio
CATASTO FABBRICATI
Ufficio Provinciale di
Matera

Dichiarazione protocollo n. MT0097906 del 17/12/2004

Planimetria di u.i.u. in Comune di Bernalda

Strada Statale 106 Jonica

civ. SNC

Identificativi Catastali:

Sezione:

Foglio: 45

Particella: 134

Subalterno: 12

Compilata da:

Di Pece Nicola

Iscritto all'albo:
Geometri

Prov. Matera

N. 741

Scheda n. 3

Scala 1:500

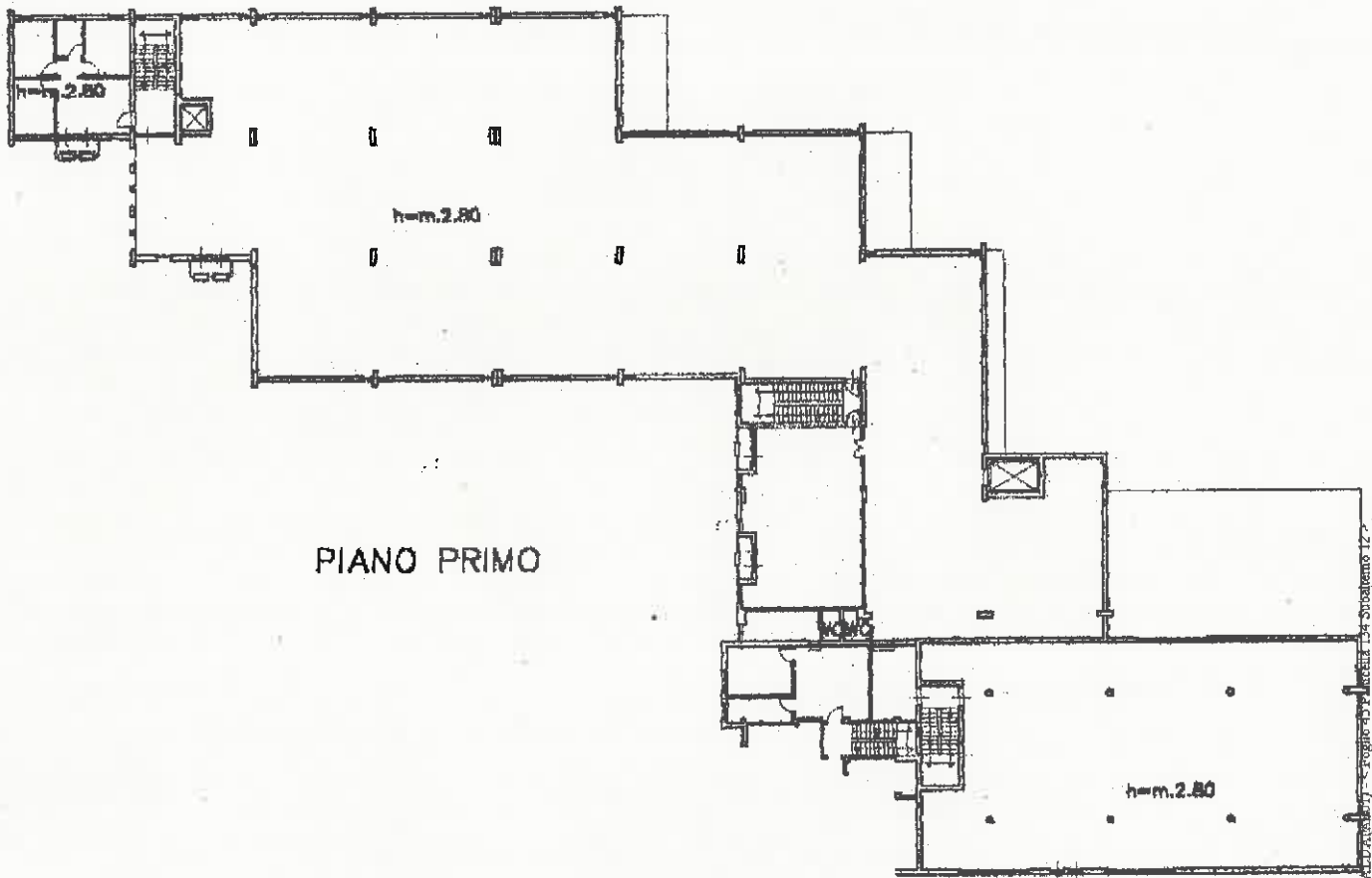

PIANO PRIMO

Catasto dei Fabbricati - Situazione al 18/07/2024 - Comune di BERNALDA - Foglio 45 - Particella 134 - Subalterno 12 -
STRADA STATALE 106 n. SNC Piano S1-T - 12

**Agenzia del Territorio
CATASTO FABBRICATI
Ufficio Provinciale di
Matera**

Dichiarazione protocollo n. MT0097906 del 17/12/2004

Planimetria di u.i.u. in Comune di Bernalda

Strada Statale 106 Jonica

civ. SNC

Identificativi Catastali:

Sezione:

Foglio: 45

Particella: 134

Subalterno: 12

Compilata da:
Di Pede Nicola

Iscritto all'albo:
Geometri

Prov. Matera

N. 741

Scheda n. 4

Scala 1:500

