

**Agenzia del Territorio
CATASTO FABBRICATI
Ufficio Provinciale di
Matera**

Dichiarazione protocollo n. MT0297185 del 31/12/2010

Planimetria di u.i.u. in Comune di Pisticci

Contrada La Canala

civ. SNC

Identificativi Catastali:

Sezione:

Foglio: 31

Particella: 343

Subalterno: 1

Compilata da:
Cudemo Antonio

Iscritto all'albo:
Geometri

Prov. Matera

N. 748

Scheda n. 1

Scala 1:100

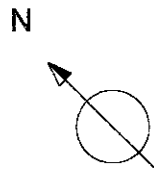
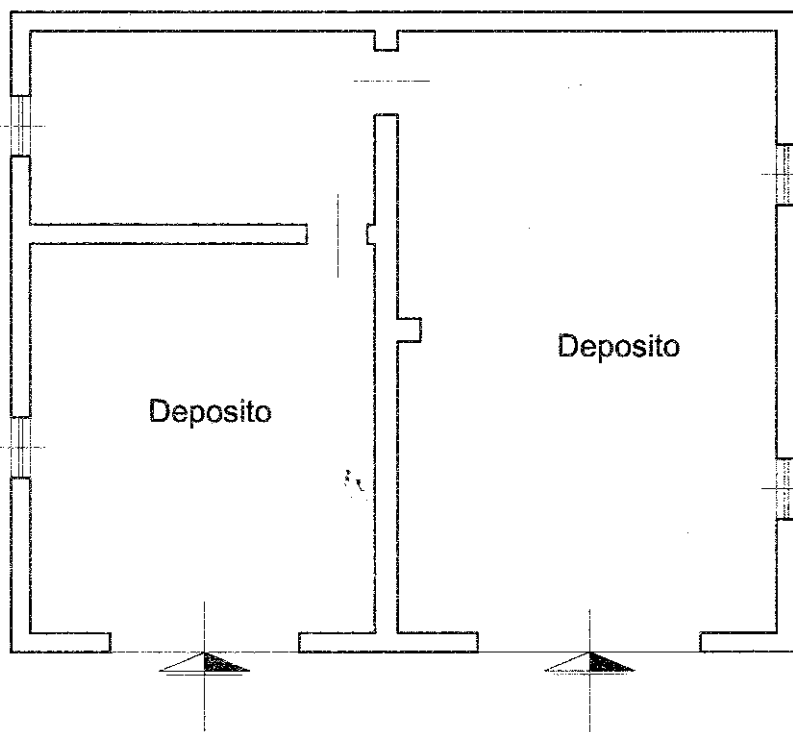

PIANO TERRA

Hm= 3.15 mt

Catasto dei Fabbricati - Situazione al 10/11/2023 - Comune di PISTICCI(G712) - < Foglio 31 - Particella 343 - Subalterno 1 >
CONTRADA LA CANALA n. SNC Piano T

Ultima planimetria in atti

**Agenzia del Territorio
CATASTO FABBRICATI
Ufficio Provinciale di
Matera**

Dichiarazione protocollo n. MT0047897 del 09/08/2006

Planimetria di u.i.u. in Comune di Pisticci

Contrada La Canala

civ. SNC

Identificativi Catastali:

Sezione:

Foglio: 31

Particella: 444

Subalterno: 1

Compilata da:

Silletti Antonio

Iscritto all'albo:

Geometri

Prov. Matera

N. 883

Scheda n. 1

Scala 1:100

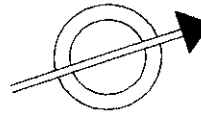

N

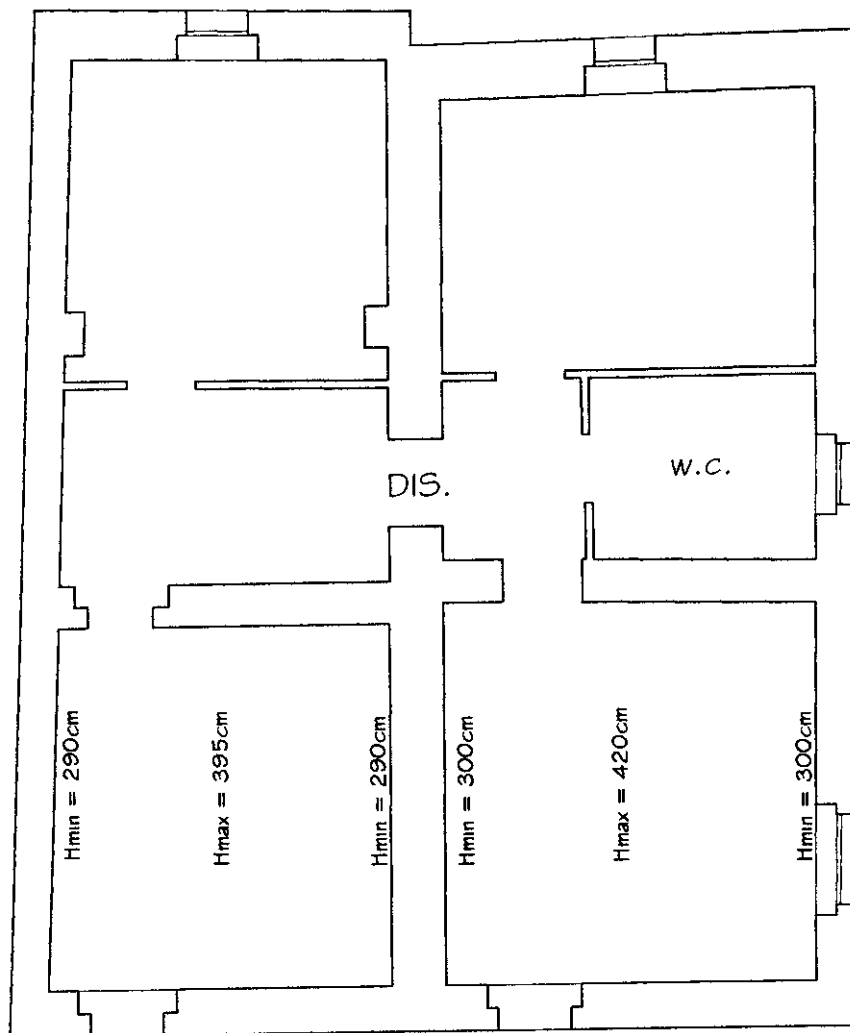

PIANTA PIANO TERRA

Catasto dei Fabbricati - Situazione al 10/11/2023 - Comune di PISTICCI(G712) - < Foglio 31 - Particella 444 - Subalterno 1 >
CONTRADA LA CANALA n. SNC Piano T

**Agenzia del Territorio
CATASTO FABBRICATI
Ufficio Provinciale di
Matera**

Dichiarazione protocollo n. MT0008628 del 14/01/2011

Planimetria di u.i.u. in Comune di Pisticci

Contrada La Canala

civ. SNC

Identificativi Catastali:

Sezione:

Foglio: 31

Particella: 278

Subalterno: 2

Compilata da:
Cudemo Antonio

Iscritto all'albo:
Geometri

Prov. Matera

N. 748

Scheda n. 1

Scala 1:200

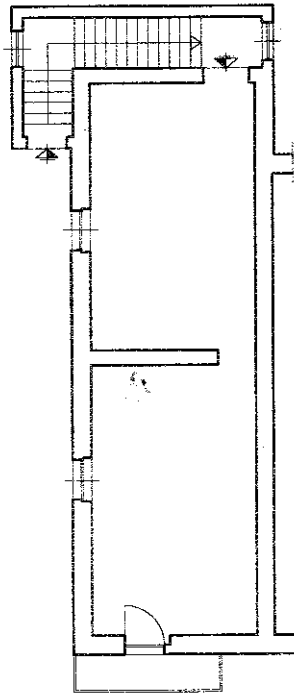

PIANO PRIMO

Hm= 2,90mt



Catasto dei Fabbricati - Situazione al 10/11/2023 - Comune di PISTICCI(G712) - < Foglio 31 - Particella 278 - Subalterno 2 >
CONTRADA LA CANALA n. SNC Piano I

Ultima planimetria in atti

**Agenzia del Territorio
CATASTO FABBRICATI
Ufficio Provinciale di
Matera**

Dichiarazione protocollo n. MT0008628 del 14/01/2011

Planimetria di u.i.u. in Comune di Pisticci

Contrada La Canala

civ. SNC

Identificativi Catastali:

Sezione:

Foglio: 31

Particella: 278

Subalterno: 1

Compilata da:
Cudemo Antonio

Iscritto all'albo:
Geometri

Prov. Matera

N. 748

Scheda n. 1

Scala 1:200

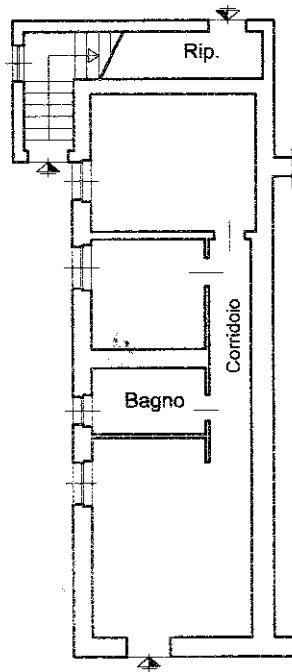

PIANO TERRA

Hm= 2,95 mt



10-m-01
Catasto dei Fabbricati - Situazione al 10/11/2023 - Comune di PISTICCI(G712) - < Foglio 31 - Particella 278 - Subalterno 1 >
CONTRADA LA CANALA n. SNC Piano T

Ultima planimetria in atti